معجم الأعلام

يتناول ما صدر من مؤلفات الأعلام عرب معاصرين
في معظم العلوم والفنون والآداب

رفع عبد الكافي غفر الله له ولوالديه
ملتقى أهل الحديث

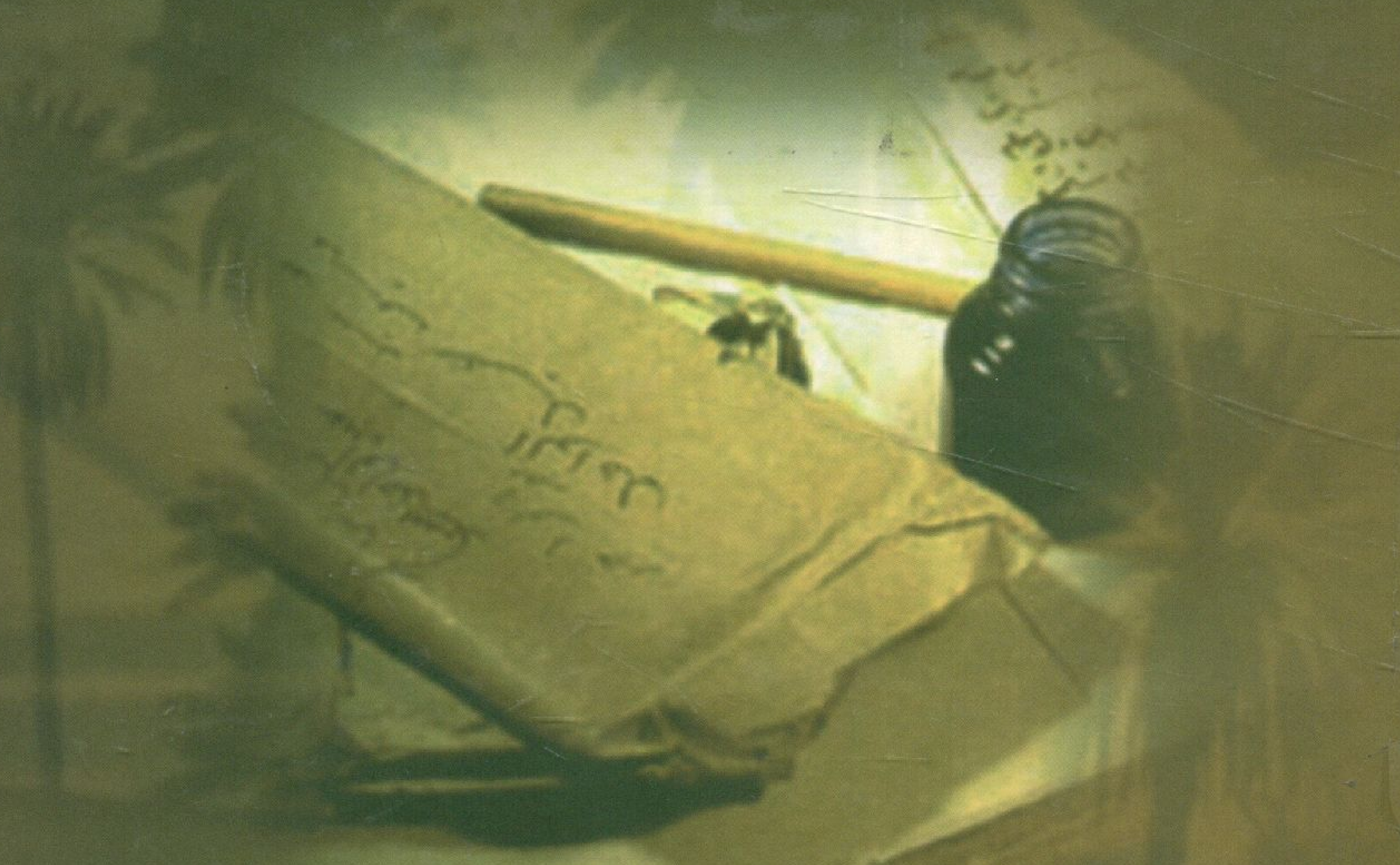

تأليف
عادل محمد علي الحجاج

دار المعتز للنشر والتوزيع
www.motazpub.blogspot.com

معجم الأعلام

حقوق الطبع محفوظة للناشر

استناداً إلى قرار مجلس الإفتاء رقم ٣/٢٠٠١ بتحريم نسخ الكتب وبيعها دون إذن الناشر والمؤلف.
وعملاً بالأحكام العامة لحماية حقوق الملكية الفكرية فإنه لا يسمح بإعادة إصدار هذا الكتاب أو تخزينه في نطاق استعادة المعلومات أو استنساخه بأي شكل من الأشكال دون إذن خطي مسبق من الناشر.

الطبعة الأولى

2013م - 1434هـ

دار المعتز للنشر والتوزيع

دار المعتز للنشر والتوزيع
الأردن - عمان - شارع الملكة رانيا العبدالله - الجامعة الأردنية
عمارة رقم ٢٣٣ مقابل كلية الزراعة الطابق الأرضي
تلفاكس: ٠٠٩٦٢ ٦ ٥٣٧٣٠٣٥ ص.ب: ١٨٤٠٣٤ عمان: ١١١١٨ الأردن
e-mail: daralmuotaz@yahoo.com e-mail: daralmuotaz.pup@gmail.com

معجم الأعلام

عادل محمد الحجاج

الطبعة الأولى

2013م – 1434هـ

بسم الله الرحمن الرحيم

مقدمة

(الأرشيف النافع):

يلاقي الكثير من القراء بل وحتى الناس الآخرين بشكل عام صعوبة الحصول على مؤلفات وكتب ألفها الكثير من الأدباء والعلماء والفلاسفة والباحثين من مفكري العرب خاصة، حيث لانجد كشاف أو فهرست يتناول ما تركه كل منهم من كتب أو كتيبات أو كراريس صدرت أو طبعت أو لازالت مخطوطة لحد الآن. لذا فقد توكلنا على الله العلي القدير وقمنا بوضع وإعداد هذا الكتاب الأرشيفي المهم في جسم المكتبة العربية.

الطريقة التي قمنا بها في هذا الكتاب هو اسم المفهرس له مع ذكر ولادته أو وفاته أن كان قد رحل عن هذا العالم، ووضع اسم البلد الذي ينتمي له.

وبعد ذلك سرد ما تركه من مؤلفات أكانت مطبوعة أو مخطوطة مع صورة للمترجم له أن وجدت.

أم الكمال لله وحده ولذلك ستكون هناك نواقص في هذا السفر كما ستكون هنا هفوات ليست مقصودة بالطبع.

أن كتابنا هذا هو من المؤلفات المساعدة للباحث والطالب والدارس والمؤلف الذي أن أراد التصدي للكتابة ومعرفة ما تركه أي كاتب أو مؤلف من مصنفات وكتب بشكل ميسر وجامع.ونرجو من الله جلت قدرته أن يسدد خطانا على طريق العلم والمعرفة الحقة. وان يعفو عنا ويرحمنا برحمته الواسعة. وللقراء الأعزاء كل الحب والتقدير.

والسلام عليكم ورحمة الله وبركاته

عادل محمد علي الشيخ حسين الحجاج

حرف (أ)

د. أحمد شلبي (-) / أندونيسيا
١. التاريخ الإسلامي والحضارة الإسلامية (موسوعة)، ٦ أجزاء.
٢. موسوعة مقارنة الأديان (الإسلام والمسيحية واليهودية، وأديان الهند، ٤ أجزاء).
٣. التربية الإسلامية.
٤. تاريخ الفكر الإسلامي (٥ أجزاء).
٥. السياسة والاقتصاد في الفكر الإسلامي.
٦. المجتمع الإسلامي.

أحمد عطية الله (١٩١٠م-١٩٨٢م) / مصر
١. بسائط علم النفس.
٢. تقويم الشعب.
٣. برلين.
٤. الحقائق والوثائق عن ثورة مصر.
٥. دائرة معارف التربية.
٦. دائرة المعارف الحديثة.
٧. الذاكرة والنسيان.
٨. رحلة ابن بطوطة.
٩. العهد الجديد.
١٠. طارق بن زياد.
١١. على الدانوب.
١٢. قاموس الثورة المصرية.
١٣. القاموس الإسلامي (٥ أجزاء).
١٤. ميثاق الثورة.
١٥. يوم في أوروبا.
١٦. الهاربون.
١٧. القاموس السياسي.
١٨. لعب الأطفال ومكانها في التربية.
١٩. لندن.
٢٠. المصانع الحربية.
٢١. مصر في الميدان.
٢٢. مزين بغداد.
٢٣. تقويم التعليم.

٢٤. الذاكرة.
٢٥. النسيان.
٢٦. سيكولوجية الضحك.
٢٧. الطفل الشاذ.
٢٨. يوم في باريس.
٢٩. حدث في باريس.
٣٠. محمد عليه السلام.
٣١. السلطان عبد العزيز.
٣٢. هارون الرشيد.
٣٣. صلاح الدين الأيوبي.
٣٤. عبد الله النديم.
٣٥. الجيش الفاتح.
٣٦. الحقائق والوثائق عن ثورة مصر.

الشيخ أحمد الشرباصي (١٩١٧م-١٩٨٠م) / مصر

١. الإسلام والاقتصاد.
٢. القيم الروحية والأخلاقية وأثرها في الشخصية العربية.
٣. أحاديث الجهاد والفروسية.
٤. أدب أمير البيان (شكيب ارسلان).
٥. النيل في ضوء القرآن.
٦. الاشتراكية والدين.
٧. طبقات الصوفية.
٨. عائد في الباكستان.
٩. في رحاب الصوفية.
١٠. أمين الأمة أبو عبيدة.
١١. وسائل تقدم المسلمين.
١٢. أيام الكويت.
١٣. حفيدة رسول الله السيدة زينب.
١٤. قصة التفسير.
١٥. مسرحيات إسلامية.
١٦. صلوات على الشاطئ.
١٧. مولد الهدى.
١٨. الأئمة الأربعة.
١٩. الغزالي والتصوف الإسلامي.
٢٠. بطولات إسلامية وعربية.
٢١. في عالم المكفوفين.
٢٢. بين صديقين.

٢٣. من اجل فلسطين.
٢٤. التصوف عند المستشرقين.
٢٥. لمحات عن أبي بكر.
٢٦. محاضرات الثلاثاء.
٢٧. حركة الكشف.
٢٨. مذكرات واعظ أسير.
٢٩. حب الوطن في نظر الدين.
٣٠. خامس الراشدين (عمر بن عبد العزيز).
٣١. سيف الله خالد.
٣٢. الدين وتنظيم الأسرة.
٣٣. الدين والميثاق.
٣٤. دستور الطالب.
٣٥. أيام في الإسلام.
٣٦. ويسألونك في الدين والحياة (٧ أجزاء).
٣٧. أدب الأحاديث القدسية.
٣٨. عدو الإسلام.
٣٩. صراع.
٤٠. توجيه الرسول للحياة الاجتماعية.
٤١. الحاكم العادل عمر بن عبد العزيز.
٤٢. موسوعة الغذاء في الإسلام (٤ أجزاء).
٤٣. فدائيون في تاريخ الإسلام.
٤٤. المحفوظات الأزهرية.
٤٥. مدرسة الأستاذ الإمام.
٤٦. ملامح أدبية.
٤٧. الدين والحياة.
٤٨. الموسوعة الشرباصية في الخطب المنبرية (٥ أجزاء).
٤٩. المعجم الاقتصادي الإسلامي.
٥٠. موسوعة له الأسماء الحسنى (جزأين).

أحمد حسين (١٩١١م-١٩٨٢م) / مصر

١. الحج (أسراره ومناسكه).
٢. الأرض الطيبة.
٣. أزهار (قصة).
٤. أمه تبعث.
٥. إيماني.
٦. تاريخ الإنسانية.

٧. الزواج والمرأة.
٨. مرافعات.
٩. من وحي الجنوب.
١٠. نور يسطع في الظلام (ترجمة).
١١. وراء القضبان.
١٢. سبعون يوماً للدعاية في أوروبا.
١٣. الطاقة الإنسانية.
١٤. في الإيمان والإسلام.
١٥. في ظلال المشنقة.
١٦. قضية التحريض على حرق القاهرة.
١٧. مشاهداتي في جزيرة العرب.
١٨. علاقات العمل بين أحكام الشريعة وقرارات التحكيم.
١٩. مصر في ثمانية ملوك ورؤساء.
٢٠. نبي الإنسانية.
٢١. رسائل أحمد حسين.
٢٢. موسوعة تاريخ مصر (٥ أجزاء).
٢٣. الأمة الإنسانية.
٢٤. إنسانيات.
٢٥. ووالد وما ولد.
٢٦. الدكتور خالد.
٢٧. واحترقت القاهرة.
٢٨. مؤلفات أحمد حسين.

د.احمد محمد الحوفي (١٩١٢م-) / مصر

١. وحدة الثقافة والتاريخ في الشعر الحديث.
٢. أدب السياسة في العصر الأموي.
٣. خصائص الإسلام في شعر شوقي.
٤. الحياة العربية في الشعر الجاهلي.
٥. التراث الروحي والشعر الحديث.
٦. المرأة في الشعر الجاهلي.
٧. وحدة اللغة والوطن في الشعر الحديث.
٨. وطنية شوقي.
٩. الفكاهة في الأدب العربي (جزأين).
١٠. الجاحظ.
١١. أبو حيان التوحيدي (جزأين).
١٢. البطولة والأبطال.
١٣. الزمخشري.

١٤. من أخلاق النبي.
١٥. أغاني الطبيعة في الشعر الجاهلي.
١٦. الغزل في العصر الجاهلي.
١٧. تيارات ثقافية بين العرب والفرس.
١٨. فن الخطابة في العصر الجاهلي.
١٩. المثل السائر لابن الأثير (تحقيق).

إبراهيم الأبياري (١٩٠٥م-١٩٩٤م) / مصر

١. البطل صلاح الدين والدولة الأيوبية.
٢. نهاية المطاف (الدولة الفاطمية).
٣. مغرب دولة (الأندلس).
٤. ميلاد دولة.
٥. الوليد بن يزيد والدولة الأموية.
٦. مع الأيام (ذكريات).
٧. معاوية: (الرجل الذي انشأ دولة).
٨. نبي البر: (مختصر سيرة ابن هشام).
٩. اختصار القدم المعلى في التاريخ المحلى لأبي الحسن علي بن موسى (تحقيق).
١٠. الأيام والليالي والشهور، للفراء (تحقيق).
١١. الإيناس بعلم الأنساب، لأبي علي الوزير المغربي (تحقيق).
١٢. تاريخ افتتاح الأندلس، لابن القوطية (تحقيق).
١٣. تاريخ القرآن.
١٤. قضاء قرطبة للخشني القروي (تحقيق).
١٥. الموسوعة القرآنية (١٢ جزء).
١٦. أزمة التعبير الأدبي بين العامة والفصحى.
١٧. دراسة الشعراء.
١٨. الوطن في الأدب العربي.
١٩. رسالة الشاعر.
٢٠. المطرب من أشعار أهل المغرب (تحقيق).
٢١. الغصون اليانعة في محاسن شعراء المائة السابعة، لابن سعيد المغربي الأندلسي (تحقيق).
٢٢. لطائف المعارف، للثعالبي (تحقيق).
٢٣. شرح لزوم ما لا يلزم للمعري.
٢٤. نظرات في التاريخ الإسلامي.
٢٥. الدولة الإخشيدية.
٢٦. الدولة الأيوبية.
٢٧. مهذب السيرة النبوية.

٢٨. السيرة النبوية لابن هشام (مشاركة/تحقيق).
٢٩. الانباه على قبائل الرواة لابن عبد البر (تحقيق).
٣٠. تاريخ علماء الأندلس، لابن الفرضي (تحقيق).
٣١. تجريد الأغاني لابن واصل الحموي (بالاشتراك/تحقيق).
٣٢. العقد الفريد لابن عبد ربه الأندلسي (بالاشتراك/تحقيق).
٣٣. الأغاني للاصبهاني (تحقيق أجزاء منه).
٣٤. إعراب القرآن المنسوب للزجاج (تحقيق).
٣٥. ديوان المتنبي بشرح العكبري المسمى بالتبيان في شرح الديوان (تحقيق).
٣٦. أزهار الرياض في أخبار عياض للمقري (تحقيق).
٣٧. مختار الأغاني لابن منظور (تحقيق).
٣٨. نهاية الإرب في أنساب العرب للقلقشندي (تحقيق).
٣٩. كتاب الجيم للشيباني (تحقيق).

د.أحمد زكي(١٨٩٤م-١٩٧٥م) / مصر
١. في سبيل موسوعة علمية.
٢. الحريـة.
٣. مع الله في الأرض.
٤. مع الله في السماء.
٥. في أعماق المحيطات (ترجمة).
٦. مواقف حاسمة في تاريخ العلم (ترجمة).
٧. سلطة علميـة.
٨. بين المسموع والمقروء.
٩. مرجريت أو غادة الكاميليا.
١٠. قصة المكروب كيف كشفه رجاله (ترجمة).
١١. بواتق وأنابيق أو قصة الكيمياء.
١٢. جان دارك.
١٣. قصة الكيمياء.
١٤. مع الكيمياء.
١٥. الحضارة الإسلامية.

د.أحمد مختار العبادي (-) / مصر
١. مشاهدات لسان الدين ابن الخطيب (في بلاد المغرب والأندلس).
٢. الصقالبة في اسبانيا (لمحة عن أصلهم ونشأتهم وعلاقتهم بحركة الشعوبية).
٣. في التاريخ العباسي والأندلسي.

٤. في التاريخ العباسي والفاطمي.
٥. في تاريخ المغرب والأندلس.
٦. تاريخ البحرية الإسلامية في مصر والشام.
٧. قيام دولة المماليك الأولى في مصر والشام.
٨. البحرية المصرية زمن الأيوبيين والمماليك.
٩. تاريخ الأندلس ووصفه لابن الكردبوس ولابن شباط (تحقيق).

أحمد حسن الزيات (١٩٠٥م-١٩٦٨م) / مصر
١. في ضوء الرسالة.
٢. قصص عشتها.
٣. قصص مترجمة.
٤. دفاع عن البلاغة.
٥. في أصول الأدب.
٦. تاريخ الأدب العربي.
٧. العراق كما عرفته.
٨. وحي الرسالة (٤ أجزاء).
٩. في ضوء القمر وقصص أخرى (ترجمة).
١٠. ألوان من الأدب والتاريخ وقصص من حياتي.
١١. الأم فرتر (ترجمة).
١٢. روفائيل (ترجمة).

أنيس المقدسي (١٨٨٠م-١٩٧٧م) / سوريا
١. أمراء الشعر في العصر العباسي.
٢. تطور الأساليب النثرية في الأدب العربي.
٣. الاتجاهات الأدبية في العالم العربي الحديث.
٤. الفنون الأدبية وأعلامها في النهضة العربية الحديثة.
٥. مقدمة في دراسة النقد الأدبي.
٦. المختارات السائرة.
٧. في مواكب النور (عدد من المسرحيات القصيرة).
٨. ديوان ابن الساعاتي (تحقيق).
٩. رسائل ضياء الدين ابن الأثير (تحقيق).
١٠. ديوان شعر.
١١. الاتجاهات الأدبية وأعلامها في النهضة العربية الحديثة.
١٢. الذكرى.
١٣. هاجر.
١٤. إلى الحمراء.

١٥. تطور الأساليب الشعرية في الأدب العربي.
١٦. الدولة العربية وآدابها.
١٧. العوامل الفعالة في الأدب العربي الحديث.
١٨. الكلام المقلد في معاجمنا الحديثة.
١٩. أعلام الجيل الأول من الشعراء في القرن العشرين.

د.أحمد حسنين القفل (-) / مصر
١. أساسيات عامة في علم الحيوان.
٢. توجيهات عملية في علم الحيوان الزراعي.
٣. الأهمية الاقتصادية للحيوانات (عدا الحشرات).
٤. لمحات طبية عن الإنسان وعالم الحيوان.

أحمد لطفي السيد(١٨٧٠م-١٩٦٣م) / مصر
١. مختارات لطفي السيد.
٢. الكون والفساد (ترجمة).
٣. الأخلاق.
٤. قصة حياتي.
٥. المنتخبات (جزآن).
٦. صفحات مطوية من تاريخ الحركة الاستقلالية (جزأين).
٧. تأملات في (الفلسفة والأدب السياسة والاجتماع).
٨. كتاب الطبيعة (ترجمة).
٩. كتاب السياسة (ترجمة).

د.أحمد فاضل الخشن (-١٩٥٥م) / مصر
١. تربية الحيوان الزراعي.
٢. تربية الدواجن في المزارع والمنازل (دجاج، دجاج رومي، بط، إوز، حمام، أرانب).
٣. كتاب الوراثة.

د.أنور عبد العليم (-) / مصر
١. ثروتنا المائية (المكتبة الثقافية).
٢. قصة الحياة ونشأتها على الأرض (المكتبة الثقافية).
٣. قصة التطور (المكتبة الثقافية).
٤. الملاحة وعلوم البحار عند العرب.
٥. قصة الإنسان القديم وحضاراته.

٦. أضواء على قاع البحر (المكتبة الثقافية).
٧. البحار والمحيطات وأعماقها وثرواتها.
٨. ثروات جديدة من البحار.
٩. الضفادع البشرية (المكتبة الثقافية).
١٠. ابن ماجد الملاح (من أعلام العرب).
١١. الثروة المائية في مصر العربية.
١٢. عالم الأسماك.
١٣. المعارف البحرية وتطور الملاحة المصرية.
١٤. مذكرات عالم بحار.

د.أحمد حماد الحسيني (١٩١٢م-١٩٦٤م) / مصر

١. طيور مصر (مع نبذة عن حياة الطيور).
٢. الثدييات البحرية.
٣. تشريح الحيوان (بالمشاركة).
٤. بيولوجية الحيوان العملية (بالمشاركة، ٣ أجزاء).
٥. هجرة الحيوان (من سلسلة اقرأ).
٦. سلوك الحيوان (من المكتبة الثقافية).
٧. الفتح والكشف في الميدان العلمي (ترجمة).
٨. العلم في حياتنا اليومية.

د.إسماعيل ادهم (-) / مصر

١. طه حسين: (دراسة وتحليل).
٢. خليل مطران: (شاعر العربية الإبداعي).
٣. من مصادر التاريخ الإسلامي.
٤. توفيق الحكيم: (الفنان الحائر).
٥. عبد الحق حامد: (الشاعر الأعظم).
٦. الزهاوي الشاعر.
٧. حرية الفكر.
٨. علم الأنساب العربية.
٩. النظرية النسبية الخصوصية.
١٠. أبو شادي الشاعر.
١١. إسماعيل مظهر المفكر.
١٢. ميخائيل نعيمة.
١٣. لماذا هو ملحد؟

أحمد الاسكندري (١٨٧٥م-١٩٣٨م) / مصر

١. تاريخ آداب اللغة العربية في العصر العباسي.
٢. نزهة القارئ.
٣. الأدب العربي.
٤. انتقاد كتاب آداب اللغة العربية.
٥. المفصل في تاريخ الأدب العربي.
٦. المنتخب (مشاركة).
٧. فقه اللغة.
٨. اقتراح مقدم إلى المؤتمر الطبي في بغداد.

إسعاف النشاشيبي(١٨٨٢م-١٩٤٨م) / فلسطين
١. كلمة موجزة في سير العلم وسيرتنا معه.
٢. مجموعة النشاشيبي.
٣. قلب عربي وعقل أوروبي.
٤. البستان.
٥. كلمة في اللغة العربية.
٦. مجموعة، وتضم:
- العربية وشاعرها الأكبر أحمد شوقي.
- اللغة العربية والأستاذ الريحاني.
- العربية في المدرسة.
٧. البطل الخالد صلاح الدين والشاعر الخالد أحمد شوقي.
٨. العراق في سبيل العربية.
٩. مقام إبراهيم.
١٠. الإسلام الصحيح.
١١. نقل الأديب.
١٢. أمثال أبي تمام الطائي.
١٣. أمالي النشاشيبي.
١٤. الأمة العربية.
١٥. حماسة النشاشيبي.
١٦. جنة عدن.
١٧. المبهج.
١٨. بيروت الغلاييني.
١٩. التفاؤل عند أبي العلاء.

إبراهيم بن مراد (-   ) / تونس
١. المعجم العلمي العربي المختص حتى منتصف القرن الحادي عشر الهجري.

٢. كتاب الاعتماد في الأدوية المفردة، لابن الجزار (تحقيق).
٣. تفسير كتاب دياسقوريدوس، لابن البيطار (تحقيق).
٤. بحوث في تاريخ الطب والصيدلة عند العرب.
٥. دراسات في المعجم العربي.
٦. صفة طبائع العقاقير على مذهب ابن الجزار في كتاب الاعتماد لمؤلف مجهول (تحقيق).
٧. المصطلح الأعجمي في كتب الطب والصيدلة العربية (جزأين).
٨. مختارات من الشعر المغربي والأندلسي.

الشيخ إبراهيم الأحدب (١٢٤٢هـ-١٣٠٨هـ) / لبنان
١. ديوان شعر (٨ فصول).
٢. ديوان (النفح المسكي في الشعر البيروتي).
٣. ديوان آخر نظمه بعده.
٤. مقامات (٨٠ مقامة على نحو مقامات الحريري).
٥. فرائد الأطواق في أجياد محاسن الأخلاق (١٠٠ مقالة على مثال مقامات الزمخشري).
٦. فرائد اللآل في مجمع الأمثال (مجلدين).
٧. تفصيل اللؤلؤ والمرجان في فصول الحكم والبيان (٢٥٠ فصلاً في الحكم والآداب).
٨. نشوة الصهباء في صناعة الإنشاء.
٩. منظومة اللآل في الحكم والأمثال.
١٠. كتاب إبداع الإبداء لفتح أبواب البناء في التصريف.
١١. كشف الإرب في سر الأدب.
١٢. مهذب التهذيب في علم المنطق (نظماً).
١٣. ذيل ثمرات الأوراق على هامش من المستطرف وغيره.
١٤. كشف المعاني والبيان عن رسائل بديع الزمان.

أمين إبراهيم شميل (١٨٢٨م-١٨٩٧م) / لبنان
١. الوافي للمسألة الشرقية (تاريخ الإسلام إلى حرب الروس) (٦ أجزاء).
٢. مقدمات تاريخية علمية.
٣. بستان النزهات في فن المخلوقات (في ثلاثة أقسام).
٤. سهام المنايا (رد على بعض المعترضين).
٥. المبتكر(٥ مقامات تسمى مقامات الأوهام في الآمال والأحكام).
٦. الزفاف السياسي (رواية).
٧. مشروع البنك الوطني.

٨. نظام الحكومة الانكليزية.
٩. السدرة الجلية في المباحث القضائية.

أمين سامي (١٨٥٧م-١٩٤١م) / مصر
١. تقويم النيل (٣ أجزاء وملحق).
٢. التعليم في مصر.
٣. النفحات العباسية في المبادئ الحسابية.

أحمد وصفي زكريا (١٨٨٩م-١٩٦٤م) / سوريا
١. الدروس الزراعية للصفوف الابتدائية (٣ أجزاء).
٢. المفكرة الزراعية (خلاصة الفنون والأعمال الزراعية).
٣. زراعة المحاصيل الحقلية في بلاد الشام (جزأين).
٤. جولة أثرية في بعض البلاد الشامية.
٥. عشائر الشام (جزأين).
٦. الريف السوري (محافظة دمشق) (جزأين).
٧. حيوانات وطيور بلاد الشام (من النقب إلى حلب).

د.أحمد فخري (١٩٠٥م-١٩٧٣م) / مصر
١. دراسات في تاريخ الشرق القديم.
٢. بين آثار العالم العربي.
٣. اليمن ماضيها وحاضرها.
٤. مصر الفرعونية.
٥. الأهرامات المصرية القديمة.
٦. الحضارة المصرية (ترجمة).
٧. انتصار الحضارة (ترجمة).
٨. الصحراء الغربية والواحات.

أحمد حسين الصاوي (١٩٠٢م-١٩٩٥م) / مصر
١. التدريس الإعلامي في الدول العربية.
٢. مدخل إلى تقريري المعاهد والمراكز الإعلامية.
٣. طباعة الصحف وإخراجها.
٤. الصفحة الأولى في الصحف الأمريكية مع دراسة لتطور الصفحة الأولى في الصحف المصرية.
٥. فجر الصحافة في مصر (دراسة في إعلان الحملة الفرنسية).
٦. المغني المجنون.
٧. عذراء الأندلس (رواية).

٨. الرقص على البارود.
٩. الشيطان لعبته امرأة.
١٠. المرأة لعبتها الرجل.
١١. وجهها الآخر.
١٢. الشاعر الانكليزي شيلي.
١٣. المعجم العلمي المصور.
١٤. قصة الكتاب والطباعة.
١٥. الإخراج الصحفي (اشتراك).
١٦. تاريخ الكتابة والطباعة.

أحمد الصاوي محمد (١٩٠٢م-١٩٨٩م) / مصر

١. التلميذة الخالدة (حياة مدام كوري) (ترجمة).
٢. حياة بلزاك (القصص الأعظم).
٣. حياة شللى (قبور في جنة الخلد) (ترجمة).
٤. حياة بيرون (دون جوان).
٥. عرش وقلب (لويس الرابع عشر).
٦. شباب الفولجا.
٧. جرائم شرقية وغربية.
٨. العاصية.
٩. أسرار انهيار أوروبا.
١٠. الموجه العذراء.
١١. حياة قلب.
١٢. رجال ونساء (جزأين).
١٣. أنا الشرق.
١٤. الشيطان لعبته المرأة.
١٥. مأساة فرنسا.
١٦. الرقص على البارود.
١٧. الطابور الأول.
١٨. الوحش الأصفر والدب الأحمر.
١٩. باريس.
٢٠. عذراء الأندلس.
٢١. المغني المجنون.
٢٢. بنات.

أحمد فريد الرفاعي (-١٩٥٦م) / مصر

١. عصر المأمون (٣ أجزاء).

٢. الشخصيات البارزة التاريخية.
٣. رحلتي إلى اليمن السعيدة.

د.أحمد الخشاب (-١٩٧٤ م) / مصر

١. سكان المجتمع العربي.
٢. الاجتماع الديني.
٣. الضبط الاجتماعي.
٤. التخطيط والتنمية الاجتماعية.
٥. الاجتماع التربوي والإرشاد الاجتماعي.
٦. العلاقات الاجتماعية.
٧. دراسات انثروبولوجية (جزأين).
٨. الفكر الاجتماعي.
٩. التغير الاجتماعي.

أمين سعيد (١٨٩٠م-١٩٦٧م) / سوريا

١. الثورة العربية الكبرى (٣ أجزاء).
٢. ملوك المسلمين المعاصرون ودولهم.
٣. تاريخ الدولة السعودية (جزأين).
٤. تاريخ الإسلام السياسي.
٥. أيـام بغداد.
٦. ثورات العرب في القرن العشرين.

أحمد خيري (١٩٠٧م-١٩٦٧م) / مصر

١. وفيات المشهورين.
٢. قصيدة الأزهر (نظماً وشرحاً).
٣. إزالة الشبهات في شرح بيتين لابن عربي في وحدة الوجود.
٤. القصائد السبع النبوية.
٥. المدائح الحسينية.
٦. فوائد قرآنيـة.
٧. ديوان منظوماته.
٨. إكمال معاني الطرب.
٩. جمهرة أشعار العرب.
١٠. القول المبين في ذكرى من دخل السجن من سراة المصريين.
١١. الدراري الدرية في بعض خطط الإسكندرية.
١٢. الإفادة الجلية بالمتشابه من أسماء القرى المصرية.
١٣. مذكراته الخاصة.

أدهم الجندي (١٩٠٢م-١٩٧٧م) / سوريا

١. أعلام الأدب والفن (جزآن).
٢. تاريخ الثورات السورية.
٣. شهداء الحرب العالمية الكبرى.

أحمد حسن الرشيدي (-١٨٦٥م) / مصر

١. عمدة المحتاج لعلمي الأدوية والعلاج (٤ أجزاء).
٢. رسالة في تطعيم الجدري (ترجمة).
٣. الدراسة الأولية في الجغرافية الطبيعية (ترجمة).
٤. ضياء النيرين في مداواة العينين (ترجمة).
٥. طالع السعادة والإقبال في علم الولادة وأمراض النساء والأطفال (جزأين، ترجمة).
٦. بهجة الرؤساء في أمراض النساء.
٧. نزهة الإقبال في مداواة الأطفال.
٨. الروضة البهية في مداواة الأمراض الجلدية (مجلدين).
٩. نخبة الأماثل في علاج تشوهات المفاصل (وهو ذيل لكتاب الروضة البهية).

أحمد ندا (-١٨٧٧م) / مصر

١. كتاب حسن البراعة في علم الزراعة (مجلدين) (ترجمة).
٢. الآيات البينات في علم النبات.
٣. الحجج البينات في علم الحيوانات (جزأين).
٤. نخبة الأذكياء في علم الكيمياء (ترجمة).
٥. الأقوال المرضية في علم الطبقات الأرضية.
٦. حسن الصناعة في علم الزراعة (مجلدين).
٧. الأزهار البديعة في علم الطبيعة (مجلدين) (ترجمة).

د.أمين فهد المعلوف (١٨٧١م-١٩٤٣م) / لبنان

١. معجم الحيوان.
٢. معجم النبات.
٣. المعجم الفلكي.
٤. معجم (انكليزي- عربي).
٥. مفكرات علمية ولغوية وأدبية.
٦. تاريخ القسطنطينية.
٧. ملحق معجم الحيوان أو الرد على دكتور محمد شرف.

إدوار غالب (-) / لبنان
١. الموسوعة في علوم الطبيعة (٣ أجزاء).
٢. حيوانات لبنان البرية والمائية (جزأين).

د.أكرم فاضل (١٩١٨م-١٩٨٧م) / العراق
١. الكوميديا البشرية (ترجمة).
٢. مأساة الشعب الجزائري.
٣. الحياة في العراق منذ قرن (١٨١٤م-١٩١٤م) (ترجمة).
٤. تعليقات على لهجة بغداد العربية (ترجمة).
٥. الآباء والبنون (ترجمة).
٦. الزنزانة السابقة لم تعد تجيب.
٧. اللقيطة (ترجمة).
٨. يا لحياة المنفى من مهنة شاقة (ترجمة).
٩. آراء أحرار العالم في قضية فلسطين (ترجمة).
١٠. المعجم المفصل بأسماء الملابس عند العرب (الترجمة).
١١. أسطورة الشعب المختار (ترجمة).
١٢. في المقاهي والملاهي (ديوان شعر).

أسد حيدر (-) / العراق
١. أم المؤمنين (عائشة الصديقة - بحث وتحقيق).
٢. مختارات من كتاب تاريخ بغداد.
٣. أحسن الطلب (كشكول عام).
٤. ديوان شعر كبير.
٥. المذهب الجعفري.

د.أحمد حسن الرحيم (١٩٢١م-) / العراق
١. في علم النفس.
٢. أصول تدريس اللغة العربية والتربية الدينية.
٣. طبيعة الإنسان البيولوجية والاجتماعية (ترجمة).
٤. تفسير السلوك (ترجمة).
٥. الفلسفة في التربية والحياة.
٦. مبادئ التربية.
٧. المدرسة والمجتمع (ترجمة).
٨. صلة المدرسة بالمجتمع.
٩. الطرق العامة في التدريس.

د.أحمد عبد الستار الجواري (١٩٢٥م-١٩٨٨م) / العراق

١. نحو الفعل (في الأفعال وصيغها والجمل الاسمية والفعلية).
٢. نحو القرآن (في أساليب القرآن وتراكيبه النحوية).
٣. نحو التيسير (دراسة ونقد منهجي).
٤. رأي في مصادر الأفعال الثلاثية.
٥. المقرب – علي بن مؤمن ابن عصفور (تحقيق).
٦. من دلائل القدم في اللغة العربية.
٧. الحب العذري: (نشأته وتطوره).
٨. الشعر في بغداد حتى نهاية القرن الثالث الهجري.
٩. مصطلحات المواد الهندسية وهندسة إسالة الماء وعمال الغزل والنسيج.
١٠. مصطلحات علم الجراحة والتشريح.
١١. اقباس من السيرة النبوية.
١٢. نحو المعاني.
١٣. انتصار المنصورة.

أحمد الجدع (١٩٤١م-) / فلسطين

١. قاموسك الثقافي (١٥ جزء).
٢. شعراء العرب المعاصرون (١١ جزء).
٣. شعراء الدعوة الإسلامية في العصر الحديث (١٠ أجزاء).
٤. أناشيد الدعوة الإسلامية (٤ أجزاء).
٥. أجمل مائة قصيدة في الشعر الإسلامي المعاصر (٤ أجزاء).
٦. دواوين الشعر الإسلامي المعاصر.
٧. المطارحات الشعرية: (قوانينها ومعجمها الشعري).
٨. ألقاب الصحابة: (مصادرها، قصصها، أهدافها).
٩. أبو سفيان بن حرب: (من الجاهلية إلى الإسلام).
١٠. احمد ديدات (حياته، نشاطه، مناظراته).
١١. فدائيون من عصر الرسول ﷺ.
١٢. والله يعصمك من الناس (عرض تاريخي أدبي لمحاولات اغتيال الرسول ﷺ.
١٣. شعراء معاصرون من الخليج والجزيرة العربية.
١٤. نساء حول الرسول ﷺ.
١٥. صحابيات ومواقف.
١٦. صراعنا مع اليهود: من أين وإلى أين؟
١٧. فلسطين في فكر سيد قطب وأدبه.
١٨. ألقاب الصحابيات.

١٩. المعلقات النسائية.
٢٠. معاني أسماء الصحابيات.

إسماعيل مظهر (١٨٩١م-١٩٦٢م) / مصر

١. قاموس الجمل والعبارات الاصطلاحية (انكليزي – عربي).
٢. قاموس النهضة (انكليزي – عربي) (جزأين).
٣. معجم مظهر الانسيكلوبيدي (٣ أجزاء).
٤. تجديد العربيـة.
٥. ملقى السبيل في مذهب النشوء والارتقاء.
٦. الحيتـان (معجم).
٧. الفكر العربي والتراث اليوناني.
٨. معجم التدييات، السفر الأول: في الطبقات العليا (باللاتيني واليوناني والعربي).
٩. تاريخ الفكر العربي.
١٠. أحداث شهيرة من التاريخ (ترجمة).
١١. تاريخ العلم والإنسية الجديدة (ترجمة).
١٢. سير ملهمة (من الشرق والغرب).
١٣. نزعة الفكر الأوروبي في القرن التاسع عشر.
١٤. فك الأغلال (بحث في الثقافة التقليدية).
١٥. الآلوهية والفكر.
١٦. أصل الأنواع لداروين (ترجمة، ٣ أجزاء).
١٧. فلسفة اللذة والألم.
١٨. تاريخ الفكر الأوروبي في القرن التاسع عشر.
١٩. مصر في قيصرية الاسكندر المقدوني.
٢٠. الحب الأول أو قيصر وكليوباترة.
٢١. بين الدين والعلم.
٢٢. نهضة فرنسا العلمية في القرن التاسع عشر (ترجمة).
٢٣. قصة الطوفان وتطورها، في ثلاث مدنيات قديمة.
٢٤. وثبـة الشرق.
٢٥. الاشتراكية تعوق ارتقاء النوع الإنساني.
٢٦. مذهب النشوء والارتقاء (جزء أول).
٢٧. المهاتما غاندي (سيرته).
٢٨. بداءة عصر البطالمة.
٢٩. معضلات المدنية الحديثة.
٣٠. ترجمات عن طاغور.
٣١. الإسلام لا الشيوعية.
٣٢. تباريح الشبـاب.

٣٣. المرأة في عصر الديمقراطية.
٣٤. نشوء الكون (ترجمة).
٣٥. حياة الروح في ضوء العلم (ترجمة).
٣٦. التكافل الاشتراكي لا الشيوعية.

عيسى اسكندر المعلوف (١٨٦٩م-١٩٥٦م) / لبنان
١. الكتابة (في الخطوط واللغات والإنشاء وآدابه) (٤ أجزاء).
٢. لمحة في الشعر والعصر.
٣. الأخلاق مجموع عادات.
٤. دواني القطوف في تاريخ بني المعلوف.
٥. الأم والمدرسة.
٦. تاريخ مدينة زحلة.
٧. معارضات ياليل الصب (جزأين).
٨. تاريخ الطب قبل العرب.
٩. صناعات دمشق القديمة.
١٠. تاريخ الطب عند العرب.
١١. الأسر العربية المشتهرة بالطب العربي وأشهر المخطوطات العربية الطبية.
١٢. تاريخ الأمير فخر الدين الثاني المعني.
١٣. المبكيات.
١٤. الغرر التاريخية في الأسرة اليازجية (جزأين).
١٥. مجموعة في (مقالات عيسى اسكندر المعلوف وأولاده وانسبائه).
١٦. معجم الاصطلاحات العامية.
١٧. تذكار مرور سنة على وفاة الطبيب الذكر البطريرك غريغور يوس الرابع الإنطاكي الأرثوذكسي.
١٨. معجم الألفاظ العربية العامية والدخيلة.

أمين الريحاني (١٨٧٩م-١٩٤٠م) / لبنان
١. ملوك العرب (٤ أجزاء).
٢. المغرب الأقصى ونور الأندلس.
٣. قلب لبنان.
٤. قلب العراق.
٥. تاريخ نجد الحديث.
٦. تاريخ ومقالات أولى.
٧. النكبات.
٨. مقالات اجتماعية وفلسفية.

٩. الريحانيات (مجلدين).
١٠. القوميات.
١١. الكتابات الشعرية والنقدية والأدبية.
١٢. سجل التوبة (مجموعة قصص).
١٣. نجد وملحقاته، وسيرة عبد العزيز عبد الرحمن آل فيصل آل سعود ملك الحجاز ونجد وملحقاته.
١٤. أدب وفن.
١٥. وجوه شرقية وغربية.
١٦. بذور للزارعين.
١٧. مقالات سياسية.
١٨. وصيتي.
١٩. مقالات أدبية.
٢٠. شعر ومنثور.
٢١. انتم الشعراء.
٢٢. قصتي مع أمي.
٢٣. هتاف الأودية.
٢٤. المحالفة الثلاثية.
٢٥. شذرات من عهد الصبا.
٢٦. رسائل أيمن الريحاني (١٨٩٦م-١٩٤٠م).
٢٧. فيصل الأول.
٢٨. النقد الأدبي.
٢٩. خارج الحريم.
٣٠. زنبقة الغور.
٣١. موجز تاريخ الثورة الفرنسية.
٣٢. المكارس والكاهن.
٣٣. ثلاث خطب.
٣٤. وفاء الزمان (رواية الفردوسي التمثيلية).
٣٥. جهان (رواية).
٣٦. الثورة الفرنسية.
٣٧. تحرر البلشفية.
٣٨. أنشودة المتصوفين.
٣٩. مسلك النفس.
٤٠. القصة والرواية.
٤١. مصير فلسطين.
٤٢. نبذة في الثورة الفرنسية.
٤٣. التطرف والإصلاح.

د.أحمد أمين (١٨٨٦م-١٩٥٤م) / مصر

١. قصة الفلسفة الحديثة (جزأين).
٢. يوم الإسلام.
٣. ضحى الإسلام (٣ أجزاء).
٤. ظهر الإسلام (٤ أجزاء).
٥. فجر الإسلام.
٦. زعماء الإصلاح في العصر الحديث.
٧. قصة الفلسفة اليونانية.
٨. قصة الأدب في العالم (٤ أجزاء).
٩. الإمتاع والمؤانسة للتوحيدي (تحقيق).
١٠. حياتي.
١١. فيض الخاطر (مجموعة مقالات أدبية – اجتماعية – سياسية) (٩ أجزاء).
١٢. المقتبس من فيض الخاطر.
١٣. النقد الأدبي (جزأين).
١٤. مبادئ الفلسفة (ترجمة).
١٥. حي بن يقظان لابن سينا وابن طفيل والسهروردي (تحقيق).
١٦. قاموس العادات والتقاليد والتعابير المصرية.
١٧. الأخلاق.
١٨. الشرق والغرب.
١٩. هارون الرشيد.
٢٠. الصعلكة والفتوة في الإسلام.
٢١. المهدية والمهدوية.
٢٢. إلى ولدي.
٢٣. المنتخب من الأدب العربي.
٢٤. المفصل في الأدب العربي.
٢٥. المطالعة التوجيهية.
٢٦. تاريخ الأدب العربي.
٢٧. الشوامل والبصائر والذخائر لأبي حيان التوحيدي (تحقيق).
٢٨. العقد الفريد لابن عبد ربه (تحقيق).
٢٩. جريدة القصر وجريدة العصر (تحقيق).
٣٠. ديوان الحماسة (تحقيق).

د.أحمد فؤاد الأهواني (١٩٠٨م-١٩٧٠م) / مصر

١. فجر الفلسفة اليونانية قبل سقراط.

٢. ايساغوجي لفرفريوس الصوري.
٣. أفلاطون (سلسلة نوابغ الفكر الغربي).
٤. كتاب النفس لأرسطو (ترجمة).
٥. ابن سينا (من نوابغ الفكر العربي).
٦. الكندي فيلسوف العرب (أعلام العرب).
٧. التربية في الإسلام أو التعليم في رأي القابسي.
٨. القيم الروحية في الإسلام.
٩. الفلسفة الإسلامية.
١٠. مكتبة الانجلو المصرية.
١١. أحوال النفس لابن سينا (تحقيق).
١٢. كتاب الكندي إلى المعتصم بالله في الفلسفة الأولى (تحقيق).
١٣. تلخيص كتاب النفس لابن رشيد وأربع رسائل أخرى (تحقيق).
١٤. الشفاء لابن سينا: المدخل (تحقيق).
١٥. الشفاء لابن سينا: السفسطة (تحقيق).
١٦. الشفاء لابن سينا: الجدل (تحقيق).
١٧. المغني للقاضي عبد الجبار- الجزء السادس (التعديل والتجوير) (تحقيق).
١٨. جون ديوي (من نوابغ الفكر الغربي).
١٩. أصول الرياضيات لبرتراندرسل (ترجمة).
٢٠. مباهج الفلسفة لديورانت (ترجمة).
٢١. البحث عن اليقين لجون ديوي (ترجمة).
٢٢. خلاصة علم النفس.
٢٣. الحب والكراهية (سلسة اقرأ).
٢٤. الخوف (سلسة اقرأ).
٢٥. النسيان (سلسة اقرأ).
٢٦. النوم والأرق (سلسة اقرأ).
٢٧. طريقة ديكرولي، لهاما يبد (ترجمة).
٢٨. معاني الفلسفة.
٢٩. في عالم الفلسفة.
٣٠. القومية العربية.
٣١. المعقول واللامعقول (سلسة اقرأ).
٣٢. أسرار النفس.
٣٣. ميزان الحق (مقالات في النقد).
٣٤. في سماع الفلسفة.
٣٥. تاريخ المنطق.
٣٦. المنطق الحديث.

٣٧. التربية الإسلامية.
٣٨. الحرب الاسبانية.

د.إبراهيم عبدة (١٩١٣م-١٩٨٦م) / مصر

١. الحياة الثانية.
٢. في المصايف.
٣. في السودان.
٤. تاريخ الطباعة والصحافة في مصر خلال الحملة الفرنسية (١٧٩٨م-١٨٠١م).
٥. تاريخ الوقائع المصرية (١٨٢٨م-١٩٤٢م).
٦. تطور الصحافة المصرية وأثرها في النهضتين الفكرية والاجتماعية.
٧. أعلام الصحافة العربية.
٨. تطور النهضة النسائية في مصر من عهد محمد علي إلى عهد فاروق.
٩. أبو نظارة إمام الصحافة والفكاهة المصورة وزعيم المسرح في مصر.
١٠. جريدة الأهرام: تاريخ مصر في (٧٥ سنة).
١١. جريدة الأهرام (تاريخ وفن).
١٢. روز اليوسف (سيرة وصحيفة).
١٣. السندباد العربي في الكويت.
١٤. الصحافة في الولايات المتحدة (نشأتها وتطورها).
١٥. قصة الجريدة.
١٦. الموسوعة الذهبية (١٢ جزءاً).
١٧. محنة الصحافة وولي النعم.
١٨. دراسات في الصحافة الأوروبية (تاريخ وفن).
١٩. الصحفي الثائر.
٢٠. تطور الصحافة المصرية (١٧٩٨م-١٩٥١م).
٢١. جريدة الأهرام (١٨٧٥م-١٩٦٤م).
٢٢. حول الصحافة في عصر إسماعيل (حقائق غير مطوية).
٢٣. تذكار طلعت حرب.
٢٤. أفغانستان: (الوسواس الخناس).
٢٥. من النفاق ما قتل.
٢٦. تاريخ بلا وثائق.
٢٧. الثور في متحف الخزف.
٢٨. الديمقراطية بين شيوخ الحارة والنواطير.
٢٩. أقوال للسلطان.
٣٠. من مشايخ البلد إلى مجالس الطراطير.

٣١. كلمة حق للتاريخ.
٣٢. سيرة من الحرمين.
٣٣. في سيرة محمد بن سرور.
٣٤. رئاسة التحرير.
٣٥. إنسان الجزيرة: (عرض جديد لسيرة الملك عبد العزيز).

أحمد كمال (١٨٥١م-١٩٢٣م) / مصر

١. بغية الطالبين في علوم وعوائد وصنائع وأحوال قدماء المصريين.
٢. ترويح النفس في مدينة الشمس.
٣. الحضارة القديمة.
٤. الخلاصة الدرية في آثار متحف الإسكندرية.
٥. الخلاصة الوجيزة ودليل المتفرج بمتحف الجيزة.
٦. الدر المكنوز في الخبايا والكنوز (عربي – فرنساوي).
٧. الدار النفيس في مدينة منفيس.
٨. دليل دار التحف المصرية الفاخرة (ترجمة).
٩. صفائح القبور في العصر اليوناني والروماني (جزأين).
١٠. العقد الثمين في محاسن أخبار وبدائع آثار الأقدمين من المصريين.
١١. الفرائد البهية في قواعد اللغة الهيروغليفية.
١٢. اللآلئ الدرية في النبات والأشجار القديمة والمصرية.
١٣. الموائد القديمة من الطبقة الوسطى إلى عهد الرومان (جزأين).

د.أمين رويحة (-) / لبنان

١. التداوي بالأعشاب.
٢. أمراض الجهاز البولي.
٣. شباب في الشيخوخة.
٤. داء السكري.
٥. الروماتيزم.
٦. أمراض الأوعية الدموية.
٧. طفلك هذا الكائن المجهول.
٨. زوجتك هذا الكائن المجهول.
٩. ولدي.
١٠. أمراض شعبية.
١١. المرأة في سن اليأس وسن الإخصاب.
١٢. من الصحة والمرض.
١٣. التداوي بالإيحاء الروحي.
١٤. أحاديث عن التغذية والمشروبات الروحية.

١٥. المصحة العسكرية.
١٦. الغازات السامة أو السلاح الكيمياوي.
١٧. أخطاء التمدن في التغذية.
١٨. الطب الشعبي (ترجمة).
١٩. التداوي بلا دواء.
٢٠. النباتيون ومنهجهم في التغذية.
٢١. التغذية والمشروبات الروحية.

أنيس منصور (-   )/ مصر
١. في صالون العقاد كانت لنا أيام.
٢. على رقاب العباد.
٣. ديانات أخرى.
٤. القوى الخفية.
٥. عزيزي فلان وقصص أخرى.
٦. مدرسة الحب (مسرحية).
٧. من أول نظرة.
٨. طلع البدر علينا (ترجمة).
٩. التاريخ أنياب وأظافر!
١٠. أوراق على شجر.
١١. الخبز والقبلات.
١٢. وحدي مع الآخرين.
١٣. من نفسي.
١٤. الحائط والدموع.
١٥. غريب في بلاد غريبة.
١٦. أرواح وأشباح.
١٧. الذين هبطوا من السماء.
١٨. الذين عادوا إلى السماء.
١٩. لعنة الفراعنة.
٢٠. ألوان من الحب.
٢١. وكانت الصحة هي الثمن.
٢٢. هي وغيرها.
٢٣. إنها الأشياء الصغيرة.
٢٤. إلا قليلاً.
٢٥. كرسي على الشمال.
٢٦. قلوب صغيرة.
٢٧. شيء من الفكر.

٢٨. الشهاب– بعد السقوط- من اجل سواد عينيها(٣ مسرحيات).
٢٩. يسقط الحائط الرابع.
٣٠. وداعاً أيها الملل.
٣١. ساعات بلا عقارب.
٣٢. وجع في قلب إسرائيل.
٣٣. دراسات في الأدب الأمريكي.
٣٤. دراسات في الأدب الايطالي.
٣٥. الخالدون مائة أعظمهم محمد رسول الله.
٣٦. دراسات في الأدب الألماني.
٣٧. فلاسفة وجوديون.
٣٨. فلاسفة العدم.
٣٩. في السياسة (جزأين).
٤٠. الأظافر الطويلة.
٤١. الدين والديناميت.
٤٢. لا حرب في أكتوبر ولا سلام.
٤٣. قالوا (ترجمة).
٤٤. عاشوا في حياتي (ترجمة).
٤٥. حلمك يا شيخ علام (مسرحية).
٤٦. حول العالم في ٢٠٠ يوم.
٤٧. بلاد الله ... خلق الله.
٤٨. أعجب الرحلات في التاريخ.
٤٩. اليمن ذلك المجهول.
٥٠. أنت في "يابان.
٥١. من قتل مين (مسرحية).
٥٢. العبقري (مسرحية).
٥٣. الأحياء المجاورة (مسرحية).
٥٤. جمعية أكل واشكر (مسرحية).
٥٥. سلطان زمانه (مسرحية).
٥٦. حقنة بنج (مسرحية).
٥٧. مش رقم ٣ (مسرحية).
٥٨. كلام لك يا جارة (مسرحية).
٥٩. بقايا كل شيء (قصة).
٦٠. يوم بيوم (قصة).
٦١. يا من كنت حبيبي (قصة).
٦٢. قلوب صغيرة (قصة).
٦٣. شارع التنهدات (قصة).

٦٤. فوق الركبة (قصة).
٦٥. هذه الصغيرة وقصص أخرى (ترجمة).
٦٦. الأظافر الصغيرة (قصة).
٦٧. عريس فاطمة (قصة).
٦٨. الغرباء (قصة) (ترجمة).
٦٩. أثنين .. أثنين (قصة).
٧٠. الوجوديـة.
٧١. الصابرا (الجيل الجديد في إسرائيل).
٧٢. مذكرات شاب غاضب.
٧٣. كتاب عن كتب.
٧٤. أنتم الناس أيها الشعراء.
٧٥. غرباء في كل عصر.
٧٦. لحظات مسرقة.
٧٧. أيها الموت لحظة من فضلك.
٧٨. السيدة الأولى.
٧٩. عبد الناصر.
٨٠. شباب ... شباب.
٨١. الذين هاجروا.
٨٢. جسمك لا يكذب.
٨٣. مـا لا تعلمون.
٨٤. فوق الكهف (ترجمة).
٨٥. رد مولوس العظيم (ترجمة).
٨٦. هبط الملاك في بابل (ترجمة).
٨٧. زيارة السيدة العجوز (ترجمة).
٨٨. زواج السيد ميسبي (ترجمة).
٨٩. أمير الأراضي البور (ترجمة).
٩٠. الإمبراطور جونز (ترجمة).
٩١. تعب كلها الحياة (ترجمة).
٩٢. الباب والشباك (ترجمة).
٩٣. ملح على جرح (ترجمة).
٩٤. لـو جاء نوح.
٩٥. كيمياء الفصيحة.
٩٦. لأول مـرة.

أحمد تيمور (١٨٧١م-١٩٣٠م) / مصر

١. التصوير عند العرب.

٢. ضبط الأعلام.
٣. السماع والقياس.
٤. أوهام شعراء العرب في المعاني.
٥. الحب عند العرب.
٦. طرائف من روائع الأدب العربي.
٧. أبو العلاء المعري (نسبه وأخباره وشعره).
٨. الأمثال العامية.
٩. اليزيدية ومنشأ نحلتهم.
١٠. محمد رسول الله ﷺ.
١١. الكنايات العامة.
١٢. نظرة تاريخية في حدوث المذاهب الأربعة.
١٣. تصحيح لسان العرب (في قسمين).
١٤. تصحيح القاموس المحيط.
١٥. تاريخ العلم العثماني (رسالة).
١٦. البرقيات للرسالة والمقالة.
١٧. لعب العرب.
١٨. تحقيق قبر السيوطي.
١٩. علي بن أبي طالب (شعره وحكمه).
٢٠. الآثار النبوية (أو محمد رسول الله ﷺ.
٢١. تراجم أعيان القرن الثالث عشر وأوائل الرابع عشر.
٢٢. نقد القسم التاريخي من معارف فريد وجدي.
٢٣. التذكرة التيمورية (معجم الفوائد ونوادر المسائل، مجلدين).
٢٤. ذيل طبقات الأطباء.
٢٥. مفتاح الخزانة.
٢٦. فهرس لخزانة الأدب للبغدادي.
٢٧. ذيل تاريخ الجبرتي.
٢٨. الألفاظ العامية المصرية.
٢٩. قاموس الكلمات العامية (٦ أجزاء).
٣٠. مختارات أحمد تيمور من روائع الأدب.
٣١. أعلام الفكر الإسلامي في العصر الحديث.
٣٢. أبيات المعاني والعادات في الشعر العربي.
٣٣. أسرار العربية (معجم لغوي نحوي صرفي).
٣٤. أعلام المهندسين في الإسلام.
٣٥. تاريخ الأسرة التيمورية (رسالة).
٣٦. خيال الظل واللعب والتماثيل المصورة عند العرب.
٣٧. معجم تيمور الكبير في الألفاظ العامية.

٣٨. الموسوعة التيمورية (من كنوز العرب في اللغة والفن والأدب).
٣٩. رسالة لغوية عن الرتب والألقاب المصرية لرجال الجيش والهيئات العلمية والقلمية منذ عهد أمير المؤمنين عمر الفاروق.
٤٠. رسائل أحمد تيمور إلى الأب انستاس ماري الكرملي حققها ونشرها كوركيس عواد وميخائيل عواد.
٤١. الموسيقى والغناء عند العرب.
٤٢. لهجات العرب (المكتبة الثقافية).
٤٣. نوادر المخطوطات العربية وأماكن وجودها.
٤٤. رسالة في الحلقة المفقودة في تاريخ مصر.
٤٥. طبقات المهندسين.
٤٦. نوادر المسائل أو معجم الفوائد والبرقيات.
٤٧. معجم الفوائد ونوادر المسائل (معجم شامل للأعلام والبلدان والجغرافية).
٤٨. كتاب صناعة الكتاب في علم الحروف ومخارجها.
٤٩. الأقوال والأفعال والأحوال وعيوب المنطق ومحاسنه.
٥٠. ديوان السيدة عائشة التيمورية (حنية الطراز، تحقيق).
٥١. المختار من المخطوطات العربية في الآستانة.
٥٢. الأسلحة النارية في الجيوش الإسلامية.
٥٣. أسماء الأطعمة ما هو عربي منها وما هو مولد أو دخيل.
٥٤. أسماء السفن وما يتبعها من البحوث الخاصة بها.
٥٥. الرتب والألقاب.

د.إحسان عباس (١٩٢٠م-٢٠٠٣م) / فلسطين

١. العرب في صقلية.
٢. تاريخ النقد الأدبي عند العرب.
٣. بدر شاكر السياب (دراسة في حياته وشعره).
٤. كتاب التشبيهات من أشعار أهل الأندلس لأبي عبد الله الكتاني (تحقيق).
٥. ديوان شعر الخوارج (جمع وتحقيق).
٦. رسائل المعري (تحقيق).
٧. ديوان الرصافي البلنسي (تحقيق).
٨. مرآة الزمان لابن الجوزي (تحقيق).
٩. النقد الأدبي ومدارسه الحديثة (جزأين، ترجمة).
١٠. الرد على بن النغريلة واليهودية ورسائل أخرى لابن حزم الأندلسي (تحقيق).
١١. يقظه العرب (ترجمة).

١٢. أرنست همنغواي (ترجمة).
١٣. تاريخ دولة الأنباط.
١٤. عبد الحميد الكاتب وما تبقى من رسائله.
١٥. مدن الشام حين كانت ولاية رومانية (ترجمة).
١٦. نفح الطيب من غصن الأندلس الرطيب، للمقري (تحقيق).
١٧. تاريخ الأدب الأندلسي (عصر سيادة قرطبة، الجزء الأول).
١٨. التقريب الحد المنطق والمدخل إليه بالألفاظ العامية والأمثلة الفقهية، لابن حزم الأندلسي (تحقيق).
١٩. الروض المعطار في خبر الأقطار للحميري (تحقيق).
٢٠. ديوان الأعمى التطيلي (تحقيق).
٢١. وفيات الأعيان وأنباء أبناء الزمان، لابن خلكان (٨ أجزاء، تحقيق).
٢٢. الذخيرة في محاسن أهل الجزيرة لابن بسام، (٨ أجزاء، تحقيق).
٢٣. البيان المغرب في أخبار الأندلس والمغرب لابن عذارى (الجزء ٤، تحقيق).
٢٤. ديوان لبيد بن ربيعة العامري (تحقيق).
٢٥. عبد الوهاب البياتي والشعر العراقي الحديث.
٢٦. أخبار وتراجم أندلسية (من معجم السفر للسلفي).
٢٧. ملامح يونانية في الأدب العربي.
٢٨. نسيم الأرواح في ما جاء في التفاح، لابن الحلبي (تحقيق).
٢٩. ديوان ابن حمديس الصقلي (تحقيق).
٣٠. الذيل والتكملة لكتابي الموصول والصلة لأبي عبد الله المراكشي، بقية السفر الرابع، والسفر الخامس في قسمين والسفر السادس (تحقيق).
٣١. دراسات في حضارة الإسلام (تحقيق).
٣٢. ديوان القتال الكيلاني (تحقيق).
٣٣. مدخل إلى فلسفة الحضارة الإنسانية، أو مقال في الإنسان (تحقيق).
٣٤. الشعر العربي في المهجر (أمريكا الشمالية).
٣٥. فصل المقال في شرح كتاب الأمثال، لأبي عبيد البكري (تحقيق).
٣٦. فوات الوفيات والذيل عليها لابن شاكر الكتبي (٥ أجزاء، تحقيق).
٣٧. كتاب الشعر (ترجمة).
٣٨. الشاعر الناقد (ترجمة).
٣٩. الحسن البصري.
٤٠. فن الشعر.
٤١. فن السيرة.
٤٢. أبو حيان التوحيدي.
٤٣. الشريف الرضي.
٤٤. تاريخ الأدب الأندلسي (عصر الطوائف والمرابطين، الجزء الثاني).

٤٥. تاريخ ليبيا.
٤٦. دراسات في الأدب الأندلسي.
٤٧. اتجاهات الشعر العربي المعاصر.
٤٨. الوزير المغربي أبو القاسم الحسين بن علي.
٤٩. تاريخ بلاد الشام منذ العصر البيزنطي حتى نهاية عهد الخلفاء الراشدين.
٥٠. تاريخ بلاد الشام في العصر العباسي (١٣٢-٢٥٥هـ).
٥١. رسالة في التعزية للمعري (تحقيق).
٥٢. جريدة القصر للعماد الاصفهاني قسم مصر (جزأين، تحقيق).
٥٣. رسائل ابن حزم الأندلسي (تحقيق).
٥٤. جوامع السيرة، لابن حزم الأندلسي (تحقيق).
٥٥. شعر الخوارج (تحقيق).
٥٦. الكتيبة الكامنة، للسان الدين ابن الخطيب (تحقيق).
٥٧. عهد أردشير (تحقيق).
٥٨. ليبيا في كتب التاريخ (تحقيق).
٥٩. ليبيا في كتب الجغرافية والرحلات (تحقيق).
٦٠. الوافي بالوفيات للصفدي (الجزء السابع، تحقيق).
٦١. طبقات الفقهاء لأبي اسحق الشيرازي (تحقيق).
٦٢. ديوان الصنوبري (تحقيق).
٦٣. ديوان كثير عزة (تحقيق).
٦٤. انساب الأشراف للبلاذري، القسم الرابع، الجزء الأول، والجزء الخامس(تحقيق).
٦٥. رسائل ابن حزم الأندلسي (٤ أجزاء، تحقيق).
٦٦. أمثال العرب للمفضل الضبي (تحقيق).
٦٧. سرور النفس بمدارك الحواس الخمس للتيفاشي (تحقيق).
٦٨. فهرس الفهارس والإثبات لعبد الحي الكتاني (٣ أجزاء، تحقيق).
٦٩. الكافي في البيزرة، لعبد الرحمن البلدي، بالمشاركة (تحقيق).
٧٠. التذكرة الحمدونية (٨ أجزاء تحقيق).
٧١. كتاب الخراج للقاضي أبي يوسف يعقوب بن إبراهيم (تحقيق).
٧٢. تخريج الدلالات السمعية لعلي بن محمد الخزاعي (تحقيق).
٧٣. تحفة القادم لابن الابار (تحقيق).
٧٤. الجليس الصالح للمعافي بن زكريا النهرواني (الجزء ٣، تحقيق).
٧٥. معجم الأدباء للحموي (٧ أجزاء، تحقيق).
٧٦. معجم العلماء والشعراء الصقليين (تحقيق).
٧٧. فن الشعر لأرسطو (ترجمة).
٧٨. دراسات في الأدب العربي (ترجمة).

٧٩. موبي ديك كهرمان ملفل (ترجمة).
٨٠. الرواية الحديثة (ترجمة).
٨١. شذرات من كتب مفقودة.

أحمد فارس الشدياق (١٨٠٤م-١٨٨٧م) / لبنان

١. الباكورة الشهية في نحو اللغة الانكليزية.
٢. الكنز المختار في كشف الأراضي والبحار (ترجمة).
٣. الأجوبة الجلية في الأصول النحوية.
٤. صليب المسيح (١٣ ترنيمة).
٥. اللفيف في كل معنى طريف (جمع فيه كلمات مفيدة وحكماً مأثورة).
٦. تاريخ الكنيسة على وجه الاختصار (ترجمة).
٧. المحاورة الإنشائية في اللغتين الانكليزية والعربية.
٨. الصلوات العامة مع مزامير داود (ترجمة).
٩. شرح طبائع الحيوان (ترجمة) وهما في جزأين:
- الجزء الأول: في ذوات الأربع والطير خاصة.
- الجزء الثاني: بالأسماك والهوام والحشرات.
١٠. تخطئه المطران التتونجي.
١١. كتاب المطران جول دفاعاً عن العقيدة (ترجمة).
١٢. كتاب الصلاة العامة وأجزاء السرين والطقوس الكنسية (ترجمة).
١٣. مزامير داود (ترجمة).
١٤. العهد الجديد (ترجمة).
١٥. زارت سعادة (قصيدة في مدح أحمد باشا).
١٦. السند الراوي في النحو الفرنساوي.
١٧. الساق على الساق في ما هو الفارياق أو أيام وشهور وأعوام في عجم العرب والاعجام.
١٨. الكتاب المقدس (ترجمة).
١٩. نبذة وبعض محاورة.
٢٠. الواسطة في معرفة أحوال مالطة (رحلة).
٢١. كشف المخبأ عن فنون أوروبا (الجزء الثاني من رحلة الشدياق).
٢٢. سر الليال في القلب والإبدال (لغوي تحليلي).
٢٣. كنز الرغائب في منتخبات الجوانب (٧ مجلدات).
٢٤. تصويب سهام التغليط على قطر المحيط.
٢٥. صوت الرديف في شعر الشيخ ناصيف.
٢٦. هوادي التأليف في تخطئة إبراهيم بن ناصيف.
٢٧. سلوان الشجي في الرد على إبراهيم اليازجي.
٢٨. غنية الطالب ومنية الراغب في الصرف والنحو والمعاني.

٢٩. كنز اللغات (قاموس فارسي – تركي – عربي).
٣٠. الجاسوس على القاموس.
٣١. ترجمة ابن منظور.
٣٢. مقدمة ديوانه (المغنى لكل معنى).
٣٣. فلسفة التربية والأدب (جملة أقوال مختارة للشدياق).
٣٤. خبرية اسعد شدياق (بحث في اضطهاد أخيه اسعد بسبب دخوله في المذهب الإنجيلي).
٣٥. قصيدة (يمدح فيها والي تونس).
٣٦. المرآة في عكس التوراة.
٣٧. كتاب في تراجم الرجال.
٣٨. التقنيع في علم البديع.
٣٩. كتاب النفائس في إنشاء أحمد فارس.
٤٠. الروض الناضر في أبيات ونوادر.
٤١. رسائل ومحررات أدبية.
٤٢. المقامة البخشيشية والسلطان بخشيش.
٤٣. ديوان شعري يحوي (٢٢ ألف بيت).
٤٤. تراجم لمشاهير العصر.
٤٥. منتهى العجب في خصائص لغة العرب (فقه لغة).
٤٦. الاجرومية.
٤٧. العجب في خصائص لغة العرب.

إبراهيم عبد القادر المازني (١٨٩٠م-١٩٤٩م) / مصر
١. إبراهيم الثاني.
٢. حصاد الهشيم.
٣. قبض الريح.
٤. ثلاثة رجال وامرأة.
٥. ع الماشي.
٦. عود على بدء.
٧. حكم الطاعة.
٨. إبراهيم الكاتب.
٩. قصة حياة.
١٠. سبيل حياة.
١١. في الطريق.
١٢. صندوق الدنيا.
١٣. مختارات من أدب المازني.
١٤. ابن الطبيعة.

١٥. مختارات من القصص الانكليزي.
١٦. خيوط العنكبوت.
١٧. الشاردة.
١٨. ديوان المازني (٣ أجزاء).
١٩. ميدو وشركاه.
٢٠. من النافذة.
٢١. بشار بن برد.
٢٢. شعر حافظ (مقالات في نقده).
٢٣. الشعر غاياته ووسائله.
٢٤. غريزة المرأة.
٢٥. رحلة الحجاز.
٢٦. أحاديث المازني (تضم الأحاديث الإذاعية التي ألقاها المازني من راديو القاهرة).

د.احمد عيسى (١٨٧٦م-١٩٤٦م)/ مصر

١. صحة المرأة في أدوار حياتها.
٢. أمراض النساء ومعالجتها وصفاً وجراحة (جزأين، ترجمة).
٣. التهذيب في أصول التعريب.
٤. التفسير أي الاستدلال بأحوال البول على المرض.
٥. آلات الطب والجراحة والكحالة عند العرب.
٦. معجم أسماء النبات (باللاتينية والفرنسية والانجليزية والعربية).
٧. الترقيص أو الغناء للأطفال عند العرب.
٨. تاريخ البيمارستانات في العهد الإسلامي.
٩. ألعاب الصبيان عند العرب.
١٠. المحكم في أصول الكلمات العامية بمصر.
١١. تاريخ النبات عند العرب.
١٢. معجم الأطباء في القرن السابع الهجري إلى وقتنا هذا أو (ذيل عيون الأنباء في طبقات الأطباء لابن أبي اصيبعة).
١٣. الجامع لأشتات النبات (معجم شامل لجميع أسماء النبات في اللغة العربية).
١٤. الدعاء للإنسان وعليه.
١٥. المأثور من كلام الأطباء.
١٦. تاريخ حياة الرئيس ابن سينا.
١٧. حياة الرئيس موسى بن ميمون ومؤلفاته ومظان وجودها.
١٨. معجم مصطلحات العلوم الطبية (بالانجليزية والفرنسية والعربية، ويضم ١٠٠ ألف مصطلح).

١٩. رسالة مختصرة في علم التشريح.
٢٠. كتاب التفسرة.
٢١. تراث الإسلام والحروب الصليبية (ترجمة).

د.أحمد مطلوب(١٩٣٦م-) / العراق

١. البلاغة والتطبيق.
٢. البرهان في وجوه البيان لابن وهب الكاتب (تحقيق).
٣. البرهان الكاشف عن إعجاز القرآن لابن الزملكاني (تحقيق).
٤. البلاغة عند السكاكي.
٥. التبيان في علم البيان لابن الزملكاني (تحقيق).
٦. الجمان في تشبيهات القرآن لابن ناقيا البغدادي (تحقيق).
٧. عبد القاهر الجرجاني (بلاغته ونقده).
٨. القزويني وشروح التلخيص.
٩. مصطلحات بلاغية.
١٠. مناهج بلاغية.
١١. التمام في تفسير أشعارها هذيل لأبي الفتح بن جني (تحقيق).
١٢. اتجاهات النقد الأدبي في القرن الرابع للهجرة.
١٣. الصورة في شعر الأخطل الصغير.
١٤. بحوث لغوية.
١٥. الأرقام العربية (دراسات لغوية).
١٦. معجم الملابس في لسان العرب.
١٧. نهج الخميني في ميزان الفكر الإسلامي.
١٨. القروي شاعر العروبة في المهجر.
١٩. حركة التعريب في العراق.
٢٠. فنون بلاغية (البيان البديع).
٢١. النقد الأدبي الحديث في العراق.
٢٢. الرصافي – آراؤه اللغوية والنقدية.
٢٣. دعوة إلى تعريب العلوم في الجامعات.
٢٤. أساليب بلاغية (المعاني).
٢٥. ديوان القطامي (تحقيق).
٢٦. شعر عروة بن حزام (تحقيق).
٢٧. التمام في تفسير أشعار هذيل لابن جني (تحقيق).
٢٨. ديوان قيس بن الخطيم (تحقيق).
٢٩. فوح الشذا بمسألة كذا لابن هشام (تحقيق).
٣٠. البخلاء للخطيب البغدادي (تحقيق).
٣١. ديوان ديك الجن (تحقيق).

٣٢. من شعر أبي حيان الأندلسي (تحقيق).
٣٣. البرهان في وجوه البيان (تحقيق).
٣٤. ديوان أبي حيان الأندلسي.

د.أحمد شوكت الشطي (١٩٠٠م-١٩٧٨م) / سوريا

١. الحضارة العربية الإسلامية (الطب وعلومه).
٢. الوجيز في الإسلام والطب وشرحه (٣ أجزاء).
٣. تاريخ الطب وآدابه وأعلامه.
٤. نظرات في الدراسة والجنين والخداج وتحسين النسل والولد والزواج.
٥. تاريخ الطب في الإسلام (جرء ١).
٦. تاريخ الطب عند العرب في العصور الحديثة (لبنان والعراق والكويت).
٧. تاريخ الطب عند العرب في القرون الأخيرة في سوريا.
٨. السريريات والمداواة الطبية.
٩. علم الوراثة المسنونة.
١٠. علم تكوين الجنين.
١١. اللباب في الاشباب.
١٢. النسج (جزأين).
١٣. الرياضيات المسنونة.
١٤. موجز في التشريح المرضي.
١٥. النسج وغرانزها.
١٦. نظرات في المسكرات.
١٧. نظرات في القهوة والشاي.
١٨. نظرات في التتن والدخان.
١٩. التشريح المرضي الخاص.
٢٠. مختصر في تاريخ الطب.
٢١. اللب في الإسلام والطب.
٢٢. موجز تاريخ الطب.
٢٣. آداب الطب.
٢٤. تاريخ الطب قبل الإسلام.
٢٥. المسكرات والمخدرات والتبغ والقات.
٢٦. موجز أمراض النساء.
٢٧. تطبيق ملقط الجنين.
٢٨. ابن سينا واثر طبه في العالم.
٢٩. ابن طفيل (ملخص سيرته وطبه من خلال قصة حي بن يقظان).
٣٠. تقدم الطب في البلاد العربية خلال القرنين الآخرين.

٣١. علم الأنسجة.
٣٢. الطب البدائي وطب الأسنان.
٣٣. الثقافة الصحية والغذاء في الإسلام.
٣٤. النظافة والحركة في الإسلام.
٣٥. نظرات في علم الوراثة والخداج.
٣٦. تذكرة في علم الوراثة وإصلاح النسل.
٣٧. نظرات في الصيام.
٣٨. نظرات في ابن القيم.
٣٩. التشريح العام.
٤٠. فن النسج.
٤١. تربية الطفل.
٤٢. أمراض النساء.
٤٣. ملقط الجنين.
٤٤. دروس الجنين العملية.
٤٥. سيرة العلوم الطبيعية عند العرب.
٤٦. سيرة العلوم الرياضية عند العرب.
٤٧. معجم الحكماء.
٤٨. تذكرة أبجدية في حياة الإنسان الرحمية.
٤٩. عوامل الإقليم المرضية.
٥٠. قصص الحمراء.
٥١. العرب والطب.
٥٢. مختصر تاريخ الطب عند العرب.

أبو الثناء شهاب الدين محمود الالوسي (١٨٠٢م-١٨٥٤م)/ العراق

١. حواشي شرح القطر (أتمها ابنه نعمان خير الدين وسماها الطارف والتالد في إكمال حاشية الولد).
٢. بلوغ المرام من حل كلام ابن عصام في علم الاستعارة.
٣. شرح سلم العروج في المنطق.
٤. المقامات الخيالية (مقامات ابن الالوسي):
- أنباء الأبناء بأطيب الأنباء (وهي وصيته لأولاده).
- الأهوال (الاعوال) من الأخوال.
- قطف الزهر من روض الصبر.
- زجر المغرور عن رجز الغرور.
- سجع القمرية في ربع العمرية.
٥. رسالة الجهاد.
٦. روح المعاني (وهو تفسيره المشهور، ٩ مجلدات).

٧. الطراز المذهب في شرح قصيدة الباز الأشهب.
٨. الأجوبة العراقية على الأسئلة الإيرانية.
٩. نظم درة الغواص في قلائد عرائس المناص (في تصحيح اللغة والنقد اللغوي).
١٠. غاية الإخلاص بتهذيب نظم درة الغواص (وسماه أيضاً كشف الطرة عن الفرة).
١١. شهى النغم في ترجمة ولي النعم، وسماه أيضاً (الصادح بشهى النغم على أفنان ترجمة شيخ الإسلام وولي النعم).
١٢. نشوة الشمول في السفر إلى الاستانبول.
١٣. نشوة المدام في العود إلى مدينة السلام.
١٤. نزهة الألباب في الذهاب والإقامة والإياب.
١٥. الفوائد السنية من الحواس الكنبوية.
١٦. الأجوبة العراقية على الأسئلة اللاهورية.
١٧. التبيان شرح البرهان في إطاعة السلطان.
١٨. الفيض الوارد على روض مرثية المولى خالد.
١٩. الخريدة الغيبية في شرح القصيدة العينية.
٢٠. حواس علي عبد الحكيم حاشية الشمسية في علم المنطق.
٢١. النفحات القدسية في الرد على الأمامية.
٢٢. نهج السلامة إلى مباحث الأمامية.
٢٣. صب العذاب على من سب الأصحاب.
٢٤. سفرة الزاد لسفرة الجهاد.
٢٥. غرائب الاغتراب ونزهة الألباب في الذهاب والإقامة والإياب (عن رحلته إلى القسطنطينية).
٢٦. شرح درة الغواص في أوهام الخواص.
٢٧. حاشية شرح القطر لابن هشام.
٢٨. حاشية على مير أبي الفتح في علم آداب البحث.
٢٩. شرح البرهان في إطاعة السلطان.

د.أحمد نسيم سوسة (١٩٠٠م-١٩٨٢م) / العراق

١. أطلس العراق الحديث.
٢. فيضانات بغداد في التاريخ (٣ أجزاء).
٣. حضارة العرب ومراحل تطورها عبر العصور.
٤. العرب واليهود في التاريخ.
٥. الري والحضارة في وادي الرافدين.
٦. الشريف الإدريسي في الجغرافية العربية (جزأين).
٧. المصادر عن ري العراق.
٨. تاريخ حضارة وادي الرافدين (جزأين).

٩. تطور الري في العراق.
١٠. وادي الفرات ومشروع الحبانية (الجزء الأول).
١١. وادي الفرات ومشروع سدة الهندية (الجزء الثاني).
١٢. ري سامراء في عهد الخلافة العباسية (جزأين).
١٣. العراق في الخوارط القديمة.
١٤. الحياة العائلية في أمريكا.
١٥. المؤتمر الدولي لتجميع حقوق الدول.
١٦. عصبة الأمم والعراق.
١٧. التعليل التاريخي لمنشأ الامتيازات الأجنبية الخاصة في الإمبراطورية العثمانية.
١٨. في الطريق إلى الإسلام (جزأين).
١٩. الري في العراق وفي مصر (ترجمة).
٢٠. في ري العراق (نهر الفرات) (الجزء الأول).
٢١. مأساة هندسية أو النهر المجهول.
٢٢. مشروعات الري الكبرى – خزان بحيرة الشارع.
٢٣. مشروعات الري الكبرى – خزان هور الشويجة.
٢٤. مشروع الحبانية وتطوراته.
٢٥. مساحة العراق حسب التقسيم الإداري.
٢٦. خارطة الكادسترو لمقاطعات لواء الكوت.
٢٧. أوصاف الحدود الإدارية للواء الكوت.
٢٨. أطلس بغداد (تاريخي وجغرافي).
٢٩. أطلس العراق الإداري.
٣٠. دليل خارطة بغداد قديماً وحديثاً.
٣١. المساحة العملية (الجزء الأول في تسطيح الخرائط).
٣٢. دليل معرض مديرية الساحة العامة.
٣٣. الدليل الجغرافي العراقي.
٣٤. مدخل إلى كتاب العرب واليهود في التاريخ.
٣٥. بين عدن والأردن (ترجمة).
٣٦. خارطة بغداد قديماً وحديثاً.
٣٧. دليل الجمهورية العراقية لسنة ١٩٦٠م.
٣٨. بغداد – عرض تاريخي مصور.
٣٩. ري العراق القديم.
٤٠. جزيرة العرب مهد الحضارات السامية.
٤١. حياتي في نصف قرن.
٤٢. النسطوريون (الاثوريون)؟!
٤٣. العراق في مصادر الأقاليم والبلدان والرحلات العربية.

٤٤. موجز تاريخ اليهود في العراق القديم.
٤٥. ري أراضي الخرج في نجد.
٤٦. مأساة اللطيفية أو صفحات من ذكريات الماضي، نشر بتوقيع مستعار: (ابن الفرات).

أنستاس ماري الكرملي (١٨٦٦م-١٩٤٧م) / العراق

١. أديـان العرب.
٢. أسرار الموازين والجموع.
٣. أغاني بغدادية عامية.
٤. أمثال بغداد والموصل العامية والنصرانية.
٥. الأنباء التاريخية والعلمية (مجلدين).
٦. بدوات الخاطر.
٧. تـاريخ الكرد.
٨. تحقيقات عن الكرد.
٩. تراجم عراقيين عصريين وغيرهم من مشاهير العرب.
١٠. ثبت الكتب الخطيـة المحفوظة في خزانـة مبعث الآباء الكرمليين ببغداد (٣ مجلدات).
١١. جمهرة اللغات.
١٢. حشو اللوزينج.
١٣. خواطر علمية وسوانح دينية ومنثورات أدبية ولغوية وتاريخية.
١٤. ديوان التفتاف: (حكايات ملتقطة من أفواه النساء المسلمات).
١٥. ديوان شعراء نجد من العوام العصريين.
١٦. الرغـائب.
١٧. السحائب العجائب.
١٨. الشفاء من داء الإنشاء.
١٩. الشوارد اللغوية في الأشعار البدوية.
٢٠. العجائب اللغوية.
٢١. العرب قبل الإسلام.
٢٢. الغرائـب.
٢٣. الغرر النواضر والدرر الزواهر.
٢٤. فهرس ديوان الحماسة لأبي تمام.
٢٥. فوائد الشرائد أو الشوارد.
٢٦. كشكول المحققين من المؤرخين واللغويين.
٢٧. اللمع التاريخية والعلمية (مجلدين).
٢٨. متفرقات تاريخية.
٢٩. مجموعة من الأغاني العامية العراقية.

٣٠. المجموعة الذهبية.
٣١. مختارات المفيد.
٣٢. المراسلات المارينية.
٣٣. مزارات بغداد وتراجم بعض العلماء.
٣٤. المساعد (٥ مجلدات).
٣٥. معجم في موافقة اللغة العربية للغات الشرقية والغربية.
٣٦. معين المحقق ومعين المدقق (جزأين).
٣٧. النغم الشجي في أغلاط الشيخ إبراهيم اليازجي.
٣٨. اليزيديـة.
٣٩. الألفاظ الإرمية (السرياتية والكلدانية) في اللغة العربية.
٤٠. الألفاظ الدخيلة (من غربيـة وهنديـة وقبطيـة وحبشية وتركيـة) في اللغة العربية.
٤١. الألفاظ العربية في اللغة الفرنسية.
٤٢. الألفاظ الفارسية في اللغة العربية.
٤٣. الألفاظ اللاتينية في اللغة العربية.
٤٤. الألفاظ اليونانية في اللغة العربية.
٤٥. تصحيح أغلاط أقرب الموارد وما جاء فيه من المفاسد.
٤٦. تصحيح أغلاط تاج العروس،
٤٧. تصحيح أغلاط لسان العرب.
٤٨. تصحيح أغلاط محيط المحيط.
٤٩. مرشد الرهبان الثالثين (ترجمة).
٥٠. أغلاط اللغويين الأقدمين.
٥١. العين للفراهيدي (تحقيق جزء منه).
٥٢. رسالة في الكتابة العربية المنقحة.
٥٣. نشوء اللغة العربية ونموها واكتهالها.
٥٤. النقود العربية وعلم النميات.
٥٥. الإكليل للهمداني (تحقيق).
٥٦. خلاصة تاريخ العراق منذ نشوئه إلى يومنا هذا.
٥٧. الفوز بالمراد في تاريخ بغداد، نشر بتوقيع (ساتسنا) مقلوب اسم انستاس.
٥٨. لذكرى الملك فيصل الأول مؤسس مملكة العراق.
٥٩. سورة الخيل التي نزلت في بغداد (تحقيق).
٦٠. نخب الذخائر في أحوال الجواهر، لابن الاكفاني (تحقيق).
٦١. تذكرة الشعراء، أو شعراء بغداد وكتابها في أيام وزارة المرحوم داود باشا والي بغداد، للشهرباني (تحقيق).

٦٢. مناظرة لغوية أدبية بين عبد الله البستاني وعبد القادر المغربي وانستاس الكرملي.
٦٣. بلوغ المرام في شرح مسك الختام في من تولى ملك اليمن من ملك وإمام، للعرشي القاضي (تحقيق).
٦٤. كتاب الجموع.
٦٥. كتاب التعميم ليسوع طفل براغ.
٦٦. الغرب والنواظر.
٦٧. الرد قبل الإسلام.
٦٨. المجموعة الذهبية.
٦٩. الوثائق والنصوص.
٧٠. الرسائل.
٧١. نماذج مصورة من رسائل العلماء والأدباء من ألوان وخارجة إلى الأب الكرملي.

د.إبراهيم السامرائي (١٩٢٣م-٢٠٠١م) / العراق
١. أسئلة نافع بن الأزرق إلى عبد الله بن عباس (تحقيق).
٢. الأعلام (بحث تاريخي في اللغة واللهجات).
٣. الأعلام العربية (دراسة لغوية اجتماعية).
٤. الأعلام في الشمال الأفريقي.
٥. التصغير في أصوله ودلالته.
٦. تعابير أوروبية في العربية الحديثة.
٧. خلق الإنسان، لأبي اسحق الزجاج (تحقيق).
٨. الدر اللقيط في أغلاط القاموس المحيط، لمحمد بن مصطفى، الشهير بداود زادة التركي (تحقيق).
٩. درس في تاريخ العربية المحكية.
١٠. رسالة ابن خاتمة في لحن العامة في الأندلس (ملخص لكتاب في لحن العامة لابن هشام السبتي) (تحقيق).
١١. رسائل في اللغة (تحقيق).
١٢. الفعل في اللغة العربية.
١٣. فقه اللغة المقارن (محاضرات).
١٤. في تاريخ المشكلة اللغوية (جزأين).
١٥. التطور اللغوي التاريخي.
١٦. لغة الشعر بين جيلين.
١٧. مبدأ التطور في اللغة.
١٨. المتشابه، لأبي منصور الثعالبي (تحقيق).
١٩. مقدمة لغة شمس الأدب، للمسمناني (تحقيق).

٢٠. المقدمة من كتاب المسائل والأجوبة لابن السيد البطليوسي (مسألة رب) (تحقيق).
٢١. نزهة الألباء في طبقات الأدباء لابن الانباري (تراجم علماء اللغة والنحو) (تحقيق).
٢٢. أصول اللغة العامية البغدادية.
٢٣. اللغة التونسية.
٢٤. لغة الصحافة.
٢٥. التوزيع اللغوي الجغرافي في العراق.
٢٦. دراسات في اللغة.
٢٧. الأب انستاس ماري الكرملي وأراؤه اللغوية.
٢٨. في الجديد اللغوي.
٢٩. مباحث لغوية.
٣٠. أبو سعيد السيرافي وكتابه سيبويه.
٣١. الجمع في العربية (بحث ومقارنة).
٣٢. النحو العربي (نقد وبناء).
٣٣. ديوان قيس بن الخطيم، مشاركة (تحقيق).
٣٤. ديوان القطامي، مشاركة (تحقيق).
٣٥. شعر الاحوص عبد الله محمد الأنصاري (تحقيق).
٣٦. نصوص ودراسات عربية وافريقية في اللغة والتاريخ والأدب.
٣٧. بداية الفكر الجغرافي عند العرب.
٣٨. الجبال والأمكنة والمياه، لمحمود بن عمر الزمخشري (تحقيق).
٣٩. من معجم المتنبي.
٤٠. ديوان ابن القارض (تحقيق).
٤١. شرح ديوان أبي فراس الحمداني (تحقيق).
٤٢. مع المصادر في اللغة والأدب (٣ مجلدات).
٤٣. مع نهج البلاغة.
٤٤. المدارس النحوية (أسطورة وواقع).
٤٥. رسالتان في اللغة (تحقيق).
٤٦. نشأة الرواية والمسرحية في فلسطين.
٤٧. شعر عروة بن حزام، مشاركة (تحقيق).
٤٨. من دراسات المستشرقين.
٤٩. المرصع في الآباء والأمهات والبنين والبنات والاذواء والذوات، لابن الأثير (تحقيق).
٥٠. الفعل زمانه وأبنيته (النحو وعلومه).
٥١. في التعريب والمعرب (النحو وعلومه)، لابن الجواليقي (تحقيق).
٥٢. مع المعري اللغوي (دراسات لغوية).

٥٣. من أساليب القرآن (القرآن الكريم وعلومه).
٥٤. من بديع لغة التنزيل (القرآن الكريم وعلومه).
٥٥. من الضائع من معجم الشعراء للمرزباني (تحقيق).
٥٦. أعلام الورى فيما نسب إلى سامرا.
٥٧. في الجموع في اللغات السامية في اللغة الفرنسية (رسالة).
٥٨. المثل السائر، لابن الأثير (تحقيق).
٥٩. تنمية اللغة العربية في العصر الحديث.
٦٠. اللغة والحضارة.
٦١. العربية بين أمسها وحاضرها.
٦٢. من وحي القرآن.
٦٣. من حديث أبي الندى.
٦٤. كتاب يفعول للصاغاني (تحقيق).
٦٥. تمام فصيح الكلام، لابن فارس (تحقيق).
٦٦. الشماريخ في علم التاريخ (تحقيق).
٦٧. السرج واللجام، لابن دريد (تحقيق).
٦٨. ديوان الجواهري (تحقيق).
٦٩. نهاية الإيجاز في دراية الإعجاز للرازي، مشاركة (تحقيق).
٧٠. المقالة الفاطمية في نقض العثمانية (تحقيق).
٧١. في التذكير والتأنيث (تحقيق).
٧٢. من معجم الجاحظ (تحقيق).
٧٣. كتاب العين للخليل بن أحمد الفراهيدي، مشاركة (تحقيق).
٧٤. تاج العروس (الجزء السابع والثلاثون)، للزبيدي (تحقيق).
٧٥. من بديع لغة التنزيل.
٧٦. في المصطلح الإسلامي.
٧٧. التكملة للمعاجم العربية.
٧٨. المجموع اللفيف.
٧٩. دراسات في اللغتين السريانية والعربية.
٨٠. معجم القرائد.
٨١. معجميات.
٨٢. من معجم عبد الله بن المقفع (تحقيق).
٨٣. في لغة الشعر.
٨٤. المدارس النحوية.
٨٥. الفارابي وعلم اللغة.
٨٦. قطوف ونوادر.
٨٧. في شعاب العربية.
٨٨. كتاب الزهرة، للاصبهاني، مشاركة (تحقيق).

٨٩. رسائل ونصوص (في اللغة، والأدب والتاريخ) (تحقيق).
٩٠. كتاب الكتاب لابن درستويه، مشاركة (تحقيق).
٩١. كتاب النخل، لأبي حاتم السجستاني (تحقيق).
٩٢. محاضرات في تاريخ اليمن والجزيرة العربية قبل الإسلام (ترجمة).
٩٣. التوفيق بين الدين والفلسفة عند الفارابي (ترجمة).
٩٤. خطط البصرة وبغداد (ترجمة).
٩٥. مجلة لغة العرب للأب الكرملي (تحقيق).
٩٦. مقدمة في تاريخ العربية.
٩٧. ديوان شعر (من وحي الرحيل).
٩٨. من حديث السنين.
٩٩. الإبداع والمحاكاة وفي حكاية كتاب العين.
١٠٠. الإسلام والعربيـة.
١٠١. أشتات في اللغة والأدب.
١٠٢. حنين إلى الكلم الضائع.
١٠٣. حواشي على لغة التأويل.
١٠٤. الدخيل في الفارسية والعربية والتركية.
١٠٥. دراسات في تراث أبي العلاء المعري.
١٠٦. رحلة في المعجم التاريخي.
١٠٧. رسم الحرف وما يجيء منه.
١٠٨. السيد محمود شكري الالوسي وبلوغ الإرب.
١٠٩. العربية تاريخ متطور.
١١٠. في الأمثال العربيـة.
١١١. في الصناعة المعجمية.
١١٢. في اللهجات العربية القديمة.
١١٣. في مجلس أبي الطيب المتنبي.
١١٤. لفيف وأشتات.
١١٥. اللؤلؤ النثير في التعليق على النهاية لابن الأثير (تحقيق).
١١٦. المعجم الوجيز في مصطلحات الأعلام.
١١٧. معجم ودراسة في العربية المعاصرة.
١١٨. من سعة العربيـة.
١١٩. النحو العربي في مواجهة العصر.
١٢٠. رحلة ابن عابد الفاسي، مشاركة (تحقيق).
١٢١. فلك القاموس، للكوكباني (تحقيق).
١٢٢. كشف النقاب عن الأسماء والألقاب، لابن الجوزي (تحقيق).
١٢٣. المقترح في المصطلح في صيد الطير، لابن البقال (تحقيق).

أنـور الجندي (١٩١٩م-٢٠٠٥م) / مصر

١. الإسلام وتاريخ الحضارة.
٢. نوابـغ الإسلام.
٣. هزيمة الشيوعية في عالم الإسلام.
٤. اليقظة الإسلامية في مواجهة الاستعمار.
٥. الصحافة والأقلام المسمومة.
٦. العودة إلى المنابع.
٧. المدرسة الإسلامية.
٨. عقبات في طريق النهضة.
٩. الصحوة الإسلامية.
١٠. تصحيح المفاهيم في ضوء الكتاب والسنة.
١١. المخططات التلمودية والصهيونية.
١٢. المؤامرة على الإسلام مستمرة.
١٣. طه حسين .. حياته وفكره في ميزان الإسلام.
١٤. محاكمة فكر طه حسين.
١٥. صفحات مضيئة من تراث الإسلام.
١٦. الإسلامية: (نظام مجتمع ومنهاج حياة).
١٧. إعادة النظر في كتابات العصريين.
١٨. مقدمات المناهج والعلوم – منهج إسلامي متكامل (١٠ مجلدات).
١٩. قضايا مثارة تحت ضوء الإسلام.
٢٠. ترشيد الفكر الإسلامـي.
٢١. كيف يحتفظ المسلمون بالذاتية الإسلامية.
٢٢. الطريق أمام الدعوة الإسلامية.
٢٣. حتى لا تضيع الهوية الإسلامية.
٢٤. محنـة وحضارة الغرب.
٢٥. منهج الإسلام في بناء العقيدة الشخصية.
٢٦. خصائص الأدب العربي.
٢٧. شبهات في الفكر الإسلامي.
٢٨. الإسلام في أربعة عشر قرناً.
٢٩. وحدة الفكر الإسلامـي.
٣٠. الخنجر المسوم الذي طعن به المسلمون.
٣١. في سبيل إعادة تاريخ الإسلام.
٣٢. في مواجهة الفراغ الفكري والنفسي للشباب.
٣٣. الشبهات المطروحة في أفق الفكر الإسلامي.
٣٤. تصحيح اكبر في تاريخ الإسلام الحديث.
٣٥. على الفكر الإسلامي أن يتحرر من (سارتر وفرويد ودوكايم).

٣٦. أخطاء الفلسفة المادية.
٣٧. نظريات وافدة كشف الفكر الإسلامي زيفها.
٣٨. فساد نظرية الجنس السامي واللغة السامية.
٣٩. موقف الإسلام من العلم والفلسفة.
٤٠. تصحيح المفاهيم الإسلامية.
٤١. ماذا يقرأ الشباب المسلم.
٤٢. محاذير وأخطار في وجه إحياء التراث والترجمة.
٤٣. رسالة المسلم.
٤٤. من طفولة البشرية إلى رشد الإنسانية.
٤٥. قضايا الشباب المسلم.
٤٦. المؤامرة على الفصحى لغة القرآن.
٤٧. سقوط نظرية دارون.
٤٨. البطولة في تاريخ الإسلام.
٤٩. المسلمون في فجر القرن وليد.
٥٠. هل غير الدكتور طه حسين آراءه في سنواته الأخيرة.
٥١. الطريق إلى الأصالة.
٥٢. الوجه الأخر لطه حسين.
٥٣. مفاهيم النفس والأخلاق والاجتماع في ضوء الإسلام.
٥٤. الإسلام في وجه التحديات الوافدة والمؤامرات الأجنبية.
٥٥. مصححوا المفاهيم: (الغزالي، ابن تيمية، ابن حزم، ابن خلدون).
٥٦. اعرضوا أنفسكم على موازين القرآن.
٥٧. تحديات في وجه المجتمع الإسلامي.
٥٨. نظرية السامية (مؤامرة على الحنفية الإبراهيمية).
٥٩. كمال أتاتورك وإسقاط الخلافة الإسلامية.
٦٠. التبشير الغربي.
٦١. الانقطاع الحضاري.
٦٢. البهائية من الدعوات الهدامة.
٦٣. الخلافة الإسلامية.
٦٤. الفكر البشري القديم.
٦٥. ابتعاث الأسطورة مؤامرة جديدة تواجه الفكر الإسلامي.
٦٦. هزيمة الاستشراق في ملتقى الإسلام.
٦٧. حركة الترجمة.
٦٨. الفكر الإسلامي والتحديات التي تواجهه.
٦٩. السلطان عبد الحميد صفحة ناصعة من الجهاد والإيمان.
٧٠. القاديانية خروج على النبوة المحمدية.
٧١. عقلية الكاتب المسلم.

٧٢. أقدم لك الإسلام.
٧٣. الاستشراق.
٧٤. حقائق عن الغزو الفكري والإسلامي.
٧٥. مؤامرة تحديد النسل وأسطورة الانفجار السكاني.
٧٦. بناء منهج جديد للتعليم والثقافة على قاعدة الأصالة.
٧٧. أحمد زكي باشا – الملقب بشيخ العروبة.
٧٨. سموم الاستشراق والمستشرقين في العلوم الإسلامية.
٧٩. أضواء على الفكر العربي الإسلامي.
٨٠. المعاصرة في إطار الأصالة.
٨١. أهداف التغريب في العالم الإسلامي.
٨٢. تراجم الأعلام المعاصرين في العالم الإسلامي.
٨٣. من أعلام الإسلام.
٨٤. أعلام وأصحاب أقلام.
٨٥. من منابع الفكر الإسلامي.
٨٦. الأعلام الألف (٣ أجزاء).
٨٧. صفحات من أمجادنا.
٨٨. معالم الفكر العربي المعاصر.
٨٩. أدب المرأة العربية: (تطوره وأعلامه).
٩٠. الفكر العربي المعاصر في معركة التغريب والتبعية الثقافية.
٩١. أصول الثقافة العربية.
٩٢. أضواء على تاريخ الإسلام.
٩٣. أضواء على الأدب العربي المعاصر.
٩٤. بلا أمل (قصة مصرية).
٩٥. الترجمة في الأدب العربي المعاصر (تطورها وأعلامها).
٩٦. تطور الصحافة العربية في مصر.
٩٧. الثقافة العربية المعاصرة في معارك التغريب والشعوبية.
٩٨. جولات في الأدب والفن والحياة.
٩٩. خصائص الأدب العربي.
١٠٠. زكي مبارك.
١٠١. الشبهات والأخطاء الشائعة في الأدب العربي.
١٠٢. الشعر العربي المعاصر (تطوره وأعلامه، ١٨٧٥م-١٩٤٠م).
١٠٣. الفكر والثقافة المعاصرة في شمال أفريقيا.
١٠٤. القصة العربية المعاصرة (تطورها وأعلامها).
١٠٥. المساجلات والمعارك الأدبية في مجال الفكر والتاريخ والحضارة.
١٠٦. مفكرون وأدباء من خلال آثارهم.
١٠٧. نزعات التجديد في الأدب العربي المعاصر.

١٠٨. النثر العربي المعاصر في مائة عام (١٨٤٠م-١٩٤٠م).
١٠٩. توابغ الفكر الإسلامي.
١١٠. الإسلام على مشارف القرن الخامس عشر.
١١١. الإسلام وحركة التاريخ (رؤيا جديدة في فلسفة تاريخ الإسلام).
١١٢. يقظة الفكر العربي في مواجهة التغريب.
١١٣. محمد فريد وجدي (رائد التوفيق بين العلم والدين).
١١٤. أضواء على الفكر العربي الإسلامي.
١١٥. اخرجوا من بلادنا.
١١٦. الرسول الإنسان وأعلام الإسلام.
١١٧. الجباه العالية.
١١٨. أضواء على حياة الأدباء المعاصرين.
١١٩. جمال وكفاح الشعب.
١٢٠. جمال والثورة.
١٢١. أضواء على الحياة.
١٢٢. يوميات عطارد.
١٢٣. قضايا العالم الإسلامي.
١٢٤. الإسلام في غزوة جديدة للفكر الإسلامي.
١٢٥. عبد العزيز جاويش.
١٢٦. الصحافة السياسية في مصر منذ نشأتها إلى الحرب العالمية الثانية.
١٢٧. آفاق جديدة للدعوة الإسلامية في عالم الغرب.
١٢٨. بماذا انتصر المسلمون.
١٢٩. قضايا العصر ومشكلات الفكر.
١٣٠. وذكرهم بأيام الله.
١٣١. من أعلام الأدب والفكر.
١٣٢. من أعلام الحرية في العالم العربي الحديث.
١٣٣. المعارك الأدبية في الشعر والنثر والثقافة واللغة والحضارة.
١٣٤. الأدب العربي في معركة المقاومة والتجمع.
١٣٥. معالم الأدب العربي المعاصر.
١٣٦. الشرق في فجر اليقظة.
١٣٧. صفحات مجهولة من الأدب العربي المعاصر.
١٣٨. تربية الضمير.
١٣٩. كلمات خالدة في ذخائر تراثنا العربي.
١٤٠. العالم الإسلامي والاستعمار السياسي.
١٤١. اللغة العربية بين حماتها وخصومها.
١٤٢. الكتاب المعاصرون (أضواء على حياتهم).
١٤٣. القيادة من حرب وحكم وبناء أمم.

١٤٤ـ الزهاوي شاعر الحرية.
١٤٥ـ نوافذ على حياة الأدباء.
١٤٦ـ الإسلام في وجه التغريب.
١٤٧ـ الفكر الإسلامي والثقافة العربية.
١٤٨ـ المد الإسلامي.
١٤٩ـ المدرسة الإسلامية.
١٥٠ـ جيل العمالقة والقمم الشوامخ.
١٥١ـ حسن البنا الرجل القرآني.
١٥٢ـ دراسات إسلامية معاصرة.
١٥٣ـ عبد العزيز الثعالبي رائد الحرية والنهضة.
١٥٤ـ معلمة الإسلام.
١٥٥ـ تأصيل مناهج العلوم والدراسات الإنسانية.

أسد رستم (١٣١٥هـ-١٣٨٥هـ) / لبنان

١. معجم عربي يوناني (لم يكمل).
٢. كتاب عن مصطلحات التاريخ.
٣. كنيسة إنطاكية العظمى (٣ أجزاء).
٤. قلعة طرابلس الشام.
٥. مذكرات عن عطاء رسومها في عهد إبراهيم باشا الروم (مجلدان).
٦. آراء وأبحاث.
٧. فهرس وثائق الشام في عهد محمد علي الكبير.

د.إسماعيل ناجي (١٩١٦م-١٩٧٠م)

١. صرخات جنسية.
٢. ريثما يأتي الطبيب.
٣. دوربي ملاك الرحمة (قصة).
٤. أطباء مرضى يتحدثون عن أمراضهم.
٥. ما رأت العين وما سمعت الأذن في أثناء أداء مهمة الطبيب.

إسماعيل الواعظ (١٨٨٠م-١٩٤٤م) / العراق

١. الدر النفيس في الوعظ والتدريس.
٢. الرد على القاديانية.
٣. مجامع أدب.
٤. المناظرات.

إغناطيوس برصوم (١٨٨٧م-١٩٥٧م) / العراق

١. نزهة الأذهان في تاريخ دير الزعفران.
٢. اللؤلؤ المنثور في تاريخ العلوم والآداب السريانية.
٣. الدرر النفيسة في مختصر تاريخ الكنيسة.
٤. الألفاظ السريانية في المعاجم العربية.
٥. معجم عربي – سرياني.
٦. تاريخ بطاركة أنطاكية ومشاهير الكنيسة السريانية.
٧. نوابغ السريان في اللغة العربية.
٨. مزارع الجزيرة.
٩. مدرسة الرها السريانية.

إغناطيوس رحامني (١٨٤٩م-١٩٢٩م) / العراق

١. الاشحيم السرياني.
٢. الأناجيل مرتباً تبعاً لطقس السريان.
٣. خدمة القداس بالسريانية والعربية.
٤. دير ماربهنام الشهير في جوار الموصل (بالعربية والفرنسية).
٥. الشهر الحريبي مع تأملات على مريم العذراء.
٦. فهرس فصول الرسائل والأناجيل مرتباً طبقاً لطقس السريان.
٧. مختصر تواريخ القرون المتوسطة.
٨. مختصر التواريخ القديمة.
٩. مختصر التواريخ المقدسة.

إغناطيوس يعقوب (١٩١٢م-١٩٨٠م) / العراق

١. تاريخ الكنيسة السريانية الأنطاكية (جزآن).
٢. تاريخ الكنيسة السريانية الهندية.
٣. البراهين الحسية على تقارض السريانية والعربية.
٤. الألفاظ المتشابهة في السريانية والعربية.
٥. ديوان شعر بالسريانية.

أفرام عبدال (١٩٠٤م-١٩٦٦م) / العراق

١. بعض آثار دير ماربهنام الشهير في جوار الموصل.
٢. حياة الاميرين المعظمين: (بهنام وأخته سارة الشهيرين).
٣. اللؤلؤ النضير في تاريخ دير ماربهنام الشهير وجولة في كنيسته الأثرية مع وصف آثارها وإذاعة رسومها.

أمير بقطر (١٨٩٨م-١٩٦٦م) / مصر

١. فن الزواج.
٢. الدنيا في أمريكا.
٣. كيف تتعلم لتعيش.
٤. آراء حديثة في التعليم.

إميل الخوري (١٨٩٤م-١٩٦١م) / لبنان

١. السياسة الدولية في الشرق العربي، بالمشاركة (٣ أجزاء).
٢. مزايا.
٣. الديمقراطية ومصائبها.

أمين الخوري (١٨٩٥م-١٩٦٦م) / مصر
١. البلاغة العربية.
٢. كناشر في الفلسفة.
٣. فن القول.
٤. مالك بن أنس (٣ أجزاء).
٥. المجددون في الإسلام.
٦. الأزهر في القرن العشرين.
٧. الأدب المصري.
٨. الجندية في الإسلام.
٩. من هدى الرسول.
١٠. مشكلات حياتنا اللغوية.

أنور الخطيب (١٩١٠م-١٩٧٠م) / لبنان
١. المجموعة الدستورية.
٢. الأصول البرلمانية بالقضاء السياسي.
٣. الأحوال الشخصية والمبادئ العامة في القانون.
٤. النزعة الاشتراكية في الإسلام.
٥. الأهلية المدنية في التشريع الإسلامي.
٦. القوانين اللبنانية.

أنيس النصولي (-١٩٥٧م) / لبنان
١. الدولة الأموية في الشام.
٢. الدولة الأموية في قرطبة.
٣. معاوية بن أبي سفيان.
٤. أسباب النهضة العربية في القرن التاسع عشر.

أوغسطين مرمرجي (١٨٨١م-١٩٦٣م) / العراق
١. كتاب المعجمية العربي في ضوء الثنائية والألسنية السامية.
٢. كتاب معجميات عربية سامية.
٣. كتاب بلدانية فلسطين العربية.
٤. كتاب ماهية الثنائية الألسنية.
٥. قواعد اللغة الاكدية والأشورية والبابلية.
٦. معجم الثنائي الألسني.
٧. العلاقات بين الأسرة والألفة الاجتماعية.

إبراهيم أنيس (١٩٠٦م-١٩٧٨م) / مصر
١. الأصوات اللغوية.

٢. موسيقى الشعر.
٣. في اللهجات العربية.
٤. دلالة الألفاظ.
٥. مستقبل اللغة العربية.
٦. اللغة بين القومية والعالمية المشتركة.
٧. من أسرار اللغة العربية.
٨. المعجم الوسيط، الطبعة الثانية، مشاركة.

د.إبراهيم مدكور (١٩٠٢م-١٩٩٥م) / مصر

١. في الفلسفة الإسلامية (جزآن).
٢. في الفكر الإسلامي.
٣. في اللغة والأدب.
٤. دروس في تاريخ الفلسفة (بالمشاركة).
٥. مع الخالدين.
٦. نشأة المصطلحات الفلسفية في الإسلام.
٧. مجمع اللغة العربية في ٣٠ عاماً.
٨. منطق أرسطو والنحو العربي.
٩. مدى حق العلماء في التصرف باللغة العربية.

أحمد رشدي صالح (١٩٢٠م-١٩٨٠م) / مصر

١. مسألة قناة السويس.
٢. مشكلة السودان.
٣. كرومر في مصر.
٤. الاستعمار البريطاني في مصر.
٥. الزوجة الثانية (قصص).
٦. رجل في القاهرة.
٧. الأدب الشعبي.
٨. فنون الأدب الشعبي.
٩. الفنون الشعبية.
١٠. الفولكلور والعالم المعاصر.
١١. المسرح العربي.
١٢. أسد البحار (رواية تاريخية).

إحسان عبد القدوس (١٩١٩م-١٩٩٠م) / مصر

١. صانع الحب وبائع الحب (رواية).
٢. النظارة السوداء (رواية).
٣. أنا حرة (رواية).
٤. أين عمري (رواية).
٥. الوسادة الخالية (رواية).

٦. الطريق المسدود (رواية).
٧. لا أنــام (روايـة).
٨. في بيتنا رجل (رواية).
٩. شيء في صدري (رواية).
١٠. لا تطفئ الشمس (رواية).
١١. الهزيمة كان اسمها فاطمة (رواية).
١٢. لا تتركني هنا وحدي (رواية).
١٣. يا عزيزي كلنا لصوص (رواية).
١٤. الحياة فوق الضباب (رواية).
١٥. الرصاصة لا تزال في جيبي (رواية).
١٦. الراقصة والسياسي (رواية).
١٧. نسيت أني امرأة (رواية).
١٨. لا شيء يهم (رواية).
١٩. لأميرة أبي الفتوح (رواية).
٢٠. إحسان عبد القدوس يتذكر.
٢١. سيدة في خدمتك (قصة).
٢٢. علبة من الصفيح الصدئ (قصة).
٢٣. النساء لهن أسنان بيضاء (قصة).
٢٤. دمي ودموعي وابتساماتي (قصة).
٢٥. عقلي وقلبي (قصة).
٢٦. البنات والصيف (قصة).
٢٧. زوجة أحمد (قصة).
٢٨. شفتــاه (قصة).
٢٩. ثقوب في الثوب الأسود (قصة).
٣٠. أين عقلي (قصة).
٣١. بنت السلطان (قصة).
٣٢. بئر الحرمان (قصة).
٣٣. لا، ليس جسدك (قصة).
٣٤. لا شيء يهم (قصة).
٣٥. انف وثلاث عيون (قصة).
٣٦. أرجوك أعطني هذا الدواء (قصة).
٣٧. لا استطيع أن أفكر وأنا ارقص (قصة).
٣٨. الهزيمـة (قصـة).
٣٩. العذراء والشعر الأبيض (قصة).
٤٠. خيوط في مسرح العرائس (قصة).
٤١. أرجوك خذني في هذا البرميل (قصة).

٤٢. عاشت بين أصابعه (قصة).
٤٣. حتى لا يطير الدخان (قصة).
٤٤. أقدام حافية فوق البحر (قصة).
٤٥. أسف لم أعد استطيع (قصة).
٤٦. يا بنتي لا تحيرني معك (قصة).
٤٧. زوجات ضائعات (قصة).
٤٨. الحب في رحاب الله (قصة).
٤٩. لن أعيش في جلباب أبي (قصة).
٥٠. غابت الشمس ولم يظهر القمر (قصة).
٥١. رائحة الورد وانف لايشم (قصة).
٥٢. مضت أيام اللؤلؤ (قصة).
٥٣. لون الأخر (قصة).

أحمد بدوي (١٩٠٥م-١٩٨٠م) / مصر

١. في موكب الشمس.
٢. المعجم الصغير في مفردات اللغة المصرية القديمة، بأربع لغات (مشاركة).
٣. وحدة وادي النيل (مشاركة).
٤. المعبود خنوم.
٥. منف العاصمة الثانية لمصر أبان عصر الدولة الحديثة.
٦. هرودت (مشاركة).

أحمد الجندي (١٩٠٩م-١٩٩٠م) / سوريا

١. شعراء سورية.
٢. شعراء من بلاد الشام.
٣. رواد النغم العربي.
٤. لهو الأيام (مذكرات).
٥. ديك الجن الحمصي (تحقيق).
٦. عهد مضى (ديوان شعر).
٧. قصة المتنبي (ديوان شعر).
٨. صحراء العمر (ديوان شعر).
٩. قطب السرور في أوصاف الخمور للرقيق النديم القيرواني (تحقيق).
١٠. ديوان عرقله الكلبي (تحقيق).
١١. ديوان فتيان الشاغوري (تحقيق).
١٢. جمهرة المغنين لخليل مردم بك (تحقيق).
١٣. خمرة بابل وغناء البلابل لعبد الغني النابلسي (تحقيق).
١٤. سعد الله الجابري.
١٥. ديوان ابن النقيب، مشاركة (تحقيق).

١٦. الأعرابيات لخليل مردم (تحقيق، اشتراك).

أحمد الحوفي (١٩١٠م-١٩٨٣م) / مصر

١. الحياة العربية من الشعر الجاهلي.
٢. المرأة في الشعر الجاهلي.
٣. أغاني الطبيعة في الشعر الجاهلي.
٤. أدب السياسة في العصر الأموي.
٥. النسيب في شعر شوقي.
٦. تيارات ثقافية بين العرب والفرس.
٧. الجهـاد.
٨. سماحة الإسلام.
٩. مع القرآن الكريم (جزآن).
١٠. حصاد القلم.
١١. الطبري.
١٢. الزمشخري.
١٣. ديوان شوقي (تحقيق وشرح).
١٤. الغزل في العصر الجاهلي.
١٥. أبو حيان التوحيدي.
١٦. الجاحظ.
١٧. وطنية شوقي.
١٨. من أخلاق النبي.
١٩. الفكاهة في الأدب.
٢٠. مجموعة شعر شوقي، مشاركة (تحقيق).
٢١. الشعر السائر في أدب الكاتب والشاعر، لابن الأثير (تحقيق).
٢٢. الفلك الدائر على المثال السائر لابن أبي الحديد (تحقيق).

أحمد السباعي (١٩٠٥م-١٩٨٤م) / السعودية

١. أيـامي.
٢. تاريخ مكة.
٣. دعونا نمش (من مقالاته).
٤. فكـرة.
٥. فلسفة الجن.
٦. قال وقلت.
٧. مطوفون وحجاج.
٨. المرشد إلى الحج والزيارة.
٩. يوميات مجنون (قصة).
١٠. سباعيـات.
١١. الأمثال الشعبية في مدن الحجاز.

١٢. أبو زامل (قصة).
١٣. خالتي كدرجان (قصة).
١٤. سلم القراءة العربية (٦ أجزاء).
١٥. أوراق مطوية.
١٦. صحيفة السوابق.

أحمد عبيد (١٨٩٢م-١٩٨٩م) / سوريا

١. الأمثال الدارجة.
٢. طرائف الحكمة (جزآن).
٣. المسائل النفيسة الحسان في مذهب أبي حنيفة.
٤. فرائد الفوائد فيما يجب على التلميذ من العقائد (مدرسي).
٥. مشاهير شعراء العصر.
٦. ذكرى الشاعرين: (شوقي وحافظ).
٧. نشر ما انطوى (ديوان شعر).
٨. فتاوي شيخ الإسلام لزكريا الأنصاري (تحقيق).
٩. الحكم العطائية لابن عطاء السكندري (تحقيق).
١٠. سيرة عمر بن عبد العزيز لابن عبد الحكم (تحقيق).
١١. روضة المحبين ونزهة المشتاقين لابن قيم الجوزية (تحقيق).
١٢. طبقات الحنابلة، لابن أبي يعلي (تحقيق).
١٣. سحر البلاغة وسر البراعة للثعالبي (تحقيق).
١٤. تخميس لامية ابن الوردي لابن الملاح (تحقيق).
١٥. ديوان أبي الحسن الشيخ محمد خير الطباع (تحقيق).
١٦. نزهة العمر في التفضيل بين البيض والسود والسمر للسيوطي (تحقيق).
١٧. الأرج في الفرج، للسيوطي (تحقيق).
١٨. تهذيب تاريخ دمشق لابن عساكر لعبد القادر بدران السادس والسابع منه (تحقيق).
١٩. كلمات المنفلوطي.
٢٠. المسائل الشرعية في الأحكام الفقهية على مذهب أبي حنيفة.

أحمد بن ميلاد (١٩٠٢م-١٩٩٤م) / تونس

١. خمسون سنة على هيمنة فرنسا في تونس.
٢. أحمد بن الجزار.
٣. الطب العربي في القيروان.
٤. الطب العربي التونسي في عشرة قرون.
٥. محمد علي الحامي وظهور الحركة النقابية التونسية.
٦. الشيخ عبد العزيز الثعالبي والحركة الوطنية (بالمشاركة).
٧. تاريخ شمال أفريقيا لعبد العزيز الثعالبي (جمع وتحقيق بالمشاركة).

د.إسحاق موسى الحسيني (١٩٠٤م-١٩٩٠م) / فلسطين

١. ابن قتيبة (حياته وآثاره).
٢. مذكرات دجاجة (من سلسلة اقرأ).
٣. الإسلام في نظر الغرب.
٤. هل الأدباء بشر.
٥. الأبنية الأثرية في القدس.
٦. الإخوان المسلمون.
٧. عروبة بيت المقدس.
٨. النقد الأدبي المعاصر في الربع الأول من القرن العشرين.
٩. العروض السهل.
١٠. قضايا عربية معاصرة.
١١. أزمة الفكر العربي.
١٢. أبحاث في ماضي المسلمين وحاضرهم (رواية).
١٣. الأدب والقومية العربية.
١٤. الأساس في قواعد اللغة العربية.
١٥. عودة السفينة.
١٦. المدخل إلى الأدب العربي المعاصر.
١٧. أساليب تدريس اللغة العربية.
١٨. علماء الشرقيات في إنكلترة.
١٩. مكانة بيت المقدس في الإسلام.
٢٠. الاستشراق: (نشأته وتطوره وأهدافه).
٢١. تعريب العرب.
٢٢. العنصرية أساس قيام إسرائيل.
٢٣. في الأدب العربي الحديث.
٢٤. رأي في تدريس اللغة العربية.
٢٥. فن إنشاء الشعر العربي (ترجمة).
٢٦. عرب وأعراب (ترجمة).
٢٧. الحركات الإسلامية.

أنيس فريحة (١٩٠٣م-١٩٩٣م) / لبنان

١. معجم أسماء المدن والقرى اللبنانية وتفسير معانيها.
٢. معجم الألفاظ العامية في اللهجة اللبنانية.
٣. نحو عربية ميسرة.
٤. معجم الأمثال اللبنانية الحديثة.
٥. في اللغة العربية ومشكلاتها.
٦. أسماء الشهور العربية.
٧. اسمع يا رضا.

٨. حضارة في طريق الزوال.
٩. القرية اللبنانية.
١٠. قبل أن أنسى.
١١. سوانح من تحت الخروبة.

إبراهيم شوكة (١٩٠٩م-١٩٨٣م) / العراق

١. الجغرافية الطبيعية.
٢. الجغرافية المتوسطة.
٣. الجغرافية الاقتصادية.
٤. الجغرافية الابتدائية.
٥. جغرافيـة العراق.
٦. جغرافية الوطن العربي.
٧. الأطلس العربي.
٨. العراق والجزيرة.
٩. وضع خرائط نادرة للعراق والوطن العربي.
١٠. رسالة لماذا أنا قومي.
١١. جغرافية العراق مقرر لدور المعلمين.
١٢. خريطة الكويت.
١٣. خريطـة لكثافة النفوس وتوزيعها في العراق بمقياس كبير مع خريطة عشائر العراق.
١٤. مقالات عن أصل الإنسان.
١٥. بحث عن كتاب الأقاليم للاصطخري.

إبراهيم الوائلـي (١٩١٤م-١٩٨٨م) / العراق

١. لغة الشعر العراقي في القرن التاسع عشر.
٢. ثورة العشرين في الشعر العراقي.
٣. الشعر السياسي في العراق في القرن التاسع عشر.
٤. اضطراب الكلم عند الزهاوي.
٥. ديوان الوائلـي.
٦. ديوان الشرقي (جمع وتحقيق).
٧. التطور والتجديد في الشعر العراقي (١٩٠٠م-١٩٣٩م).
٨. النحو وسيلة لا غاية.
٩. الراحلـون.
١٠. من لقيط إلى اليازاجي.
١١. الشعر العراقي وحرب طرابلس.
١٢. الزهاوي وعصر السلطان عبد الحميد.
١٣. الثورة العراقيـة.
١٤. الزهاوي في شعره السياسي.

١٥. لهجة الريف في البصرة وعلاقتها باللغة الفصيحة.

أحمد أنور عمر (١٩٢٠م-١٩٩٢م) / مصر

١. الببلوجرافيا.
٢. الإعـارة.
٣. الإجراءات الفنية للمكتبات.
٤. مصادر المعلومات.
٥. الخدمات المكتبية.
٦. علم الفهرسة.
٧. المراجع الأجنبية وخدمة المراجع.
٨. المراجع: (أنواعها وخصائصها).
٩. المعنى الاجتماعي للمكتبة.
١٠. المكتبات العامة بين التخطيط والتنفيذ.
١١. الكتاب المدرسي (ترجمة).
١٢. المكتبة المدرسية (ترجمة).
١٣. التصنيف التحليلي لمحفوظات الدولة.
١٤. إعداد أصول الكتاب المدرسي.
١٥. الخدمة المكتبية العامة في الإقليم الجنوبي(أطروحته للدكتوراه).
١٦. مـا الإنسان؟ (ترجمة).
١٧. التعليم العالي في الولايات المتحدة: (نظرة إجمالية) (ترجمة).

أحمد الصوفـي (١٨٩٧م-١٩٨٢م) / العراق

١. الآثار والمباني العربية والإسلامية في الموصل.
٢. تاريخ المحاكم في الموصل من (١٤١٩هـ-١٣٣٧هـ).
٣. خطط الموصل.
٤. المماليك في العراق.
٥. المحاكم والنظم الإدارية في الموصل.
٦. خارطة الموصل على زمن الأتابكيين.
٧. حكايات الموصل الشعبية.
٨. أرض السـواد.

لطفي عبد البديع (١٩١٩م-١٩٩٨م) / مصر

١. التركيب اللغوي للأدب.
٢. الشعر واللغـة.
٣. ميتافيزيقا اللغة.
٤. عبقرية العربية في رؤية الإنسان والحيوان والسماء والكواكب.
٥. أزمة الشعر والنقد.
٦. الإسلام في اسبانيا.
٧. فلسفة المجاز بين البلاغة العربية والفكر الحديث.

٨. الذخيرة في محاسن أهل الجزيرة لابن بسام (تحقيق).
٩. كشاف اصطلاحات الفنون للتهانوي بمشاركة (تحقيق).
١٠. الفن الإسلامي في إسبانيا (ترجمة).

إبراهيم خورشيد (-١٩٨٧م) / مصر

١. دائرة المعارف الإسلامية (مشاركة، ترجمة).
٢. الترجمة ومشكلاتها.
٣. ثقافة وكتاب.
٤. أطلس التاريخ الإسلامي (ترجمة).
٥. الانتصار على الشدائد (مقالات).
٦. رودين.
٧. القارة البيضاء.
٨. قصة الجنس البشري.
٩. القوزاق (ترجمة).
١٠. الماضي يبعث حياً.

إحسان حقي (١٩٠٤م-١٩٩٣م) / سوريا

١. تاريخ شبه الجزيرة الهندية الباكستانية.
٢. مفتاح العربيـة.
٣. محمد علي جناح باني باكستان.
٤. تونس العربية.
٥. المغرب العربي.
٦. الجزائر العربية ارض الكفاح المجيد.
٧. أفريقيا بلاد الأمل والرخاء.
٨. اصغر خمس دول في العالم.
٩. انهيار عروش وتدحرج رؤوس.
١٠. مسلم الغد.
١١. مأساة كشمير المسلمة.
١٢. المسلمون أمام التحدي العالمي.
١٣. باكستان ماضيها وحاضرها.
١٤. الإسلام أو الشيوعية.
١٥. محمد رسول الله.
١٦. الدليل على أحكام التوراة والإنجيل.
١٧. الصوم عند الأمم.
١٨. عمر الخيلم بين الكفر والإيمان.
١٩. آراء في محاضرات.

٢٠. محاضراته في جامعات باكستان.
٢١. أسرار الخلقة وإبداعها.
٢٢. علم الكف.
٢٣. منو سمرتي (ترجمة).
٢٤. شريعة منو (ترجمة).
٢٥. الهنادكة المقدس (ترجمة).
٢٦. علمانية الهند لشريف مجاهد (تحقيق).
٢٧. تاريخ الدولة العثمانية محمد فريد (تحقيق).
٢٨. بروتوكولات حكماء صهيون (ترجمة).
٢٩. اليقظة العربية الإسلامية (ترجمة).
٣٠. المسلمون في الاتحاد السوفيتي (ترجمة).
٣١. عائد من الجحيم (ترجمة).
٣٢. خلق لا تطور (ترجمة).
٣٣. لتعليم العربية والأردية.
٣٤. أفغانستان.
٣٥. السويد.
٣٦. الإنسان والدين.
٣٧. تاريخ أديان العالم.
٣٨. ذو الفقار على بوتو.

أحمد حمدي الخياط (١٨٩٩م-١٩٨١م) / سوريا

١. مدخل فن الجراثيم (٣ أجزاء).
٢. الجراثيم المؤذية (٣ أجزاء).
٣. الجراثيم الطفيلية (٣ أجزاء).
٤. تذكرة الجراثيمي في مختبره (٣ أجزاء).
٥. فن الصحة والطب الوقائي (٣ أجزاء).
٦. إصلاح النسل (مشاركة).
٧. معجم المصطلحات الطبية (عربي– فرنسي– انكليزي) (مشاركة).
٨. صحة الأسرة.

أحمد سليم سعيدان (١٩١٤م-١٩٩١م) / فلسطين

١. الأرقام العربية.
٢. الفكر الإنساني في طفولته.
٣. قاموس مصطلح الرياضيات الابتدائية.
٤. محاولة تاريخية.
٥. تاريخ علم الجبر في العالم العربي.

٦. مقدمة لتاريخ الفكر العلمي في الإسلام.
٧. الجبر (مشاركة، ٣ أجزاء).
٨. التفاضل والتكامل والهندسة التحليلية.
٩. مبادئ التحليل الرياضي (مشاركة، ترجمة).
١٠. علم الحساب العربي، لأبي الوفاء البوزجاني (تحقيق).
١١. التكملة في الحساب، لعبد القاهر البغدادي (تحقيق).
١٢. الأعداد المتحابة، لثابت بن قرة (تحقيق).
١٣. رسائل ابن سينا (تحقيق).
١٤. هندسة إقليدس بأيد عربية للنسوي (تحقيق).
١٥. تسطيح الصور وتبطيح الكور للبيروني (تحقيق).
١٦. مراسم الانتساب في معالم الحساب، ليعيش بن إبراهيم الأموي (تحقيق).
١٧. الفصول في الحساب الهندي للإقليدسي (تحقيق).
١٨. البحث عن الحل (ترجمة).
١٩. مبادئ المعادلات التفاضلية وتطبيقاتها (مشاركة، ترجمة).

أمين رشيد نخلة (١٩٠١م-١٩٧٦م) / لبنان
١. دفتر الغزل (ديوان شعر).
٢. الديوان الجديد (ديوان شعر).
٣. ليالي الرقمتين (ديوان شعر).
٤. أحكام الوقف.
٥. مجموعة القوانين الطارئة.
٦. الصلح الباطل ورد بدله.
٧. كتاب المنفى.
٨. في الهواء الطلق: (تذكارات ونجاوى).
٩. الأعمال الكاملة: (المجموعة الأدبية).
١٠. كتاب المئة.
١١. المفكرة الريفية.
١٢. كتاب الملوك.
١٣. تحت قناطر أرسطو.
١٤. ذات العماد.
١٥. الحركة اللغوية في لبنان في الصدر الأول من القرن العشرين.
١٦. أوراق مسافر.
١٧. أمثال الإنجيل.
١٨. الأساتذة في النثر العربي.

حرف (ب)

د.بدوي أحمد طبانة (١٩١٤م-٢٠٠٠م) / مصر

١. أبو هلال العسكري ومقاييسه البلاغية.
٢. البيان العربي (دراسة تاريخية فنية في أصول البلاغة العربية).
٣. التيارات المعاصرة في النقد الأدبي.
٤. دراسات في نقد الأدب العربي في الجاهلية.
٥. السرقات الأدبية.
٦. علم البيــان.
٧. الفلك الدائر على المثل السائر لابن أبي الحديد (تحقيق).
٨. قدامة بن جعفر والنقد الأدبي.
٩. المثل السائر في أدب الكاتب والشاعر، لابن الأثير (تحقيق).
١٠. معروف الرصافي.
١١. أدب المرأة العراقية في القرن العشرين.
١٢. معلقات العرب.
١٣. قضايا النقد الأدبي.
١٤. معجم البلاغة العربية.
١٥. الصاحب بن عباد (الوزير العالم الأديب).
١٦. دراسات نقديــة.
١٧. فرسان الحلبة في الشعر العراقي الحديث.
١٨. من شعراء العصر.
١٩. شاعرية أحمد محرم.
٢٠. مقدمة في التصوف الإسلامي.
٢١. سوانح وآراء في الأدب والأدباء.

بطرس البستاني (١٨١٩م-١٨٨٣م) / لبنـان

١. دائرة المعارف (موسوعة في العلم والأدب والتاريخ،١٢ مجلد).
٢. محيط المحيط (معجم في المصطلحات اللغوية) (جزأين).
٣. كشف الحجاب في علم الحساب.
٤. روضة التجار في مبادئ مسك الدفاتر التجارية.
٥. مفتاح المصباح في الصرف والنحو.
٦. آداب العرب.
٧. تاريخ نابليون الأول إمبراطور فرنسا.
٨. قطر المحيط (مختصر محيط المحيط).
٩. الكوثــر.
١٠. مصباح الطالب في بحث المطالب.

١١. الهيئة الاجتماعية والمقابلة بين العوائد العربية والإفرنجية.
١٢. أدباء العرب في الأندلس وعصر الانبعاث.
١٣. منتقيات أدباء العرب في الاعصر العباسية.

د.بول غليونجي (١٩٠٨م-١٩٨٧م) / مصر

١. الطب عند قدماء المصريين.
٢. الحضارة الطبية في مصر القديمة.
٣. ابن النفيس (من سلسلة أعلام العرب).
٤. عبد اللطيف البغدادي (من سلسلة أعلام العرب).
٥. عالم الهرمونات.
٦. طب وسحر (المكتبة الثقافية).
٧. كل .. لا تأكل (اقرأ).
٨. الطب عند الفراعنة.
٩. العلاج الشعبي والطب الحديث.
١٠. مقالتان في الحواس ومسائل طبيعية: (رسالة للاسكندر في الفصل، رسالة في المرض المسمى ديابيطس).
١١. الهرمونات بين الطب والقانون.
١٢. موسوعة العلوم الإسلامية والعلماء المسلمين (مشاركة).

بشير الياس اللوس (١٩٠٧م-١٩٦٧م) / العراق

١. الطيور العراقية (٣ أجزاء).
٢. مبادئ الفلسفة الحيوانية (ترجمة).
٣. قائمة الطيور العراقية.
٤. علم الحيوان العملي.
٥. مصادر عن الحيوانات الفقرية للعراق والأقطار المجاورة.
٦. مصادر عن الحيوانات اللافقرية للعراق والأقطار المجاورة.
٧. البراغيث والطاعون في العراق والعالم العربي (جزأين).
٨. طيور العراق.
٩. أنت والوراثة (ترجمة).
١٠. تقرير عن ري العراق (ترجمة).
١١. علم الحيوان العام.
١٢. التقرير العام لمتحف التاريخ الطبيعي للسنوات (١٩٤٦م-١٩٤٩م).

باقر أمين الورد (١٩٢٢م-١٩٨٩م) / العراق

١. أعلام العراق الحديث (٧ أجزاء).
٢. معجم العلماء العرب (جزآن).

٣. بغداد، خلفاؤها، ولاتها، ملوكها، رؤساؤها منذ تأسيسها عام ١٤٥هـ إلى عام ١٤٠٤هـ.
٤. أصحاب الهجرة في الإسلام.
٥. حوادث بغداد في اثني عشر قرناً.

د.بدري محمد فهد (-) / العراق
١. القاضي التنوخي وكتاب النشوار.
٢. الخليفة المغني إبراهيم بن المهدي.
٣. العامة ببغداد في القرن الخامس الهجري.
٤. تاريخ العراق في العصر العباسي الأخير.
٥. شيخ الأخباريين أبو الحسن المدائني.
٦. كتاب التعازي للمدائني (تحقيق).
٧. صور من الحضارة العربية الإسلامية.
٨. تاريخ بغداد لابن النجار البغدادي (تحقيق).
٩. الصلة الثقافية بين العرب وإفريقيا من خلال الحركات الشعبية.
١٠. تاريخ الفكر والعلوم العربية.
١١. الحياة الاجتماعية والخدمات في المدن العراقية خلال العهد الإسلامي (ضمن موسوعة المدينة والحياة المدينة، الجزء ٢).

بدر شاكر السياب (١٩٢٦م-١٩٦٤م) / العراق
١. أزهار ذابلة (ديوان شعر).
٢. أزهار وأساطير (ديوان شعر).
٣. الأسلحة والأطفال (ديوان شعر).
٤. أنشودة المطر (ديوان شعر).
٥. حفار القبور (ديوان شعر).
٦. شناشيل ابنة الجلبي (ديوان شعر).
٧. قصائد مختارة من الشعر العالمي الحديث.
٨. مختارات من الأدب البصري الحديث.
٩. المعبد الغريق (ديوان شعر).
١٠. منزل الأقنان (ديوان شعر).

بشر فارس (١٩٠٧م-١٩٦٣م) / مصر
١. مفرق الطرق (مسرحية).
٢. سوء تفاهم (مجموعة قصصية).

٣. جبهة الغيب (مسرحية).
٤. سوانح مسيحية .
٥. ملامح إسلامية.
٦. كيف زوقت العرب كتب الأدب.
٧. مباحث عربية في اللغة والاجتماع.
٨. اصطلاحات عربية لفن التصوير.
٩. كلمة الشاعر.
١٠. سر الزخرفة الإسلامية.

بلند الحيدري (١٩٢٦م-١٩٩٦م) / العراق
١. خفقة الطين.
٢. أغاني المدينة الميتة وقصائد أخرى.
٣. جئتم مع الفجر.
٤. خطوات في الغربة.
٥. أغاني الحارس المتعب.
٦. إلى بيروت مع تحياتي.
٧. أبواب إلى البيت الضيق.
٨. دروب في المنفى.
٩. زمن لكل الأزمنة.
١٠. مداخل إلى الشعر العراقي الحديث.
١١. رحلة الحروف الصفر.
١٢. حوار عبر الأبعاد الثلاثة.
١٣. المجموعة الكاملة.
١٤. اشارات على الطريق ونقاط ضوء.

حرف (ت)

توفيق وهبي (١٨٩١م-١٩٨٤م) / العراق

١. إبعاد معنى اليحمور عن اسم الملك بهرام كور.
٢. أصل تسمية شهرزور.
٣. القصد والاستطراد في أصول معنى بغداد.
٤. قواعد اللغة الكردية (جزأين).
٥. قاموس كردي – انكليزي (٢٠٠٠ كلمة كردية).
٦. قاموس كردي – عربي.
٧. سفرة من دربندي بازيان إلى ملاتا سلوجة.
٨. دروب السياسة.
٩. آلتون كوبري.
١٠. أصل اسم كركوك.

توفيق الحكيم (١٩٠٢م-١٩٨٧م) / مصر

١. مسرحيات توفيق الحكيم (جزأين).
٢. يوميات نائب في الأرياف.
٣. عودة الروح (جزأين).
٤. شهرزاد.
٥. أهل الكهف.
٦. حمار الحكيم.
٧. عصفور من الشرق.
٨. تاريخ حياة معدة.
٩. براكسا أو مشكلة الحكم.
١٠. راقصة المعبد.
١١. نشيد الإنشاد.
١٢. تحت شمس الفكر.
١٣. عهد الشيطان.
١٤. أهل الفن.
١٥. سلطان الظلام.
١٦. الرباط المقدس.
١٧. حماري قال لي.
١٨. سليمان الحكيم.
١٩. القصر المسحور.
٢٠. زهرة العمر.
٢١. بيجماليون.
٢٢. تحت المصباح الأخضر.

٢٣. من البرج العاجي.
٢٤. عدالة وفن (من ذكريات الفن والقضاء).
٢٥. أشعب أمير الطفيليين.
٢٦. عصا الحكيم في الدنيا والآخرة.
٢٧. مدرية المغفلين.
٢٨. مدرسة الشيطان.
٢٩. أصحاب السعادة الزوجية.
٣٠. عمارة المعلم كندوز.
٣١. إمسك حرامي.
٣٢. آه لو عرف الشباب.
٣٣. فن الأدب.
٣٤. طعام الفم والروح والعقل.
٣٥. الطعام لكل فم (مسرحية).
٣٦. من ذكريات الفن والقضاء.
٣٧. مختار تفسير القرطبي.
٣٨. رحلة بين عصرين.
٣٩. ذكريات.
٤٠. سيرة ذاتية.
٤١. رصاصة في القلب.
٤٢. ثورة الشباب.
٤٣. محمد رسول البشر.
٤٤. تاريخ الفكر المصري الحديث.
٤٥. ثقافتنا في مفترق الطرق.
٤٦. دراسات عربية وغربية.
٤٧. يا طالع الشجرة.
٤٨. تأملات في السياسة.
٤٩. حماري ومؤتمر الصلح.
٥٠. أرني الله.
٥١. لعبة الموت.
٥٢. عودة الوعي.
٥٣. السلطان الحائر.
٥٤. سجن العمر.
٥٥. الملك اوديب.
٥٦. مسرح المجتمع.
٥٧. رحلة إلى الغد.
٥٨. دقت الساعة.

٥٩. إيزيس.
٦٠. الصفقة.
٦١. الحب العذري.
٦٢. أشواك السلام.
٦٣. رحلة الربيع والخريف.
٦٤. شمس النهار.
٦٥. بنك القلق.
٦٦. مصير صرصار.
٦٧. مع الزمن.
٦٨. الحمير.
٦٩. قصص توفيق الحكيم.
٧٠. ليلة الزفاف.
٧١. العصفور والإنسان، المؤمن والشيطان، الله وسؤال الحيران.
٧٢. تأملات في السياسة.
٧٣. التعادلية.
٧٤. أدب الحياة.
٧٥. قالبنا المسرحي.
٧٦. بين الفكر والفن.
٧٧. أنا والقانون والفن.
٧٨. وثائق في طريق عودة الوعي.
٧٩. نظريات في الدين والثقافة والمجتمع.
٨٠. تحديات سنة ٢٠٠٠.
٨١. أحاديث الأربعاء: (القضايا الدينية التي أثرتها).
٨٢. مصر بين عهدين.
٨٣. في الوقت الضائع.
٨٤. حياتي.

توفيق حسين (١٨٩٦م-١٩٥٤م) / العراق

١. الاستخبارات العسكرية في السلم والحرب.
٢. أعمال التجسس وقضايا النفط والحرب.
٣. الجندية والسياسة والحرب.
٤. حاجة العراق إلى تدريب عسكري عام.
٥. الخطر الذي يهدد العالم والحرب الثالثة.
٦. خطر مخيف يهدد العراق.
٧. عاصفة في الحياة: (دسائس ومؤامرات).
٨. العراق والحرب المقبلة.

٩. العرب وبلاد العرب والحرب.
١٠. العرب والتطاحن الدولي.
١١. عروبة في الموصل.
١٢. فلسطين من الناحية العسكرية والخطر الصهيوني – الأوروبي.
١٣. القيادة عند العرب.
١٤. لماذا اعترف الهند بإسرائيل.
١٥. المحاربون القدماء في العراق.
١٦. مفكرة ضابط التجنيد.
١٧. مقترحات وأسباب موجبة لتأليف حزب سياسي جديد في العراق.
١٨. موقف العراق من الحرب الكورية وأساليب الدفاع عن المملكة.
١٩. نظرة عامة في النفط العراقي.
٢٠. هجوم ودفاع.
٢١. هل العراق في حاجة إلى تدريب عسكري عام؟
٢٢. الوحدة العراقية قوة وضمان للنصر.

توفيق الفكيكي (١٩٠٣م-١٩٦٩م) / العراق

١. الراعي والرعية.
٢. هكذا كتابنا ينطق عليكم بالحق.
٣. بحث فقهي حول فتوى الإمام آية الله السيد أبو الحسن في حكم الجهاد والدفاع الشرعي.
٤. سكينة بنت الحسين (عليها السلام).
٥. الصادق الإمام جعفر بن محمد.
٦. الفصول المهمة في معرفة أحوال الأئمة، لابن الصباغ المالكي (ت ٨٥٥هـ) (تحقيق).
٧. الدعاية العسكرية عند العرب (أدب الفتوة).
٨. الحجاب والسفور.
٩. شجرة العذراء يصورها أدب النخيل.
١٠. هجوم ودفاع (في الرد على مقال كتبه دعبل في جريدة النبأ).
١١. عبقرية الشبيبي.
١٢. أقرب الوسائل لنشر الحضارة الصحيحة في العراق.
١٣. حماية الحيوان في شريعة القرآن (بحث فقهي – أدبي).
١٤. الدين والأخلاق.
١٥. رسالة في سياسة الصادق (عليه السلام).
١٦. رسالة في الوقت المقارن.
١٧. كتاب المتعة: (في الفقه المقارن).
١٨. المتعة وأثرها في الإصلاح الاجتماعي.
١٩. المعاهدات في الإسلام.
٢٠. النخيل: (شعر ونثر).
٢١. هشام بن الحكم.
٢٢. دراسات في الفقه والقانون المقارن.
٢٣. القومية الإسلامية.
٢٤. نشوة اليراع.
٢٥. رسالة في تنزيه القرآن عن الشعر.
٢٦. رسالة في رفع شبهات الكتاب حول زندقة بعض أمراء البيان.
٢٧. فرسان الشعر في العصر العباسي.
٢٨. أدب الفتوة عند العرب.
٢٩. دفاع عن شعراء.

تمام حسان (١٩١٨م-   ) / مصر

١. كتاب مناهج البحث في اللغة.

٢. اللغة بين المعيارية والوصفية.
٣. اللغة العربية معناها ومبناها.
٤. الأصــول.
٥. التمهيد في اكتساب اللغة العربية لغير الناطقين بها.
٦. مقالات في اللغة والأدب.
٧. كتاب الفصول.
٨. مسالك الثقافة الإغريقية إلى العرب (ترجمة).
٩. اللغة في المجتمع (ترجمة).
١٠. الفكر العربي ومكانه في التاريخ (ترجمة).
١١. اثر العلم في المجتمع (ترجمة).

حرف (ج)

د.جليل أبو الحب (١٩٢٧م-) / العراق

١. الحشرات المنزلية ومكافحتها.
٢. الحشرات الطبية والبيطرية في العراق (جزأين).
٣. الحشرات الناقلة للأمراض.
٤. مبيدات الحشرات.
٥. الحلم الضار بالنباتات الاقتصادية (جزأين، ترجمة).
٦. الأرضة: (دابة الأرض).
٧. الحلم آفة نحل العسل (الفاروا).
٨. القوارض الزراعية (أضرارها ومكافحتها).
٩. الثدييات في كتاب حياة الحيوان الكبرى للدميري.
١٠. كندي وسرحان (ترجمة).
١١. الآفات الزراعية (الحيوانية) غير الحشرية العملي.
١٢. المكافحة المتكاملة للآفات (ترجمة).
١٣. الطيور الضارة والوقاية منها.

جعفر الخليلي (١٩٠٤م-١٩٨٥م) / العراق

١. موسوعة العتبات المقدسة وتضم:
أ- المدخل إلى موسوعة العتبات المقدسة.
ب- قسم مكة المكرمة (ج١).
ج- قسم النجف (جزأين).
ر- قسم كربلاء (ج١).
د- قسم الكاظمية (٣ أجزاء).
ل- قسم خراسان (ج١).
ك- قسم سامراء (ج١).
م- قسم المدينة المنورة (ج١).
و- قسم القدس (جزأين).
٢. حديث السعلاة (نقد لعادات المجتمع).
٣. التمور العراقية (قديماً وحديثاً).
٤. تسواهن (نظرات خاطفة في الغناء العراقي والرقص والجمال).
٥. العوامل التي جعلت من النجف بيئة شعرية.
٦. القصة العراقية (قديماً وحديثاً).
٧. اعترافات (قصة).
٨. أولاد الخليلي (قصة).
٩. التعساء (قصة).
١٠. ثلاثة في قارب (أفكار وآراء).

١١. حديث القوة.
١٢. خيال الظل.
١٣. السجين المطلق (قصة).
١٤. عندما كنت قاضياً.
١٥. كنت معهم في السجن.
١٦. مجتمع المتناقضات (قصة).
١٧. من فوق الرابية (قصة).
١٨. هؤلاء الناس (قصة).
١٩. الضائع (قصة).
٢٠. في قرى الجن (٣ أجزاء).
٢١. يوميات (جزأين).
٢٢. جغرافية البلاد العربية.
٢٣. حبوب الاستقلال.
٢٤. على هامش الثورة العراقية الكبرى.
٢٥. آل فتلة كما عرفتهم، طبع بتوقيع مستعار وهو (أ. س. ج).
٢٦. ما أخذ الشعر العربي من الفارسية والشعر الفارسي من العربية.
٢٧. نفحات من خمائل الأدب الفارسي.
٢٨. هكذا عرفتهم (٦ أجزاء).
٢٩. الملخص لكتاب العرب واليهود في التاريخ.
٣٠. مقدمة في تاريخ القصة العراقية وروادها.
٣١. كتاب سياسي.
٣٢. صور من الأدب التحليلي.
٣٣. تجربتي في الأدب والحياة (ترجمة).
٣٤. النحو (قديماً وحديثاً).
٣٥. حلقة من سلسلة (مقالات).

د.جبرائيل جبور (١٩٠٠م-١٩٩١م) / لبنان

١. ابن عبد ربه وعقده.
٢. عمر بن أبي ربيعة (٣ أجزاء).
٣. من تراثنا الأدبي (قول وخبر).
٤. أوراق من رياض الأدب والتاريخ.
٥. الملوك الشعراء.
٦. كيف أفهم النقد.
٧. البادية والبداة.
٨. من أيام العمر.
٩. تاريخ العرب المطول (مشاركة، ٣ أجزاء).

١٠. الكواكب السائرة في مناقب أعيان المئة العاشرة، لنجم الدين الغزي (٣ أجزاء، تحقيق).
١١. فضائل القدس لابن الجوزي (تحقيق).
١٢. عواصم الإسلامي العربي (ترجمة).
١٣. في الأدب اللبناني المعاصر.
١٤. المختار من النثر العربي (مشاركة).
١٥. تاريخ سورية (جزآن).
١٦. تاريخ لبنان (ترجمة وتحقيق).
١٧. المرشدات (ترجمة).
١٨. المرشد قبل القراءة (ترجمة).
١٩. الكتاب المقدس للأولاد (ترجمة).
٢٠. عواصم العالم العربي الست (ترجمة).
٢١. العهد الجديد (ترجمة).

جورج ليان (١٩٠٢م-) / سوريا
١. الحيات في العالم.
٢. قاموس عربي – برتغالي (٥٠ ألف كلمة).
٣. فتح الشام.
٤. تاريخ سورية (قديماً وحديثاً).
٥. فن التصبير والتحنيط.
٦. كنت في دمشق.
٧. تاريخ الطب العربي.
٨. العرب قبل عصر التجدد.
٩. القضية الفلسطينية.
١٠. العرب واليهود تجاه الرأي العام.

جمال الدين الالوسي (١٩٠٢م-١٩٩٣م) / العراق
١. البلاغة العربية (مشاركة).
٢. النحو الإعدادي (مشاركة).
٣. تاريخ الأدب العربي (٣ أجزاء).
٤. محمد كرد علي.
٥. أسامة بن منقذ بطل الحروب الصليبية.
٦. الدر المنتثر للحاج علي الالوسي (مشاركة، تحقيق).
٧. أحمد حسن الزيات صاحب الرسالة.
٨. الدبلوماسية عند المسلمين العرب.
٩. الجزائر بلد المليون شهيد.

١٠. دراسات وانطباعات.
١١. طه حسين بين أنصاره وخصومه.
١٢. المستشرقون.
١٣. بغداد في الشعر.
١٤. المتخير من أشعار العرب.
١٥. أدب الزيات في العراق.
١٦. دراسات في أعلام العرب.
١٧. أدب الجاحظ ورسائله.

د. جعفر خصباك (١٩٢٠م-١٩٩٤م) / العراق
١. العراق في عهد المغول الايلخانيين.
٢. روسيا السوفيتية والشرق الأوسط (١٩١٧م-١٩٣٩م).
٣. انكلترة والحركة القومية في مصر (١٩١٨م-١٩٢٤م).
٤. الفيودلية والإقطاع (دراسة مقارنة بين الفيودلية الأوروبية والإقطاع الإسلامي إلى نهاية الدولة السلجوقية).
٥. القضاء في العهد السلجوقي.
٦. الري في العراق في العهد السلجوقي.
٧. التفسير الماركسي للتاريخ.
٨. القومية ... عرض وتحليل (ترجمة).
٩. الحروب الصليبية (ترجمة).

د.جمال الدين الشيال (١٩١١م-١٩٦٧م) / مصر
١. تاريخ الترجمة في مصر في عهد الحملة الفرنسية.
٢. تاريخ الترجمة والحركة الثقافية في مصر في عصر محمد علي.
٣. رفاعة الطهطاوي (مجموعة أعلام الإسلام).
٤. رفاعة الطهطاوي (من نوابغ الفكر العربي).
٥. الحركات الإصلاحية ومراكز الثقافة في الشرق الإسلامي الحديث، الجزء الأول (الهند وبلاد العرب)، الجزء الثاني (مصر والشام).
٦. حلية الزمن بمناقب خادم الوطن (سيرة رفاعة الطهطاوي) لصالح مجدي (تحقيق).
٧. الإسكندرية، طبوغرافية المدينة وتطورها منذ أقدم العصور إلى الوقت الحاضر.
٨. التاريخ والمؤرخون في مصر في القرن التاسع عشر.
٩. الفسطاط (أول عاصمة لمصر الإسلامية).
١٠. الأدب المصري القديم (فصل في كتاب تراث مصر القديمة).
١١. مصر بين دولتين (قصة تاريخية).

١٢. نحل عبر النحل للمقريزي (تحقيق).
١٣. اتعاظ الحنفا بذكر الأئمة الخلفا (تحقيق).
١٤. النوادر السلطانية والمحاسن اليوسفية، لابن شداد (تحقيق).
١٥. مفرج الكروب في أخبار بني أيوب، لابن واصل (٣ أجزاء، تحقيق).
١٦. تاريخ مدينة الإسكندرية في العصر الإسلامي.
١٧. تاريخ مصر الإسلامية (جزأين).
١٨. مجمل تاريخ دمياط.
١٩. أعلام الإسكندرية في العصر الإسلامي.
٢٠. تاريخ الدولة العثمانية وأثرها في أوروبا.
٢١. معجم السفن العربية.
٢٢. تاريخ المغول.
٢٣. علم التاريخ عند العرب.
٢٤. اثر الحضارة العربية في تطور علم التاريخ.
٢٥. مجموعة الوثائق الفاطمية.
٢٦. تاريخ دولة أباطرة المغول الإسلامية في الهند.
٢٧. الحضارة العربية في تطور علم التاريخ.
٢٨. الذهب المسبوك بذكر من حج من الخلفاء والملوك (تحقيق).

د.جواد علي (١٩٠٧م-١٩٨٧م) / العراق

١. تاريخ الصلاة في الإسلام.
٢. أصنام العرب.
٣. صورة الأرض للشريف الإدريسي (خريطة ملونة) (مشاركة).
٤. تاريخ العرب قبل الإسلام (٨ مجلدات).
٥. المفصل في تاريخ العرب قبل الإسلام (١٠ أجزاء).
٦. الثقافة الإسلامية والحياة المعاصرة.
٧. التاريخ العام.
٨. موارد تاريخ الطبري.
٩. موارد تاريخ المسعودي.
١٠. الحمادون.
١١. الشعر الجاهلي ولغة القرآن الكريم.
١٢. المعجم السبني (بالاشتراك).
١٣. معجم ألفاظ المسانيد.

جعفر الخياط (١٩٠٧م-١٩٧٦م) / العراق

١. تصنيف النبات.
٢. أربعة قرون من تاريخ العراق الحديث (ترجمة).

٣. أيام قلبي في العراق (ترجمة).
٤. التعليم الصناعي في العراق (ترجمة).
٥. التعليم المهني في العراق (ترجمة).
٦. حوادث العراق في سنة ١٩٤١م (ترجمة).
٧. رأي في مصطلح المجمع العلمي العراقي.
٨. رحلة فريزر إلى بغداد في سنة ١٨٣٤م (ترجمة).
٩. الشرق الأوسط في الشؤون العالمية (ترجمة).
١٠. طباع الحيوان في نظر العلم الحديث (ترجمة).
١١. العراق: (دراسة في تطوره السياسي) (ترجمة).
١٢. فصول من تاريخ العراق القريب (ترجمة).
١٣. القرية العراقية – دراسة في أحوالها وإصلاحها.
١٤. مبادئ الزراعة العامة.
١٥. مقالات في التعليم والتربية.
١٦. نباتات شافية (ترجمة).
١٧. الثورة العراقية (ترجمة).
١٨. صور من تاريخ العراق في العصور المظلمة.
١٩. علم النبات.
٢٠. تجارب في علم النبات.
٢١. بلاد ما بين النهرين ما بين ولانين (خواطر شخصية وتاريخية) (ترجمة).

جلال الحنفي (١٩١٤م-٢٠٠٥) / العراق

١. معجم اللغة العامية البغدادية (٨ أجزاء).
٢. التشريع الإسلامي (تاريخه وفلسفته).
٣. معاني القرآن.
٤. المرأة في القرآن الكريم.
٥. الفلسفة الصحية في الإسلام.
٦. صحة المجتمع.
٧. الإيمان البغدادية.
٨. الصناعات والحرف البغدادية.
٩. معجم الألفاظ الكويتية.
١٠. القماط (هل هو مفيد أم مضر)، (كراس أشبه بالاستفتاء).
١١. الأمثال البغدادية (٣ أجزاء).
١٢. العروض.
١٣. تاريخ الأدب العربي في الجاهلية والإسلام.
١٤. الأمثال اليمانية.

١٥. التجويد (تعليم قراءة القرآن).
١٦. المغنون البغداديون.
١٧. الدر النقي في علم الموسيقى (تحقيق).
١٨. أحاديث من وراء المايكروفون.
١٩. الروابط الاجتماعية في الإسلام.
٢٠. آيات من سورة النساء.
٢١. نقاش مع الإمام الخالصي.
٢٢. الزكاة وفلسفة الإحسان في الشريعة الإسلامية.
٢٣. رسالة اجتماعية خالدة.
٢٤. مشاكل اجتماعية لم تحل بعد.
٢٥. لا صلح مع إسرائيل.
٢٦. ثلاث سنوات جوار الميتم الإسلامي (صفحات من تاريخ الأحداث/المشردين في العراق).
٢٧. مقدمات الجنوح في حياة الأحداث.
٢٨. رسالتان وأطروحة (نقد).
٢٩. الرصافي في أوجه وحضيضه.
٣٠. أعيان البصرة لعبد الله باش أعيان (تحقيق).
٣١. بقايا ديوان (شعر).
٣٢. الزواج الدائم (رد على كتاب الزواج المؤقت).
٣٣. طالبة متشككة.
٣٤. قصائدي في الزعيم.

جلال مظهر (-) / مصر
١. حضارة الإسلام وأثرها في الترقي العلمي.
٢. اثر العرب في الحضارة الأوروبية.
٣. علوم المسلمين أساس التقدم العلمي الحديث.
٤. مآثر العرب على الحضارة الأوروبية.
٥. نهاية عصور الظلام وتأسيس الحضارة الحديثة.
٦. أميرة بابل (ترجمة).
٧. عمالقة العلم (ترجمة).
٨. النساء في الأدب (ترجمة).
٩. رواد البحار (ترجمة).
١٠. أحداث شهيرة في التاريخ (ترجمة).
١١. العجل الأبيض (ترجمة).
١٢. الراحل الباقي (حياة والده إسماعيل مظهر).

جرجي زيدان (١٨٦١م-١٩١٤م) / لبنان

١. تاريخ التمدن الإسلامي (٥ أجزاء).
٢. تاريخ مصر الحديث مع فذلكة في تاريخ مصر القديم (جزأين).
٣. العرب قبل الإسلام.
٤. التاريخ العام منذ الخليقة إلى الآن.
٥. تاريخ انجلترا إلى الدولة اليوركية.
٦. تاريخ الماسونية العام.
٧. تاريخ اليونان والرومان (مختصر).
٨. طبقات الأمم أو السلائل البشرية.
٩. أنساب العرب القدماء.
١٠. تراجم مشاهير الشرق في القرن التاسع عشر (جزأين).
١١. عجائب الخلق.
١٢. مختصر جغرافية مصر.
١٣. الفلسفة اللغوية والألفاظ العربية.
١٤. تاريخ اللغة العربية.
١٥. البلغة في أصول اللغة.
١٦. تاريخ آداب اللغة العربية (٤ أجزاء).
١٧. علم الفراسة الحديث.
١٨. مختارات جرجي زيدان.
١٩. رد رنان على نبش الهذيان.
٢٠. مصر العثمانية.
٢١. المملوك الشارد (رواية).
٢٢. أرمانوسة المصرية (رواية).
٢٣. عذراء قريش (رواية).
٢٤. ١٧ رمضان (رواية).
٢٥. فتاة غسان (جزآن) (رواية).
٢٦. غادة كربلاء (رواية).
٢٧. الحجاج بن يوسف (رواية).
٢٨. فتح الأندلس (رواية).
٢٩. شارل وعبد الرحمن (رواية).
٣٠. أبو مسلم الخراساني (رواية).
٣١. العباسة أخت الرشيد (رواية).
٣٢. الأمين والمأمون (رواية).
٣٣. عروس فرغانة (رواية).
٣٤. أحمد ابن طولون (رواية).
٣٥. عبد الرحمن الناصر (رواية).

٣٦. فتاة القيروان (رواية).
٣٧. صلاح الدين ومكائد الحشاشين (رواية).
٣٨. شجرة الدر (رواية).
٣٩. الانقلاب العثماني (رواية).
٤٠. أسير المتمهدي (رواية).
٤١. محمد علي (رواية).
٤٢. جهاد المحبين (رواية).
٤٣. استبداد المماليك (رواية).
٤٤. بناة النهضة العربية.
٤٥. رحلة جورجي زيدان إلى أوروبا سنة ١٩١٢م.
٤٦. اللغة العربية كائن حي.

د.جميل صليبا (١٩٠٢م-١٩٧٦م) / لبنان
١. دروس الفلسفة (كتاب علم النفس).
٢. كتاب المنطق.
٣. من الخيال إلى الحقيقة.
٤. من أفلاطون إلى ابن سينا.
٥. المنطق وطرائق العلم العامة.
٦. الاتجاهات الفكرية في بلاد الشام وأثرها في الأدب الحديث.
٧. مستقبل التربية في الشرق العربي.
٨. اتجاهات النقد الحديث في سوريا.
٩. تاريخ الفلسفة العربية.
١٠. علم النفس.
١١. المعجم الفلسفي (مجلدين).
١٢. الإنتاج الفلسفي خلال المئة سنة الأخيرة في العالم العربي.
١٣. دراسة عما وراء الطبيعة عند ابن سينا (وهو أطروحته للدكتوراة).
١٤. ابن سينا.
١٥. الرسالة الجامعة المنسوبة للمجريطي (تحقيق).
١٦. الحيدة، لعبد العزيز الكناني (تحقيق).
١٧. حي بن يقظان لابن طفيل الأندلسي (تحقيق بالاشتراك).
١٨. المنقذ من الضلال للغزالي (تحقيق بالاشتراك).
١٩. معجم الألفاظ الفلسفية.
٢٠. مقالة الطريقة (ترجمة).

جورج حنا (١٨٩٣م-١٩٦٩م) / لبنان
١. من الاحتلال إلى الاستقلال.

٢. العقم والسلالة البشرية.
٣. أنا عائد من موسكو.
٤. الوعي الاجتماعي.
٥. الجديد في الواقع العربي.

د.جورج شحاتة قنواتي (١٩٠٥م-١٩٩٤م) / مصر

١. تاريخ الصيدلة والعقاقير في العهد القديم والعصر الوسيط.
٢. المسيحية والحضارة العربية.
٣. أدوية العين عند حنين بن اسحق.
٤. مؤلفات ابن سينا.
٥. المدخل إلى علم الكلام (بالمشاركة).
٦. المدخل إلى التصوف الإسلامي.
٧. (كتب الفصل الخاص بالفلسفة وعلم الكلام والتصوف) في موسوعة تراث الإسلام.
٨. المدخل إلى علم أصول الدين الإسلامي (بالمشاركة).
٩. تاريخ الصيدلة عند العرب.
١٠. فهرس المصنفات العربية المسيحية المطبوعة (بالمشاركة).
١١. فلسفة الفكر الديني بين المسيحية والإسلام.
١٢. قائمة بيلوجرافية كاملة عن ابن رشد.
١٣. تسع رسائل طبية لابن رشد (تحقيق بالمشاركة).

جمال حمدان (١٩٢٨م-١٩٩٣م) / مصر

١. سكان وسط الدلتا (قديماً وحديثاً).
٢. دراسات في العالم العربي.
٣. بعض مظاهر جغرافية الحضر لمدينة الخرطوم.
٤. دراسة في جغرافية المدن.
٥. الشخصية والوحدة الإقليمية في العالم العربي.
٦. نمو وتوزيع السكان في مصر.
٧. المدينة العربية.
٨. القاهرة (مقدمة كتاب ديزموند ستيورات).
٩. بترول العرب (دراسة في الجغرافية البشرية).
١٠. دراسات في الحضرية المصرية.
١١. الاستعمار والتحرير في العالم العربي.
١٢. اليهود أنثروبولوجياً.
١٣. أفريقيا الجديدة.
١٤. إستراتيجية الاستعمار والتحرير.

١٥. العالم الإسلامي المعاصر.
١٦. بين أوروبا وآسيا.
١٧. الجمهورية العربية الليبية.
١٨. ٦ أكتوبر في الإستراتيجية العالمية.
١٩. قناة السويس: (نبض مصر).
٢٠. شخصية مصر (٤ مجلدات).
٢١. موسوعة العالم الإسلامي.
٢٢. جغرافية العالم الإسلامي.
٢٣. أنماط من البيئات.
٢٤. نزول العرب.
٢٥. تاريخ استثمار الأرض في العالم.

جبران خليل جبران (١٨٨٢م-١٩٣١م) / لبنان

١. الموسيقى.
٢. عرائس المروج (قصص).
٣. الأرواح المتمردة (حكايات).
٤. الحريــة.
٥. الأجنحة المتكسرة (قصص).
٦. دمعة وابتسامة (مقالات).
٧. يوم مولدي (قصص).
٨. العواصف (مقالات).
٩. البدائع والطرائف (مقالات).
١٠. المجنون.
١١. السابق.
١٢. يسوع الإنسان.
١٣. آلهة الأرض.
١٤. التائـه.
١٥. حديقة النبي.
١٦. النبـي.
١٧. الوداع.
١٨. رسائل جبران (صفحات مطوية من أدب جبران).
١٩. مفاجأة الأرواح (مقالات).
٢٠. مملكة الخيال (مقالات).
٢١. في عالم الرؤيا (مقالات وأقاصيص).
٢٢. كلمات جبران.
٢٣. في عالم الأدب (مقالات في العلم والأدب والفلسفة والشعر والاجتماع).

جعفر شبر (١٨٩٩م-   ) / العراق
١. أخبار الدهور في حوادث الأيام والشهور.
٢. إرشاد المؤمنين إلى تعاليم الحج وزيادة المعصومين.
٣. الجوهر الثمين في معرفة أصول الدين.
٤. صوموا تصحوا.
٥. الفوائد المهمة في بعض مروي من السنن عن الأئمة.
٦. اللؤلؤ والمرجان في بعض أعمال.
٧. رجب وشعبان وشهر رمضان ومحاسن العارفين في زواج البنات والبنين.
٨. محمد نبي الرحمة.
٩. نجاح المؤمنين في ثواب زيارة الأئمة المعصومين عليهم السلام.

جميل صدقي الزهاوي (١٨٦٣م-١٩٣٦م) / العراق
١. الاوشال (ديوان شعر).
٢. النحالة (ديوان شعر).
٣. ثورة في الجحيم (قصيدة).
٤. الخط الجديد.
٥. الخيل وسباقها.
٦. رباعيات الزهاوي.
٧. رسالة في الدامة (ضمنها ٥٠٠ لعبة له و ١٠٠٠ لعبة لغيره).
٨. عليا الفلسفة.
٩. الكائنات في (القضايا الطبيعية والفلسفة).
١٠. الكلم المنظوم (ديوان).
١١. اللباب (ديوان).
١٢. ليلى وسمير (تمثيلية).
١٣. المجمل مما أرى.
١٤. الفجر الصادق في إثبات الخوارق.

جميل سعيد (١٩١٦م-١٩٩٠م) / العراق
١. تطور الخمريات في الشعر العربي.
٢. الوصف في الشعر العراقي في القرنين الثالث والرابع الهجريين.
٣. دروس في البلاغة وتطورها.
٤. نظرات في التيارات الأدبية الحديثة في العراق.
٥. تاريخ الأدب العربي الحديث (مدرسي، بالاشتراك).
٦. البيئة الجغرافية وأثرها في الأدب.

٧. الزهاوي وثورة في الجحيم.
٨. معجم لغات القبائل والأمصار بالاشتراك.
٩. خريدة القصر وجريدة العصر قسم العراق، لعماد الدين الأصفهاني (تحقيق بالمشاركة).
١٠. ديوان الوزير محمد بن عبد الملك الزيات (تحقيق).
١١. الجامع الكبير في صناعة المنظوم من الكلام والمنثور، لابن الأثير (تحقيق).
١٢. مأساة فلسطين وأثرها في الشعر المعاصر.
١٣. عرب الاهواز (مشاركة).
١٤. شعر العرب الوصفي.
١٥. الوشي المرقوم في حل المنظوم لابن الأثير (تحقيق).
١٦. المائدة في الأدب العربي.
١٧. المسنون والشيخوخة في الأدب العربي.
١٨. ابن جني والجرجاني في دفاعهما عن المعنى.
١٩. من حديث الماء في الشعر العربي.
٢٠. التيارات الأدبية المعاصرة في العراق.
٢١. العروبة في شعر الأبيوردي.
٢٢. نصوص النظرية القديمة عند العرب.
٢٣. النابغة الذبياني ناقداً.
٢٤. لغة الشعر العربي.
٢٥. عمر بن الخطاب في توجيهه للأدب والنقد الأدبي.
٢٦. اتجاهات الأدب الانكليزي في القرنين الثامن عشر والتاسع عشر.
٢٧. الشعر والإنشاد (في قسمين).
٢٨. مسرحية الإله الكبير براون (ترجمة).
٢٩. مسرحية أنا كريستي (ترجمة).
٣٠. الحاج ركان أو عرب الاهوار (مشاركة، ترجمة).
٣١. مارك توين (حياته وأدبه) (ترجمة).

جبور عبد النور (١٩١٣م-١٩٩١م) / لبنان
١. التصوف عند العرب (بالاشتراك).
٢. الخوارزمي.
٣. إسهام اللبنانيين في النهضة الأدبية في القرن التاسع عشر.
٤. الغساسنة.
٥. نظرات في فلسفة العرب.
٦. إخوان الصفا.
٧. الشعر العامي في لبنان.

٨. المنهل (قاموس فرنسي – عربي) (مشاركة).
٩. معجم عبد النور العربي الفرنسي.
١٠. معجم عبد النور المفصل.
١١. معجم عبد النور الوسيط.
١٢. المعجم الأدبي.

د.جليل العطية (-) / العراق

١. ديوان ليلى الاخيلية (مشاركة، تحقيق).
٢. الرسائل المتبادلة بين الكرملي وتيمور (مشاركة، تحقيق).
٣. الإماء الشواعر لأبي الفرج الأصفهاني (تحقيق).
٤. ديوان الميكالي (تحقيق).
٥. درج الغرر ودُرج الدرر لعمر بن علي المطوعي (تحقيق).
٦. المختار من كتاب الأمثال لأبي زيد الأنصاري (تحقيق).
٧. الحنين إلى الأوطان لمحمد بن سهل المرزبان الكرخي البغدادي (تحقيق).
٨. الشوق والفراق لمحمد بن سهل الكرخي البغدادي (تحقيق).
٩. الماسة فيما لم يضبط من الحماسة لأبي هلال العسكري (تحقيق).
١٠. ما اتفق لفظاً واختلف معنى لابن الشجري (تحقيق).
١١. كتاب الوحوش، للأصمعي (تحقيق).

حرف (ح)

د.حسن إبراهيم حسن (-) / مصر
١. تاريخ الإسلام (٣ أجزاء).
٢. تاريخ الدولة الفاطمية.
٣. اليمن (سلسلة اخترنا لك).
٤. الدعوة إلى الإسلام (ترجمة).
٥. السيادة العربية والشيعة والإسرائيليات في عهد بني أمية (ترجمة).

د.حسين الهراوي (-١٩٥٤م) / مصر
١. فضل العرب على الجراحة.
٢. المستشرقون والإسلام.
٣. المكيفات (مضارها وعلاجها).
٤. التطورات العلمية في القرآن.

حمزة فتح الله (١٨٤٩م-١٩١٨م) / مصر
١. باكورة الكلام على حقوق النساء في الإسلام.
٢. المواهب الفتحية في علوم اللغة العربية (جزأين).
٣. رسالة في وسم الإبل والخيل وغيرها عند العرب.
٤. التحفة السنية في التواريخ العربية.
٥. رسالة في الكلمات غير العربية الواقعة في القرآن.
٦. العقود الدرية في العقائد التوحيدية.
٧. مجموعة (فيها عما للعرب: جاهلية وإسلاماً من الفضائل والمعارف).

د.حسين فوزي (١٩٠٠م-١٩٨٨م) / مصر
١. سندباد مصري (جولات في رحاب التاريخ).
٢. حديث السندباد القديم.
٣. سندباد إلى الغرب.
٤. الموسيقى السيمفونية.
٥. سندباد عصري (جولات في المحيط الهندي).
٦. رحلة الباخرة المصرية مباحث إلى المحيط الهندي (كتاب تذكاري).
٧. محاضرات: (البحار وأحياؤها وقيمة دراستها للعمران).
٨. تربية الأسماك وقيمتها للمهندس الزراعي.
٩. تقارير عن مصايد القطر المصري للسنوات (١٩٣١م-١٩٣٣م، ١٩٣٤م-١٩٣٥م).
١٠. سندباد في سيارة.

١١. سندباد في رحلة الحياة.
١٢. رحلات المكان حول بحر الهند، وفي الخليج العربي وفي بلاد الحضارة الغربية.
١٣. رحلات الزمان وتصعيد في تاريخ مصر كله.
١٤. عودة إلى عصر الملاحة العربية في البحار الشرقية.
١٥. مصادر رحلات السندباد السبع في كتب الجغرافيا العربية والعجائب.
١٦. بتهوفن.
١٧. سان جوست ملاك الإرهاب.
١٨. الحياة الأمريكية.
١٩. مائة سيمفونية.
٢٠. سندباد لكل العصور.
٢١. سندباد إلى العالم الجديد.
٢٢. سندباد طياري.
٢٣. رسالة تاريخية في البحار السبعة.
٢٤. شهر عسل بالإكراه.
٢٥. المرأة كتاب.
٢٦. المرأة في لندن.
٢٧. الإسكندرية في الخريف.
٢٨. محيط الفنون (مشاركة).

حامد عبد القادر (١٨٩٥م-١٩٦٦م) / مصر
١. زرادشت.
٢. قصة الأدب الفارسي.
٣. دراسات في علم النفس الأدبيح.

حسن توفيق العدل (١٨٦٢م-١٩٠٤م) / مصر
١. رسائل البشري في السياحة بألمانية وسويسرا.
٢. البيداجوجيا (علم التربية الإنسانية).
٣. الرحلة البرلينية.
٤. مرشد العائلات إلى تربية البنين والبنات.
٥. أصول الكلمات العامية.
٦. تاريخ آداب اللغة العربية.
٧. سياسة الفحول في تثقيف العقول.

د.حسين علي محفوظ (١٩٢٦م-) / العراق
١. رسالة في لفظ الزنديق لابن كمال باشا (تحقيق).

٢. فتيا فقيه العرب لابن فارس (تحقيق).
٣. شرح عينية ابن سينا لنعمة الله الجزائري (تحقيق).
٤. رسالة في الهداية والضلالة.
٥. معجم الموسيقى العربية.
٦. قاموس الموسيقى العربية.
٧. فضولي البغدادي.
٨. مختصر معجم الأضداد.
٩. أثر اللغة العربية في اللغات الشرقية.
١٠. دوائر المعارف والموسوعات.
١١. نظرة في تراث إقبال.
١٢. نظريات متفرقة في حيات وتراث وأدب إقبال.
١٣. هل اجبر العرب الناس على إتباع الرسالة؟
١٤. عراقيات الكاظمي.
١٥. مختارات من الحماسة الاحوازية.
١٦. الفيروز ابادي والقاموس المحيط.
١٧. مزية اللسان الفارسي على سائر الألسنة ما خلا العربية لابن كمال باشا (تحقيق).
١٨. الألفاظ التركية في اللهجة العراقية.
١٩. أثر اللغة العربية في اللغة التاجيكية (جزأين).
٢٠. خزائن كتب الكاظمية (قديماً وحديثاً).
٢١. أربعون حديثاً لحسين الحارثي العاملي (تحقيق).
٢٢. الحدود والحقائق في شرح الألفاظ المصطلحة بين المتكلمين من الأمامية للقاضي أشرف الدين البريدي الأبي (تحقيق).
٢٣. تاريخ الشيعة.
٢٤. مقدمة الروضة من كتاب الكافي للكليني (تحقيق).
٢٥. صحيفة الرضا (تحقيق).
٢٦. غاية الوصول في مدح الرسول للخالدي (تحقيق).
٢٧. سيرة الشيخ احمد الاحسائي.
٢٨. سيرة الكليني.
٢٩. النابغة البحراني.
٣٠. وصية الشهيد الأول.
٣١. العلامات والرموز عند المؤلفين العرب (قديماً وحديثاً).
٣٢. المتنبي وسعدي: اثر الثقافة في سعدي الشيرازي (بالعربية والفارسية).
٣٣. المنتخب من أدب البحرين.
٣٤. الكلم والحكم (مقامات أدبية).

٣٥. من شعر فضولي (ترجمة).
٣٦. تاريخ العلاقات بين العراق والاتحاد السوفيتي.
٣٧. الشيخ محمد عياد الطنطاوي.
٣٨. نفائس المخطوطات العربية في إيران.
٣٩. نفائس مخطوطات البحرين، الجزء الأول.

حسن العطار (١٧٦٦م-١٨٣٥م) / مصر
١. إنشاء العطار في المراسلات والمخاطبات وكتابة الصكوك والشروط مما يحتاج إليه الخاص والعام.
٢. حاشية العطار – على التذهبي للخبيصي.
٣. شرح التهذيب (منطق).
٤. حاشية العطار على شرح إيساغوجي لأثير الدين الأبهري (منطق).
٥. حاشية العطار على متن السمرقندي (بلاغة).
٦. حاشية العطار على شرح الأزهرية للشيخ خالد الأزهري (نحو).
٧. حاشية العطار على شرح المقولات المسمى بالجواهر المنتظمات في عقود المقولات للشيخ أحمد الجاعي.
٨. منظومة العطار في علم النحو (في مجموع من مهمات الفنون).
٩. رسالة في كيفية العمل بالأسطرلاب والربعين المقنطر والمجيب والبسائط.
١٠. رسالة في الرمل.
١١. رسالة في الزايرجة.
١٢. منظومة في الطب وشرحها.
١٣. رسالة في الطب والتشريح.
١٤. تحفة غريب الوطن.
١٥. الفوائد الجلية في اللغة العربية.

حنا خباز (١٨٧١م-١٩٥٥م) / سوريا
١. جمهورية أفلاطون.
٢. مختارات المقتطف والمقطم.
٣. المعارك الفاصلة في التاريخ.
٤. فارس الخوري (حياته، عصره).
٥. فلسفة الدين المسيحي.
٦. الحب (بحث فلسفي اجتماعي).
٧. فرنسا وسوريا.
٨. آيات الفن والإبداع في الفلسفة والأدب في كل العصور.
٩. فلاسفة الإرهاب.

١٠. مذكرات (٥ مجلدات).
١١. شرح عقائد الدروز.
١٢. مجموع أمثال لبنان وبلاد الشام.
١٣. كتاب مقامات.
١٤. ديـوان شعر.

د.حسين سبح (١٩٠٠م-١٩٨٦م) / سوريا
١. موجز مبحث الأعراض والتشخيص.
٢. موجز مبادئ علم الأمراض لطلاب طب الأسنان.
٣. فلسفة الطب أو علم الأمراض العام.
٤. مبادئ الأمراض الباطنـة.
٥. موجز أمراض الجملة العصبية.
٦. أمراض الغدد الصم والتغذية والتسممات.
٧. علم الأمراض الباطنة: الجزء الأول (أمراض الجملة العصبية).
٨. علم الأمراض الباطنة: الجزء الثاني (الأمراض الانتانية والطفيلية).
٩. علم الأمراض الباطنة: الجزء الثالث (أمراض جهاز التنفس).
١٠. علم الأمراض الباطنة: الجزء الرابع (أمراض جهاز الهضم).
١١. علم الأمراض الباطنة: الجزء الخامس (أمراض جهاز الدوران).
١٢. علم الأمراض الباطنة: الجزء السادس (أمراض الجهاز البولي والدم).
١٣. علم الأمراض الباطنة: الجزء السابع (التسممات).
١٤. موجز علم الإمراض الباطنـة.
١٥. معجم الألفاظ والمصطلحات الفنية لأمراض الجملة العصبية.
١٦. معجم الألفاظ والمصطلحات الفنية للأمراض الانتانية والطفيلية.
١٧. معجم الألفاظ والمصطلحات الفنية لأمراض جهاز التنفس.
١٨. نظرة في معجم المصطلحات الطبية الكثير اللغات.
١٩. المعجم الطبي الموحد (بالاشتراك).

حسن سعيد الكرمي (١٩٠٥م-) / فلسطين
١. المغني (معجم انكليزي – عربي) (٣ أجزاء).
٢. الهادي إلى اللغة العربية – قاموس.
٣. الهادي إلى اللغة العربية – الوسيط.
٤. الهادي إلى اللغة العربية – للطلاب.
٥. قول على قول (١٢ جزء).
٦. خروج العرب من اسبانيا (ترجمة).
٧. حياة قط.

٨. معنى الصلاة في الإسلام.
٩. التفكير السليم والتفكير الأعوج (ترجمة).
١٠. فلسطين وموقع القداسة منها.
١١. طبقات الفهماء.
١٢. هامش على قول على قول (جزأين).

حامد البازي (١٩١٦م-١٩٩٥م) / العراق
١. مهيار الديلمي شاعر انتصر لآل البيت.
٢. الشراب الحلو.
٣. البصرة في الفترة المظلمة.
٤. عربستان.
٥. مع النويهي والناهي.
٦. شخصية عشتار.
٧. حياة محمد.
٨. الفتى العربي الأول علي بن أبي طالب.
٩. ثورة العشرين ومساهمة البصرة فيها.

حمدي عبد الله الاعظمي العبيدي (١٨٨١م-١٩٧١م) / العراق
١. الدليل الجامع للقوانين والأنظمة المرعية في العراق.
٢. دليل القوانين والأنظمة.
٣. الدر المنتقى.
٤. خلاصة الهندسة.
٥. وظائف مدراء القاصرين.
٦. المرشد إلى أصول الفقه.
٧. غاية المرام في عقائد الإسلام.
٨. علم الكلام.
٩. مرقاة العقائد.
١٠. تاريخ الفقه الإسلامي.
١١. زبدة الحساب.
١٢. علم العقائد.
١٣. مجموعة المحاضرات عن الوظائف الكتابية في المحاكم الشرعية.
١٤. المحاضرات في الأحوال الشخصية.
١٥. مذكرات في أصول الفقه.

حمد الجاسر (١٩١٠م-٢٠٠٠م) / السعودية
١. أبو علي الهجري وأبحاثه في تحديد المواضع.

٢. في سراة غامد وزهران.
٣. في شمال غرب الجزيرة.
٤. مدينة الرياض عبر أطوار التاريخ.
٥. بلاد ينبع (لمحات تاريخية – جغرافية – وانطباعات خاصة).
٦. بلاد العرب لعبد الله الأصفهاني (تحقيق).
٧. رحلات (للبحث عن التراث).
٨. المناسك وأماكن طرق الحج ومعالم الجزيرة لإبراهيم الحربي (تحقيق).
٩. المغانم المطابة في معالم طابة للفيروز آبادي (تحقيق).
١٠. في رحاب الحرمين.
١١. ابن عربي موطد الحكم الأموي في نجد.
١٢. باهلة: (القبيلة المفترى عليها).
١٣. حميد بن ثور الهلالي.
١٤. جمهرة أنساب الأسر المتحضرة في نجد.
١٥. موقع عكاظ.
١٦. شعر بشر بن أبي خازم الاسدي.
١٧. مع الشعراء (مختارات ومطالعات).
١٨. معجم أسماء خيل العرب وفرسانها، وهو في قسمين: (الأول: الخيل القديمة، والثاني: الخيل الحديثة).
١٩. المعجم الجغرافي للبلاد العربي السعودية في شمال المملكة: (إمارات حايل والجوف وتبوك وعرعر والقريات) (٣ أجزاء).
٢٠. المعجم الجغرافي للمملكة العربية السعودية: (المنطقة الشرقية، البحرين قديماً) (٤ أجزاء).
٢١. المعجم الجغرافي للملكة العربية السعودية: (معجم مختصر يحوي أسماء المدن والقرى وموارد البادية) (٣ أجزاء).
٢٢. معجم قبائل المملكة العربية السعودية.
٢٣. مقتطفات من رحلة العياسي.
٢٤. ملخص رحلتي ابن عبد السلام الدرعي المغربي.
٢٥. نظرات في المعجم الكبير.
٢٦. رحالة غربيون في بلادنا.
٢٧. العرب (الفهارس العامة لمجلته).
٢٨. في الوطن العربي.
٢٩. نظرات في كتاب تاج العروس.
٣٠. الإقطاعات النبوية.
٣١. المعادن القديمة في بلاد العرب.
٣٢. الطرق القديمة في جزيرة العرب.

٣٣. أدب الخواص في المختار من بلاغات قبائل العرب وأخبارها وأنسابها وأيامها، للوزير المغربي (تحقيق).
٣٤. الأماكن أو ما اتفق لفظه وافترق مسماه من الأمكنة، للحازمي (جزأين، تحقيق).
٣٥. الإيناس في علم الأنساب للوزير المغربي (تحقيق).
٣٦. التعليقات والنوادر، لأبي علي الهجري (جزأين، تحقيق).
٣٧. الجوهرتين العتيقتين المائعتين (الصفراء والبيضاء) للهمداني (تحقيق).
٣٨. حسن القرى في ذكر أودية أم القرى، لابن فهد المكي (تحقيق).
٣٩. الدرر الفوائد المنظمة في أخبار الحاج وطريق مكة المعظمة لعبد القادر بن محمد الجزيري (تحقيق).
٤٠. رسائل في تاريخ المدينة (تحقيق).
٤١. مختلف القبائل ومؤتلفها، لأبن حبيب (نشره مع كتاب الإيناس) (تحقيق).
٤٢. البرق السامي في تعداد منازل الحج الشامي، لابن طولون (تحقيق).
٤٣. البرق اليماني في الفتح العثماني لقطب الدين النهروالي (تحقيق).
٤٤. البلدانيات الحديثة (بلدانيات السخاوي) (تحقيق).
٤٥. تاريخ بعض الحوادث الواقعة في نجد، لابن عيسى (تحقيق).
٤٦. تذكرة الألباب في أصول الأنساب، للبتي (تحقيق).
٤٧. الحجاز في القرن السابع الهجري عاماً في رحلة ابن رشيد الأندلسي (تحقيق).
٤٨. رحالة دمشقي مر بنجد سنة ١١٢٠هـ (تحقيق وتلخيص).
٤٩. رحلة التميم التونسي إلى الحج لمحمد بن صالح القيرواني (تحقيق وتلخيص).
٥٠. رحلة الوزير الشرقي الاسحاقي إلى الحج (تحقيق وتلخيص).
٥١. العلماء النجديون في السحب الوابلة، لابن حميد (تحقيق).
٥٢. القول السديد في أخبار إمارة آل رشيد، للدخيل (تحقيق).
٥٣. كشف الحجب والمستور، للبرزنجي (تحقيق).
٥٤. من اسمه عمرو من الشعراء، لابن الجراح (لم يتمه) (تحقيق).
٥٥. تاريخ أشراف مكة (تاريخ الدولة السعودية الأولى)، لابن عبد الشكور (تحقيق وتلخيص).
٥٦. نبذة تاريخية عن نجد، لضاري بن فهد (تحقيق).
٥٧. النفخ الفرجي، للبرزنجي (تحقيق).
٥٨. نونية الكميت الاسدي (تحقيق).
٥٩. هدية الإخوان في شجرة الدخان للزبيدي (تحقيق).
٦٠. الأمكنة والمياه والجبال والآثار لنصر الاسكندري (تحقيق).

د.حسين مؤنس (١٩١٣م-١٩٩٦م) / مصر

١. الشرق الإسلامي في العصر الحديث.
٢. فتح العرب للمغرب.
٣. صور من البطولة.
٤. مصر ورسالتها.
٥. نـور الديـن.
٦. فجر الأندلس (تاريخ الأندلس من الفتح الإسلامي إلى قيام الدولة الأموية (٧١١م-٧٥٦م)).
٧. حكايات خيرستان.
٨. أهلاً وسهلاً.
٩. رياض النفوس لأبي بكر المالكي (تحقيق).
١٠. الإمبراطورية البيزنطية (ترجمة).
١١. الشعر الأندلسي (ترجمة).
١٢. تاريخ الفكر الأندلسي (ترجمة).
١٣. ثم غاب القمر (مسرحية في ثمانية مناظر) (ترجمة).
١٤. المسـاجد.
١٥. تاريخ الجغرافية والجغرافيون في الأندلس.
١٦. ابن بطوطة ورحلاته (تحقيق ودراسة).
١٧. الحضـارة.
١٨. شيوخ الفكر في الأندلس.
١٩. كيف نفهم اليهود؟
٢٠. تراث الإسلام، الجزء ٢ و ٣ (ترجمة).
٢١. كتب وكتـاب (جزأين).
٢٢. الدوحة المشتبكة في ضوابط دار السكة لأبي الحسن الحكم (تحقيق).
٢٣. دراسات في السيرة النبويـة.
٢٤. الحلة السيراء لابن الأبار (جزأين، تحقيق).
٢٥. مجموعة الوثائق العربية الغرناطية (ترجمة).
٢٦. الشعر الأندلسي (بحث في تطوره وخصائصه) (ترجمة).
٢٧. عالـم الإسـلام.
٢٨. رحلة الأندلس (حديث الفردوس المفقود).
٢٩. أثر ظهور الإسلام.
٣٠. حكايات من أيام زمان.
٣١. الإسلام الفاتح.
٣٢. دراسات في السيرة النبوية.
٣٣. باشوات وسوبر باشوات.

٣٤. معالم تاريخ المغرب والأندلس.
٣٥. أطلس تاريخ الإسلام.
٣٦. الربا خراب الدنيا.
٣٧. رياض النفوس في طبقات علماء القيروان، لأبي بكر عبد الله المالكي (تحقيق).
٣٨. أسنى المتاجر في بيان أحكام من غلب على وطنه النصارى ولم يهاجر وما يترتب عليه من العقوبات والزواجر للونشريسي (تحقيق).
٣٩. تاريخ التمدن الإسلامي لجرجي زيدان (تحقيق).

د.حازم البكري (١٩٢٥م-) / العراق
١. طب الأسنان في التراث العربي.
٢. دراسات في الألفاظ العامية.
٣. نهاية الأفكار ونزهة الأبصار لعبد الله الحريري (تحقيق).
٤. المنصوري في الطب للرازي (تحقيق).
٥. كتاب الصيدنة للبيروني (تحقيق).
٦. كتاب العقاقير الشعبية أو أدوية العطار.

د.حاتم عبد الصاحب الكعبي (-) / العراق
١. المدرسة الميكانيكية في علم الاجتماع (ترجمة).
٢. المدرسة الاقتصادية في علم الاجتماع.
٣. في علم اجتماع الثورة.
٤. نمو الفكر الاجتماعي.
٥. حركات المودة.
٦. السلوك الجمعي.

حسن حسني عبد الوهاب (١٨٨٤م-١٩٦٨م) / تونس
١. الإرشاد في قواعد الاقتصاد.
٢. بساط العقيق في حضارة القيروان وشاعرها ابن رشيق.
٣. خلاصة تاريخ تونس.
٤. شهيرات التونسيات.
٥. المنتخب المدرسي في الأدب التونسي.
٦. ورقات (عن الحضارة العربية بأفريقيا التونسية) (٣ أجزاء).
٧. آداب المعلمين لابن سحنون (تحقيق).
٨. التبصر بالتجارة، للجاحظ (تحقيق).
٩. رسائل الانتقاد لابن شرف القيرواني (ت ٤٦٠) (تحقيق).
١٠. ملقى السبيل للمعري (تحقيق).
١١. وصف أفريقيا والأندلس لابن فضل الله العمري (تحقيق).

١٢. يفعول للصاغاني (تحقيق).
١٣. تاريخ اللهجة العامية في المغرب ولاسيما تونس.
١٤. تقدم الموسيقى العربية بالمشرق والأندلس وتونس.
١٥. المنتخبات التونسية.
١٦. قواعد علم الاقتصاد.
١٧. امتزاج العناصر التي يتألف منها الشعب التونسي.
١٨. الإمام المازري.
١٩. مجمل تاريخ الأدب التونسي.
٢٠. أعمال الأعلام (قسم تاريخ أفريقيا وصقلية) للسان ابن الخطيب (تحقيق).
٢١. الجمانة في إزالة الرطانة لمجهول (في اللهجة الأندلسية) (تحقيق).
٢٢. رحلة التجاني (تحقيق).
٢٣. أحكام السوق، ليحيى بن عمر (تحقيق).
٢٤. كتاب العمر في المصنفات والمؤلفين التونسيين.
٢٥. مشاهير أحبابي.

د.حسين فرج زين الدين (١٨٩٧م-١٩٧٢م) / مصر

١. كتاب الثعابين المصرية.
٢. كتاب الحيات.
٣. مع الحيات (من سلسلة اقرأ).
٤. مع الأسماك (من سلسلة اقرأ).
٥. الطيور (بالمشاركة).
٦. الثدييات (بالمشاركة).
٧. التحنيط.
٨. الأسماك والاكويريوم.
٩. الأسماك الغضروفية.
١٠. الأسماك العظمية واسماك الزينة.
١١. التطفل والطفيليات.
١٢. الخفاشيات (بالمشاركة).
١٣. السلاحف والسحالى والتماسيح.
١٤. البرمانيات (بالمشاركة).
١٥. القشريات والعنكبيات (بالمشاركة).
١٦. النمل والنحل والأرضة.
١٧. الاسفنجيات والجفموعيات.
١٨. صيد الوحوش.
١٩. أطلس أسماك نهر النيل.

٢٠. أطلس طيور العالم.
٢١. أطلس ثدييات العالم.
٢٢. من الأعماق (مجموعة قصص قصيرة).
٢٣. وليم تل (ترجمة).
٢٤. ذكريات من الغرب (مذكراته عندما كان في أوروبا).
٢٥. الباب الواسع (حول فترة الحرب العالمية الثانية وما مرت به مصر من أيام عصيبة).
٢٦. دراسات في علم الحيوان ورواد التاريخ الطبيعي.
٢٧. أسس علم الحيوان.

حمدي حافظ (-) / مصر

١. الأمم المتحدة في العالم المتغير.
٢. الاشتراكية والتطبيق الاشتراكي.
٣. أنابيب البترول والشرق الأوسط.
٤. باكستان المعاصرة.
٥. التأميم.
٦. الجزائر: (كفاح شعب ومستقبل امة).
٧. حقوق الإنسان في الصراع الدولي.
٨. قضايا حائرة.
٩. الملونون في الولايات المتحدة.
١٠. توحيد ألمانيا.
١١. ثورة ٢٣ يوليو.

حبيب جاماتي (١٨٨٧م-١٩٦٨م) / لبنان

١. إبراهيم باشا في الميدان.
٢. تحت سماء المغرب.
٣. أغرب ما رأيت.
٤. رحلات وأسفار.
٥. أندلس العرب.
٦. خفايا القصور.
٧. مصر مقبرة الفاتحين.
٨. الناصر صلاح الدين.

حسن كامل الصيرفي (١٩٠٨م-١٩٨٤م) / مصر

١. قطرات الندى (ديوان شعر).
٢. عودة الوحي (ديوان شعر).
٣. صلواتي أنا (ديوان شعر).
٤. الشروق (ديوان شعر).

٥. زاد المسافر (ديوان شعر).
٦. زهرات لا تذبل (ديوان شعر).
٧. الألحان الضائعة (ديوان شعر).
٨. ديوان البحتري (٥ مجلدات) (تحقيق).
٩. ديوان عمر بن قمينة (تحقيق).
١٠. ديوان المتلمس الضبعي (تحقيق).
١١. ديوان المنقب العبدي (تحقيق)
١٢. ديوان الحارث بن حلزة (تحقيق).
١٣. ديوان المرقشيس (تحقيق).
١٤. ديوان لقيط بن يعمر الايادي (تحقيق).
١٥. حماسة البحتري (تحقيق).
١٦. لطائف اللطائف للثعالبي (تحقيق).
١٧. الاختيار للأخفش (تحقيق).
١٨. طيف الخيال للشريف الرضي (تحقيق).
١٩. عبث الوليد للمعري (تحقيق).
٢٠. أخبار البلدان للقزويني (تحقيق).

حسين كمال الدين (١٩١٣م-١٩٨٧) / مصر
١. المساحة المستوية.
٢. المساحة الطبوغرافية.
٣. المساحة الجيوديسية (في طرق الشبكات التمثيلية وكروية سطح الأرض).
٤. تعيين أوائل الشهور العربية.
٥. جداول مواقيت الصلاة (٤ أجزاء).
٦. جداول اتجاه القبلة (مجلدان).
٧. المرشد لاتجاهات القبلة والمواقيت.
٨. الأطلس المكي (يبحث في إظهار موقع مكة المكرمة بالنسبة إلى القارات الأرضية).

حسين القباني (١٩١٧م-١٩٨٢م) / مصر
١. دعاء الفجر.
٢. رجال بغير ظلال.
٣. ليالي القصر.
٤. خمسون يوماً في لندن.
٥. الحب في فيينا.
٦. في جنة الحب والجمال.
٧. ابتسامات على البلاج.

٨. يقظة الروح.
٩. الطريق إلى القدس.
١٠. لم قدر علي هذا (بالاشتراك).
١١. حول العالم على كرسي متحرك (رحلاته حول العالم).
١٢. كوخ العم توم (ترجمة).
١٣. ٢٠ ألف فرسخ تحت الماء (ترجمة).
١٤. الرحلة الصغيرة في ألمانيا (ترجمة).
١٥. السياسة الخارجية البريطانية (ترجمة).
١٦. ٨٠ يوماً حول العالم (ترجمة).
١٧. الطريق إلى الأمومة (ترجمة).

حمود التويجري (١٩١٣م-١٩٩٢م) / السعودية
١. الانتصار على من أزرى بالنبي والمهاجرين والأنصار.
٢. تحفة الإخوان بما جاء في الموالاة والمعاداة والحب والبغض والهجران.
٣. القول البليغ في التحذير من جماعة التبليغ.
٤. إتحاف النبلاء بالرواية عن الأعلام الفضلاء.
٥. إتحاف الجماعة بما جاء في الفتن والملاحم وأشراط الساعة.
٦. الدلائل الواضحات على تحريم المسكرات والمفترات.
٧. إنكار التكبير الجماعي وغيره.
٨. إيضاح المحجة في الرد على صاحب طنجة.
٩. فصل الخطاب في الرد على أبي تراب.
١٠. الرد الجميل على أخطاء ابن عقيل.
١١. فتح المعبود في الرد على ابن محمود.
١٢. الشهب المرمية لمحق المعازف والمزامير وسائر الملاهي بالأدلة النقلية والعقلية.
١٣. القول المحرر في الأمر بالمعروف والنهي عن المنكر.
١٤. إعلان النكير على المفتونين بالتصوير.
١٥. إقامة البرهان على من أنكر خروج المهدي والدجال.
١٦. الإيضاح والتبيين لما وقع فيه الأكثرون من مشابهة المشركين.
١٧. تغليظ الملام على المتسرعين إلى الفتيا وتغيير الأحكام.
١٨. تنبيه الإخوان على أخطاء في مسألة خلق القرآن.
١٩. ذيل الصواعق لمحق الأباطيل والمخارق.
٢٠. الرد على من أجاز تهذيب اللحية.
٢١. الرؤيا.

٢٢. الصارم البتار للإجهاز على من خالف الكتاب والسنة والإجماع والآثار.
٢٣. الصارم المشهور على أهل التبرج والسفور.
٢٤. الصواعق الشديدة على أتباع الهيئة الجديدة.
٢٥. الرد القويم على المجرم الأثيم.

الحبيب الجنحاني (١٩٣٠م-) / تونس
١. القيروان عبر عصور ازدهار الحضارة الإسلامية في المغرب العربي.
٢. من قضايا الفكر.
٣. المغرب الإسلامي (الحياة الاقتصادية والاجتماعية).
٤. دراسات مغربية في التاريخ الاقتصادي والاجتماعي.
٥. المقري (حياته وتراثه).

حسين عطوان (١٩٤٠م-) / الأردن
١. مقدمة القصيدة العربية في الشعر الجاهلي.
٢. الشعراء الصعاليك في العصر الأموي.
٣. مقدمة القصيدة العربية في العصر الأموي.
٤. شعراء الشعب في العصر العباسي الأول.
٥. مقدمة القصيدة في العصر العباسي الأول.
٦. الشعر العربي بخراسان في العصر الأموي.
٧. وصف البحر والنهر في الشعر العربي من العصر الجاهلي إلى نهاية العصر العباسي.
٨. مسيرة الوليد بن يزيد.
٩. القراءات القرآنية في بلاد الشام في العصر الأموي.
١٠. مقدمة القصيدة العربية في العصر العباسي الثاني.
١١. الدعوة العباسية – مبادئ وأساليب.
١٢. الزندقة والشعوبية في العصر العباسي.
١٣. المرجئة بخراسان في العصر الأموي.
١٤. الفرق الإسلامية في بلاد الشام في العصر الأموي.
١٥. الجغرافية التاريخية لبلاد الشام في العصر الأموي.
١٦. الأمويون والخلافة.
١٧. شعر الحسين بن مطير الاسدي (تحقيق).
١٨. شعر إبراهيم بن هرمة القرشي (تحقيق).
١٩. شعر عمرو بن احمد الباهلي (تحقيق).
٢٠. شعر مروان بن حفصة (تحقيق).
٢١. شعر علي ابن جبلة (العكوك) (تحقيق).

٢٢. شعر الوليد بن يزيد (تحقيق).

د.حسين محمد العروسي (-) / مصر

١. التلوث المنزلي (من سلسلة العلوم والتكنولوجيا للجميع).
٢. الشمس أم الطاقات وأنظفها (سلسلة العلوم والتكنولوجيا للجميع).
٣. الماء والحياة (نفس السلسلة).
٤. عالم خفي (نفس السلسلة).
٥. الصراع بين الميكروبات والنباتات (المكتبة الثقافية) عدد ١٦١.
٦. الإنسان بين الميكروبات والنباتات (العلم للجميع).
٧. أمراض الخضر.
٨. أمراض أشجار الفاكهة (مشاركة).
٩. مكافحة الأمراض النباتية (مشاركة).
١٠. أمراض النبات (مشاركة).
١١. عملي أمراض النبات.
١٢. آفات وأمراض الخضر.
١٣. النبات العام (مشاركة).
١٤. مورفولوجيا وتشريح النبات.
١٥. المملكة النباتية (مشاركة).
١٦. الأطلس النباتـي.
١٧. أساسيات علوم النبات.
١٨. دراسات حول الطب الوقائي.
١٩. الميكروبات والنباتات.

د.حسين محمد فهيم (١٩٢٤م-) / مصر

١. السدود والشعوب والتنمية.
٢. قصة الأنثروبولوجيا.
٣. أدب الرحلات.

د.حسن مصطفى حسن (١٩٣٧م-) / السودان

١. الدليل المصور لنباتات أركويت.
٢. دراسات في البيئة السودانية.
٣. النبات والحيوان في القرآن الكريم.
٤. نباتات في الشعر العربي.
٥. دليل الطالب للزهريات ذوات الفلقتين.

حرف (خ)

د.خالد الحديدي (-   ) / مصر

١. آخر المطاف.
٢. البيطرة والبيزرة وعلم الحيوان في التراث الإسلامي.
٣. تاريخ التربية الرياضية في مصر (٦ أجزاء).
٤. التقسيم العشري وتطبيقه في المكتبة العربية.
٥. الجراحة عند العرب.
٦. حوار مع الصمت.
٧. الحياة الثقافية في اليمن في العصور الوسطى.
٨. دفاع عن الحقيقة.
٩. الدور الذي لعبه أطباء الشام في تطور الطب الإسلامي.
١٠. الصدى الضائع (ديوان شعر).
١١. فسيولوجية التدريب الرياضي.
١٢. فلسفة علم تصنيف الكتب كمدخل لفلسفة العلوم.
١٣. فهرس مخطوطات الطب الإسلامي.
١٤. فهرس مخطوطات المكتبة الاحمدية بطنطا.
١٥. فهرس مخطوطات مكتبة القصبي بطنطا.
١٦. قصة التخدير.
١٧. كتابة جديدة لتاريخ الطب الإسلامي.
١٨. لابد من صنعاء: (اكتشاف لمدرسة طبية باليمن قبل الإسلام).
١٩. مبادئ علم التشريح.
٢٠. من بيت الحكمة ببغداد إلى مكتبة القصبي بطنطا.
٢١. موسوعة الأراجيز الطبية العربية (١٠ أجزاء).
٢٢. موسوعة التراث العربي (٣ أجزاء).
٢٣. الموسوعة الرياضية (١٠ أجزاء).
٢٤. موسوعة الفلك الإسلامي (٦ أجزاء).
٢٥. والحكمة يمانية: (بيليوغرافيا للتراث العربي الإسلامي).
٢٦. الوسطانية: (مذهب فلسفي جديد).

خالد محمد خالد (١٩٢٠م-١٩٩٦م) / مصر

١. الوصايا العشر لمن يريد إن يحيا.
٢. رجال حول الرسول (٥ أجزاء).
٣. أزمة الحرية في عالمنا.
٤. بين يدي عمر.
٥. أخطار في القمة.
٦. أنسانيات محمد.
٧. وجاء أبو بكر.

٨. في رحاب علي.
٩. الدين للشعب.
١٠. هذا أو الطوفان.
١١. من هنا نبدأ.
١٢. مواطنون لا رعايا.
١٣. الله وللحرية (٣ أجزاء).
١٤. لكي لاتحرثوا في البحر.
١٥. كما تحدث القرآن.
١٦. في البدء كان الكلمة.
١٧. معاً على الطريق (محمد والمسيح).
١٨. انه الإنسان.
١٩. الديمقراطية أبداً.
٢٠. أعلام الصحابة.
٢١. أعلام الصحابة (المجاهدون).
٢٢. والموعد الله.
٢٣. خلفاء الرسول.
٢٤. الحكم في الإسلام.
٢٥. عشرة أيام في حياة الرسول.
٢٦. الدولة في الإسلام.
٢٧. أزمة الخليج.
٢٨. قصتي مع الحياة.
٢٩. مذكرات.
٣٠. عن الديمقراطية.
٣١. لو شهدت جوارهم.

خيري حماد (١٩١٧م-١٩٧٢م) / فلسطين

١. تاريخ العرب والإسلام (٤ مجلدات):
أ- الفتوحات العربية الكبرى.
ب- انحلال الإمبراطورية.
ج- إمبراطورية العرب.
د- عصور الظلام.
٢. البترول والرأي العام في الشرق الأوسط.
٣. ثورة التصنيع في مصر.
٤. الرايخ الثالث والمشرق العربي.
٥. ثورات التحرر والمشاكل المعاصرة في أفريقيا.
٦. نزع السلاح.
٧. تدهور الرأسمالية.

٨. مستقبل الإنسانية.
٩. الحدود الشرقية للجزيرة العربية (ترجمة).
١٠. أعمدة الاستعمار البريطاني في الوطن العربي (مجلدين).
١١. عبد الله فيلبي.
١٢. قضايانا في الأمم المتحدة.
١٣. التطورات الأخيرة في قضية فلسطين.
١٤. كي نستعيد فلسطين.
١٥. ادعاءات إسرائيل بين الحق التاريخي وحق السيادة.
١٦. أبعاد المعركة مع إسرائيل والاستعمار.
١٧. الصهيونية (جذورها وأهدافها).
١٨. آراء وأضواء في القومية والحرية والاشتراكية (جزأين).
١٩. صور من أوروبا.
٢٠. حتمية الوحدة في المفهوم الاشتراكي.
٢١. تاريخ ألمانيا الهتلرية (٤ أجزاء، ترجمة).
٢٢. الحرب العالمية الثانية من وجهة النظر السوفياتية (ترجمة).
٢٣. مذكرات ديجول (جزأين، مترجمة).
٢٤. مذكرات ايدن (جزأين، مترجمة).
٢٥. مستقبل الاشتراكية (ترجمة).
٢٦. الاستراتيجية العسكرية السوفياتية (ترجمة).
٢٧. السياسة الخارجية السوفياتية (ترجمة).
٢٨. أسس الاقتصاد السياسي في الاشتراكية الماركسية (ترجمة).
٢٩. الاستعمار الجديد (ترجمة).
٣٠. ثورة أفريقيا (ترجمة).
٣١. ثورة الجزائر (ترجمة).
٣٢. سنوات في اليمن وحضرموت (ترجمة).
٣٣. الثورة العقائدية في الشرق الأوسط.
٣٤. لمن تقرع الأجراس (قصة مترجمة).
٣٥. فرق تخسر (صورة العرب ١٩٥٥م-١٩٥٨م) (ترجمة).
٣٦. مذكرات تشرشل (٣ أجزاء، ترجمة).
٣٧. الاشتراكية في آسيا (ترجمة).
٣٨. الصحراء الكبرى (ترجمة).
٣٩. الشيوعية (ترجمة).
٤٠. باسم الحرية (ترجمة).
٤١. الجزائر الثائرة (ترجمة).
٤٢. مراكش بعد الاستقلال (ترجمة).
٤٣. اليمن من باب الخلفي (ترجمة).

٤٤. أحاديث.
٤٥. المطارحات (ترجمة).
٤٦. الأمير (ترجمة).
٤٧. فنون الحرب (ترجمة).
٤٨. قضايا في الأمم المتحدة.
٤٩. مفارق الطرق إلى إسرائيل.
٥٠. الطريق إلى السويس.

خير الدين الزركلي (١٨٩٣م-١٩٧٦م) / سوريا

١. ما رأيت وما سمعت.
٢. ديوان شعره (الجزء الأول).
٣. الأعلام (١٠ مجلدات).
٤. ماجدولين والشاعر (قصة شعرية قصيرة).
٥. شبه الجزيرة العربية في عهد الملك عبد العزيز (٣ مجلدات).
٦. الملك عبد العزيز في ذمة التاريخ.
٧. ديوان شعره (الجزء الثاني).
٨. صفحة مجهولة من تاريخ سورية في العهد الفيصلي.
٩. عامان في عمان (جزأين).
١٠. وفاء العرب (قصة تمثيلية).
١١. في الأدب والتاريخ (قديماً وحديثاً).

خالد سعود الزيد (-) / الكويت

١. من الأمثال العامية.
٢. أدباء الكويت في قرنين (جزأين).
٣. خالد الفرج (حياته وآثاره).
٤. صلوات في معبد مهجور (ديوان شعر).
٥. عبد الله سنان (دراسة ومختارات من شعره).
٦. الكويت في دليل الخليج (السفر التاريخي).
٧. الكويت في دليل الخليج (السفر الجغرافي).

خزعل محمود (-) / العراق

١. علم الأحياء.
٢. ملخص العلوم العامة.
٣. علم الحيوان الثانوي / الجزء الأول (اللافقريات).
٤. الجزء الثاني (الفقريات).
٥. الوراثة والتطور.

د.خليل إبراهيم العطية (١٩٣٦م-١٩٩٨م) / العراق

١. ديوان المزرد بن ضرار الغطفاني لابن السكيت (تحقيق).
٢. ديوان ليلى الأخيلية (تحقيق).

٣. ديوان لقيط بن يعمر الإيادي (تحقيق).
٤. ديوان عمرو بن قمينة (تحقيق).
٥. التقفية في اللغة لليمان بن أبي اليمان البندينجي (تحقيق).
٦. شعر نهار بن توسعة (تحقيق).
٧. العنوان في القراءات السبع لأبي طاهر الأنصاري الأندلسي (تحقيق).
٨. فعلت وأفعلت لأبي حاتم السجستاني (تحقيق).
٩. الفرق لأبي محمد بن المستنير المعروف بقطرب (تحقيق).
١٠. في البحث الصوتي عند العرب.
١١. التركيب اللغوي عند العرب.
١٢. الأمثال والاستشهاد لأبي عبد الرحمن السلمي (تحقيق).
١٣. الرسالة الماسة فيما يضبط من الحماسة لأبي هلال العسكري (تحقيق).
١٤. آداب الملوك لأبي منصور الثعالبي (تحقيق).
١٥. القول في ألفاظ الشمول والعموم والفصل بينهما، لأبي علي المرزوقي (تحقيق).
١٦. لغة هذيل (تحقيق).
١٧. مثلثات اللغة.
١٨. ديوان توبة بن الحمير الخفاجي صاحب ليلى الاخيلية (تحقيق).
١٩. ديوان مسكين الدارمي (تحقيق).
٢٠. التركيب اللغوي عند السياب.
٢١. أبو زيد الأنصاري وكتابه الهمز.
٢٢. العنوان في القراءات السبع لإسماعيل بن خلف المقرئ (تحقيق).
٢٣. بقية التنبيهات على أغلاط الرواة لعلي بن حمزة البصري (مشاركة، تحقيق).
٢٤. الفرق لقطرب (تحقيق).

خليل سركيس (١٨٤٢م-) / لبنان

١. كتاب سلاسل القراءة (٦ أجزاء).
٢. أستاذ الطباخين وتذكرة الخواتين.
٣. العادات (يتصل بعرف الناس وتقليدهم).
٤. معجم اللسان (قاموس لأسماء القواد والسفن والأماكن التي ذكرت في أخبار الحرب اليابانية الروسية ١٩٠٤م).

خليل هنداوي (١٩٠٦م-١٩٧٦م) / لبنان

١. حقل القصة.
٢. صفحة من حياة باريس (رواية).
٣. ارم ذات العماد (رواية).
٤. الحب الأول (قصة).

٥. دمعة صلاح الدين (قصص).
٦. تجديد رسالة الغفران لأبي العلاء (تحقيق).
٧. زهرة البركان (مسرحية).
٨. الرائد في الأدب العربي (بالمشاركة).
٩. هاروت وماروت (مسرحية).
١٠. مع الإمام علي من خلال نهج البلاغة.
١١. المقتبس من وحي القلم.
١٢. الأغاني للأصفهاني.
١٣. مختارات (٥ أجزاء).
١٤. المقتبس من وحي الرسالة.
١٥. المقتبس من فيض الخاطر.
١٦. تيسير الإنشاء (مدرسي).
١٧. حافظ إبراهيم.
١٨. سارق النار (مسرحية).
١٩. الرماد المحترق (مسرحية).
٢٠. وضاح اليمن (مسرحية).
٢١. المتمرد على قدره (مسرحية).
٢٢. من اليرموك إلى اليرموك (مسرحية).
٢٣. درة قرطبة (مسرحية).
٢٤. نكبة فيلسوف أو ابن رشد (مسرحية).
٢٥. جابر بن حيان (مسرحية).
٢٦. أمير الصعاليك (مسرحية).
٢٧. المناضل الصغير (مسرحية).
٢٨. عاصفة بيتهوفن (مسرحية).
٢٩. الدم لا يصير ماء (مسرحية).
٣٠. فرانز ليست.
٣١. الاسكندر الكبير.
٣٢. البؤساء (ترجمة).
٣٣. قصة مدينتين (ترجمة).
٣٤. أوليفر تويست (ترجمة).
٣٥. الأدب والنصوص (مدرسي).
٣٦. وحي القلم (بالمشاركة).

خالد الجادر (١٩٢٤م-١٩٨٨م) / العراق

١. الواسطي والخصائص الفنية للمدرسة العراقية في العصور الوسطى الإسلامية.
٢. مشكلة تحرير التصاوير والتماثيل في الشريعة الإسلامية.

٣. المعاصرة والتراث.
٤. حركة التوسع الإسلامي وأثرها.
٥. حرب الثلاثين عاماً.
٦. تاريخ العصور الوسطى.
٧. فضل العرب في التصوير خلال عهد الحضر.
٨. الانطباعيون.
٩. الانطباعيون الجدد.
١٠. السرياليون.
١١. التجريديون.
١٢. المخطوطات العراقية المرسومة في العصر العباسي.

حرف (د)

د.داود الجلبي (١٨٧٧م-١٩٦٠م) / العراق
١. مخطوطات الموصل.
٢. الواجب.
٣. الآثار الآرامية في لغة الموصل العامية.
٤. كلمات فارسية مستعملة في عامية الموصل وفي أنحاء العراق.
٥. تيسير القراءة والكتابة في العربية باستعمال الحروف اللاتينية.
٦. محمد ابن زكريا الرازي: (الطبيب الكيميائي الفيلسوف).
٧. القنديداد، أهم الكتب التي تتألف منها الأبستا (وهي مجموعة كتب المجوس الزرداشتيتين) (ترجمة).
٨. كتاب الطبيخ للكاتب البغدادي (تحقيق).
٩. معجم أمراض الجلد.
١٠. الموصل (أربع محاضرات تاريخية).
١١. رسائل غير مطبوعة للجاحظ وأخرى لابن فارس (تحقيق).
١٢. رسالة طبية للرازي (تحقيق).
١٣. تطور الأدب العربي من العصر الجاهلي حتى العصر العباسي.
١٤. آراء نقدية حول المصطلحات الطبية التي وضعها المجمع اللغوي.
١٥. تاريخ اتابكة الموصل.
١٦. تاريخ اربل.
١٧. تاريخ الدول الارتقية.
١٨. ذيل زبدة الآثار الجلية في تاريخ البلاد العربية.
١٩. المفردات الأعجمية المستعملة في الموصل.
٢٠. اقتراح في تيسير القراءة والكتاب في العربية.

حرف (ذ)

ذنون أيوب (ذو النون) (١٩٠٨م-١٩٨٨م) / العراق

١. انهيار فرنسا.
٢. قصة برج بابل (قصة).
٣. حميات (قصة).
٤. الدكتور إبراهيم (رواية).
٥. الرسائل المنسية.
٦. صور شتى (قصة).
٧. الضحايا (قصة).
٨. عظمة فارغة (قصة).
٩. العقل في محنته (قصة).
١٠. قصص من فينا (قصة).
١١. قلوب ظمأى (قصة).
١٢. الكادحون (قصة).
١٣. الكارثة العظمى للحقيقة والتاريخ.
١٤. جمهورية ١٤ تموز في العراق.
١٥. مختارات ذو النون أيوب.
١٦. مختارات من روائع الأدب العالمي.
١٧. وحي الفن (قصة).
١٨. بعث في تموز (رواية).
١٩. صديقي (قصة).
٢٠. قرن اللاجئين (قصة).
٢١. أبو هريرة وكوجكا (قصة).
٢٢. قصة في رسائل (رواية).
٢٣. الاباء والبنون (ترجمة).
٢٤. أسد الفلاندر (قصة من الزمن الغابر (بغداد دون تاريخ)) (ترجمة).
٢٥. إمبراطورية النمل (ترجمة).
٢٦. المكفول (قصة) (ترجمة).
٢٧. ومن لم يقهر (قصة) (ترجمة).
٢٨. رسل الثقافة (قصة).
٢٩. الكارثة الشاملة (قصة).
٣٠. السيد والأرض والماء (رواية).
٣١. الحقيقة والتاريخ (رواية).
٣٢. على الدنيا السلام (رواية).

حرف (ر)

رضوان محمد المخللاتي (١٨٣٤م-) / مصر
١. فتح المقفلات لما تضمنه نظم الحرز والدرة من القراءات.
٢. شفاء الصدور بذكر قراءات الأئمة السبعة البدور.
٣. أرجوزة في التوحيد.
٤. انتشاق النفحات الملكية من طي تخميس البردة الشريفة المحمدية.
٥. انتشاق الروائح المسكية من طي تخميس القصيدة النونية السويجعية.
٦. إرشاد القراء والكاتبين إلى معرفة رسم الكتاب المبين.
٧. القول الوجيز في فواصل الكتاب العزيز.
٨. الإفاضة الربانية، بشرح ألفاظ البردة المحمدية.
٩. رسالة فيما رواه ورش في موضوع (آلان) من طريق (حرز الأماني).
١٠. مقدمة مصحف.
١١. ديوان خطب منبرية (الكواكب السائر فيما يتعلق بخطب المنابر).
١٢. اللؤلؤ المنظم فيما يلزم من الشروط في حق الإمام والمأموم.

رفاعة رافع الطهطاوي (١٨٠١م-١٨٧٣م) / مصر
١. أنوار توفيق الجليل في أخبار مصر وتوثيق بني إسماعيل.
٢. تخليص الإبريز إلى تلخيص باريس أو ديوان النفيس بإيوان باريس.
٣. قلائد المفاخر في غريب عوائد الأوائل والأواخر (ترجمة).
٤. نهاية الإيجاز في سيرة ساكن الحجاز.
٥. التعريبات الشافية لمريد الجغرافية (ترجمة).
٦. مناهج الألباب المصرية في مباهج الآداب العصرية (في آداب العصر وسياسته وصنائعه وعلومه وفنونه).
٧. المرشد الأمين في تهذيب البنات والبنين.
٨. جغرافية ملطبرون (في الجغرافية التاريخية / ٤ مجلدات) (ترجمة).
٩. التحفة المكتبية لتقريب اللغة العربية (قواعد النحو للمدارس الابتدائية).
١٠. مواقع الأفلاك في أخبار تليماك (في وقائع تليماك الفرنساوية) (ترجمة).
١١. مختصر معاهد التنصيص.
١٢. المذاهب الأربعة.
١٣. شرح لامية العرب.
١٤. القانون المدني الإفرنجي.
١٥. هندسة ساسير (ترجمة).
١٦. رسالة في الطب.
١٧. جمال الأجرومية (منظومة سهلة في الأجرومية).

١٨. القول السديد في الاجتهاد والتجديد.
١٩. تخميس قصيدة الشهاب محمود.
٢٠. قصيدة وطنية مصرية (في مدح الخديو محمد سعيد).
٢١. قصيدة وطنية مصرية (في مدح الخديو إسماعيل).
٢٢. الكواكب النيرة في ليالي أفراح العزيز المقمرة.
٢٣. منظومة وطنية مصرية (في خمس قصائد مستقلة).
٢٤. أرجوزة في التوحيد.
٢٥. خاتمة لقطر الندى وبل الصدى.
٢٦. تاريخ قدماء المصريين (ترجمة).
٢٧. تعريب قانون التجارة (ترجمة).
٢٨. تعريب القانون المدين الفرنساوي (ترجمة).
٢٩. جغرافية صغيرة (ترجمة).
٣٠. رسالة المعادن (ترجمة).
٣١. قدماء الفلاسفة (ترجمة).
٣٢. مبادئ الهندسة (ترجمة).
٣٣. المعادن النافعة لتدبير معايش الخلايق (ترجمة).
٣٤. المنطق (ترجمة).
٣٥. روح الشرائع لمونتسكيو (ترجمة).
٣٦. أصول الحقوق الطبيعية التي تعتبرها الإفرنج أصلاً لأحكامها (ترجمة).
٣٧. نظم العقود في كسر العود (ترجمة).
٣٨. نبذة في تاريخ اسكندر الأكبر (ترجمة).
٣٩. تقويم سنة ١٢٤٤هـ (ترجمة).
٤٠. مقدمة جغرافية طبيعية (ترجمة).
٤١. ثلاث مقالات من كتاب (لجندر في علم الهندسة) (ترجمة).
٤٢. قطعة من عمليات رؤساء ضباط العسكرية (ترجمة).
٤٣. نبذة في علم هيئة الدنيا (ترجمة).
٤٤. نبذة في الميثولوجيا (يعني جاهلية اليونان وخرافاتهم) (ترجمة).
٤٥. نبذة في علم سياسات الصحة (ترجمة).
٤٦. الدستور الفرنسي (ترجمة).

رفيق العظم (١٨٨٢م-١٩٢٥م) / سوريا
١. أشهر مشاهير الإسلام في الحروب (٤ أجزاء).
٢. البيان في التمدن وأسباب العمران.
٣. تنبيه الأفهام إلى مطالب الحياة والسياسة الاجتماعية في الإسلام.
٤. الجامعة الإسلامية وأوروبا.

٥. رسالة في بيان كيفية انتشار الأديان.
٦. مطالب الحياة الاجتماعية والإسلام.
٧. الجامعة العثمانية والعصبة التركية (أو التأليف بين الترك والعرب).
٨. تاريخ السياسة الإسلامية.
٩. السوانح الفكرية في المباحث العلمية.
١٠. الدروس الحكيمة للناشئة الإسلامية.

د.رؤوف عبيد (-) / مصر

١. مبادئ القسم العام من التشريع العقابي.
٢. السببية في القانون الجنائي (دراسة تحليلية مقارنة).
٣. في الجرائم وعقوباتها.
٤. جرائم التزييف والتزوير في القانون المصري.
٥. جرائم الاعتداء على الأشخاص والأموال.
٦. شرح قانون العقوبات التكميلي.
٧. مبادئ علم الإجرام.
٨. مبادئ الإجراءات الجنائية في القانون المصري.
٩. المشكلات العملية الهامة في الإجراءات الجنائية (جزأن).
١٠. ضوابط تسبيب الأحكام الجنائية في قضاء النقض المصري.
١١. في التسيير والتخيير: (بين الفلسفة العامة وفلسفة القانون).
١٢. الإنسان روح لا جسد.
١٣. عروس فرعون وشوقيات جديدة من عالم الغيب.
١٤. قصتي العظمى.
١٥. ظواهر الخروج من الجسد (أدلتها – دلالاتها).

روكس بن زائدة العزيزي (١٩٠٤م-٢٠٠٥م) / الأردن

١. المنهل في تاريخ الأدب العربي.
٢. الزنابق (٧ أجزاء).
٣. سدنة التراث القوي.
٤. شاعر الإنسانية.
٥. الإمام علي أسد الإسلام.
٦. الخلافة التاريخية وتاريخ العرب.
٧. مأدبا وضواحيها.
٨. الأردن في التاريخ وهيئة الأمم.
٩. أبناء الغساسنة (قصة).
١٠. الأرض أولاً (مسرحية).
١١. المبتكر لتعليم اللغة العربية.
١٢. المساعد في الإعراب (٤ أجزاء).

١٣. فريسة أبي ماضي.
١٤. قاموس العادات واللهجات والاوابد الأردنية.
١٥. القوات المسلحة (٣ أجزاء).
١٦. تطور حقوق الإنسان.
١٧. تطور الشعر في البادية.
١٨. معلمة للتراث الأردني (٥ أجزاء).
١٩. جمد الدموع (سيرة ذاتية).
٢٠. وحي الحياة (تأملات).
٢١. من توصيات المماليك للرهبان في القدس.
٢٢. الطفل في الأدب العربي.
٢٣. المجتمع البدوي.
٢٤. النظام الإداري في العصر العباسي.
٢٥. مفاهيم عصرية (في فلسفة اوريليوس).
٢٦. الأرض أولاً (مسرحية) (٥ أجزاء).
٢٧. حكايات من البادية.
٢٨. الأنظمة والقوانين في البادية.
٢٩. نحن نرسم وانتم تكتبون (٣ أجزاء).
٣٠. مقدمة جمهرة انساب العرب.
٣١. ذكريات من البادية.
٣٢. نمر العدوان شاعر الحب والوفاء.
٣٣. رجم الغريب وزلة الطبيب.

رفيق راغب التميمي (١٨٨٩م-١٩٥٦م) / فلسطين

١. التاريخ العمومي (٨ أجزاء).
٢. الإقطاع، وأول إقطاع في الإسلام.
٣. الحروب الصليبية.
٤. حوض البحر المتوسط.
٥. سوق مدحة باشا بدمشق.
٦. ولاية بيروت.
٧. تاريخ العصر الحديث.
٨. تاريخ أوروبا.

راضي عبد الهادي (١٩١٠م-١٩٨٢م) / فلسطين

١. العرب والإسلام (جزأن).
٢. فارس غرناطة (قصة).
٣. خالد وفتنة (قصة).

٤. تاريخ الممالك العربية.
٥. الموجز في تاريخ العالم الحديث.
٦. جغرافية آسيا العربية.
٧. جغرافية العالم العربي.
٨. اللغة العربية (٣ أجزاء).
٩. الحضارات القديمة.
١٠. تاريخ العرب والمسلمين.
١١. كوكو (قصة).
١٢. الجغرافية الواضحة.
١٣. جغرافيا بلاد العرب والشرق الأوسط.
١٤. الموجز في تاريخ العرب والمسلمين.
١٥. الوطن العربي وأفريقيا.
١٦. سمسمة الشجاعة (قصة).
١٧. من بصمات الأيام (ديوان شعر).

رشدي ملحس (١٨٩٩م-١٩٥٩م) / فلسطين
١. معجم منازل الوحي.
٢. المعادن.
٣. جغرافية القرآن.
٤. سيرة الأمير محمد بن عبد الكريم الخطابي.
٥. تقويم الأوقات للمملكة السعودية.
٦. المواضيع الجغرافية التي وردت في الشعر العربي القديم.
٧. عبد العزيز عن قرب.
٨. منازل المعلقات.
٩. مسافات الطرق في المملكة.

د.راجي عباس التكريتي (١٩٣٢م-١٩٩٥م) / العراق
١. حفلة تعذيب صاخبة.
٢. أمراض المفاصل في العراق.
٣. الصيام والصحة (ترجمة).
٤. شلل الأطفال.
٥. السلوك المهني للأطباء.
٦. الظهار – وجع الظهر.
٧. طرائف الأطباء.
٨. الإسناد الطبي في الجيوش الإسلامية.
٩. الضحك.

١٠. الظهار والفصال في التراث العربي.
١١. تعريب الطب (لماذا؟ ومتى؟ وكيف؟).

روفائيل بطي (١٩٠١م-١٩٥٦م) / العراق

١. الأدب العصري في العراق العربي (جزآن).
٢. الربيعيات.
٣. أعلام في صحافة العراق.
٤. الصحافة في العراق.
٥. أمين الريحاني في العراق (ترجمته وآثاره وأقوال المشاهير فيه).
٦. سحر الشعر (مجموعة مقالات وقصائد عصرية).
٧. تاريخ اليمن القديم.
٨. فيلسوف بغداد في القرن العشرين/الزهاوي.
٩. فيصل بن الحسين خطبه وأقواله.
١٠. تقويم العراق.

روحي ياسين الخالدي (١٨٦٤م-١٩١٣م) / فلسطين

١. رسالة في سرعة انتشار الدين المحمدي وفي أقسام العالم الإسلامي.
٢. كتاب علم الألسنة في مقابلة اللغات (٣ مجلدات).
٣. تاريخ الصهيونية.
٤. تاريخ الأمة الإسرائيلية وعلاقتها بالعرب وغيرهم من الأمم.
٥. كتاب تراجم العائلة الخالدية.
٦. العالم الإسلامي.
٧. أسباب الانقلاب العثماني وتركيا الفتاة.
٨. علم الأدب عند الإفرنج والعرب.
٩. الكيمياء عند العرب.

رشيد رضا (١٨٦٥م-١٩٣٥م) / لبنان

١. تفسير المنار (تفسير القرآن الكريم) (١٢ مجلد).
٢. تاريخ الأستاذ الإمام محمد عبدة (٣ أجزاء).
٣. نداء للجنس اللطيف (حقوق المرأة في الإسلام).
٤. الوحي المحمدي.
٥. الوحدة الإسلامية (محاورات المصلح والمقلد).
٦. الخلافة أو الإمامة العظمى.
٧. يسر الإسلام وأصول التشريع العام.
٨. الوهابيون والحجاز.
٩. المنار والأزهر.

١٠. ذكرى المولد النبوي.
١١. مناسك الحج وأحكامه وحكمه.
١٢. المسلمون والقبط.
١٣. رسالة في الصلب والفداء.
١٤. شبهات النصارى وصحيح الإسلام.

رضا جواد الهاشمي (١٩٤٠م-١٩٩١م) / العراق

١. نظام العائلة في العهد البابلي القديم.
٢. المدخل لآثار الخليج العربي.
٣. تاريخ الشرق الأدنى القديم (مشاركة).
٤. آثار الخليج العربي والجزيرة العربية.
٥. تجارة القوافل في التاريخ العربي القديم (ضمن كتاب تجارة القوافل ودورها الحضاري حتى نهاية القرن التاسع عشر).
٦. التجارة في العراق (فصل في كتاب حضارة العراق).
٧. القوانين والعلاقات العائلية (فصل في كتاب حضارة العراق).

حرف (ز)

زهير الشايب (-   ) / مصر

١. المطاردون (قصص قصيرة).
٢. حكايات من عالم الحيوان.
٣. المصيدة (قصص قصيرة).
٤. موتى بلا قبور (ترجمة).
٥. السماء تمطر ماء جافاً (رواية).
٦. تطور مصر من (١٩٢٤م-١٩٥٠م) (ترجمة).
٧. فصول من التاريخ الاجتماعي للقاهرة العثمانية (ترجمة).
٨. المصريون المحدثون (ترجمة).
٩. المدن والأقاليم المصرية (ترجمة).
١٠. الزراعة والصناعات والحرف والتجارة.
١١. الموازين والنقود.
١٢. النظام المالي والإداري في مصر العثمانية (ترجمة).
١٣. الموسيقى والغناء عند قدماء المصريين (ترجمة).
١٤. الموسيقى والغناء عند المصريين المحدثين (ترجمة).
١٥. الآلات الموسيقية المستخدمة عند المصريين المحدثين (ترجمة).
١٦. العرب في ريف مصر وصحراواتها (ترجمة).

د.زكي مبارك (١٨٩١م-١٩٥٢م) / مصر

١. زهرة الآداب وثمار الألباب (٤ أجزاء).
٢. التصوف الإسلامي وأثره في الأدب والأخلاق (جزأين).
٣. النثر الفني في القرن الرابع الهجري (جزأين).
٤. ليلى المريضة في العراق (٣ أجزاء).
٥. عبقرية الشريف الرضي (جزأين).
٦. الاسمار والاحاديث.
٧. الأخلاق عند الغزالي.
٨. البدائع (جزأين).
٩. الموازنة بين الشعراء.
١٠. حسب ابن أبي ربيعة وشعره.
١١. ذكريات باريس.
١٢. مدامع العشاق.
١٣. المدائح النبوية في الأدب العربي.
١٤. وحي بغداد.
١٥. ديوان زكي مبارك (ألحان الخلود).
١٦. شرح الرسالة العذراء.
١٧. تحقيق نسب كتاب الأم.

١٨. اللغة والدين والتقاليد في حياة الاستقلال.
١٩. العشاق الثلاثة (جميل وكثير وعباس فوز).
٢٠. ملامح المجتمع العراقي.
٢١. أحمد شوقي.
٢٢. نقد الشعر.
٢٣. بين آدم وحواء.
٢٤. جناية أحمد أمين على الأدب العربي.
٢٥. حافظ إبراهيم.
٢٦. الحديث ذو شجون.

د.زكي محمد حسن (١٩٠٨م-١٩٥٧م) / مصر
١. الرحالة المسلمون في العصور الوسطى.
٢. الصين وفنون الإسلام.
٣. كنوز الفاطميين.
٤. الفنون الإيرانية في العصر الإسلامي.
٥. التصوير في الإسلام عند الفرس.
٦. أطلس الفنون الزخرفية والتصاوير الإسلامية.
٧. مدرسة بغداد في التصوير الإسلامي.
٨. فنون الإسلام.
٩. الفن الإسلامي في مصر (من الفتح العربي إلى نهاية العصر الطولوني) (جزأين).
١٠. مصر والحضارة الإسلامية.
١١. معجم الأنساب والأسر الحاكمة (جزأين، ترجمة).
١٢. نواح مجيدة من الثقافة الإسلامية (بالمشاركة).

زهير محمود الكرمي (١٩٢١م-) / فلسطين
١. العلم ومشكلات الإنسان المعاصر.
٢. العلوم العامة (٩ أجزاء).
٣. الكيمياء (٣ أجزاء).
٤. بنو الإنسان (ترجمة).
٥. التفكير المستقيم والتفكير الاعوج.
٦. عود على بدء (قصة).
٧. علم الحياة (٣ أجزاء).
٨. العلوم العامة لدور المعلمين (٤ أجزاء).
٩. الجيولوجيا (٣ أجزاء).
١٠. ارتقاء الإنسان (ترجمة).

١١. الكون والثقوب السوداء.
١٢. مجموعة مقالات (جزأين).

د.زكي نجيب محمود (١٩٠٥م-١٩٩٣م) / مصر

١. المعقول واللامعقول في تراثنا الفكري.
٢. أفكار ومواقف.
٣. تجديد الفكر العربي.
٤. ثقافتنا في مواجهة العصر.
٥. مجتمع جديد أو الكارثة.
٦. مع الشعراء.
٧. من زاوية فلسفية.
٨. في حياتنا العقلية.
٩. في فلسفة النقد.
١٠. هذا العصر وثقافته.
١١. هموم المثقفين.
١٢. قشور ولباب.
١٣. حياة الفكر في العالم الجديد.
١٤. جنة العبيط أو أدب المقالة.
١٥. الكوميديا الأرضية (كان بعنوان آخر: الثورة على الأبواب).
١٦. موقف من الميتافيزيقا (كان بعنوان آخر هو: خرافة الميتافيزيقا).
١٧. شروق من الغرب.
١٨. قصة نفس.
١٩. قصة عقل.
٢٠. قيم من التراث.
٢١. جابر بن حيان (من سلسلة أعلام العرب).
٢٢. نحو فلسفة علمية.
٢٣. المنطق الوضعي (جزأين).
٢٤. مصطلحات الفلسفة.
٢٥. في تحديث الثقافة العربية.
٢٦. رؤية إسلامية في تحديث الثقافة الغربية.
٢٧. عن الحرية أتحدث.
٢٨. في مفترق الطرق.
٢٩. ارض الأحلام.
٣٠. بذور وجذور (مجموعة مقالات نشرها في جريدة الأهرام لعام ١٩٨٧م).
٣١. الشرق الفنان (المكتبة الثقافية).

٣٢. عربي بين ثقافتين (مجموعة مقالات الأهرام لعام ١٩٨٨م).
٣٣. خرافة الميتافيزيقا.
٣٤. برانترا ندرسل.
٣٥. ديفد هيوم.
٣٦. فلسفة وفن.
٣٧. أسس التفكير العلمي.
٣٨. تاريخ الفلسفة الغربية، الفلسفة القديمة (ترجمة).
٣٩. الإمتاع والمؤانسة لأبي حيان التوحيدي (تحقيق).
٤٠. فنون الأدب (ترجمة).
٤١. محاورات أفلاطون أو (طيفرون، الدفاع، اقريطون، فيدون) (ترجمة).
٤٢. قصة الفلسفة اليونانية (بالاشتراك).
٤٣. شكسبير.
٤٤. قصة الأدب في العالم (٤ أجزاء).
٤٥. أيام في أمريكا.
٤٦. نظرية المعرفة.
٤٧. وجهة نظر.
٤٨. قصاصات الزجاج.
٤٩. نافذة على فلسفة العصر.
٥٠. حصاد السنين.
٥١. الأغنياء والفقراء (ترجمة).
٥٢. آثرت الحرية (ترجمة).
٥٣. قصة الحضارة (ترجمة) (٦ مجلدات) وهي كما يلي:
أ- نشأة الحضارة.
ب- الهند وجيرانها.
ج- اليابان.
٥٤. الفلسفة بنظرة علمية (ترجمة).
٥٥. المنطق: (نظرية البحث) (ترجمة).
٥٦. تراث العصور الوسطى (ترجمة).
٥٧. قصة الفلسفة الحديثة (بالاشتراك).
٥٨. الثورة على الأبواب.
٥٩. في فلسفة الأدب.
٦٠. حدود وطريقة التحليل.

زكي المحاسني (١٩٠٥م-١٩٧٢م) / سوريا
١. شعر الحرب في أدب العرب.
٢. أبو العلاء ناقد المجتمع.

٣. شاعر من عبقر.
٤. المتنبي.
٥. إبراهيم طوقان شاعر فلسطين.
٦. دراسات في تاريخ النهضة العربية المعاصرة (بالمشاركة).
٧. في الأدب العربي المعاصر.
٨. في التراجم والنقد.
٩. قراءات أدبية وتحليلية.
١٠. أحمد أمين.
١١. عبد الوهاب عزام.
١٢. نظرات في أدبنا المعاصر.
١٣. فقه اللغة المقارن.
١٤. ديوان شعر.
١٥. المعاجم العربية القديمة والحديثة.
١٦. منهج الدراسة في الأدب العربي.
١٧. عشر محاضرات في الأدب العربي.
١٨. الأدب الديني.
١٩. أساطير مستلهمة.
٢٠. الشاب الظريف.

د.زكي علي (١٩٠٨م-) / مصر
١. نهضة آسيا (ترجمة).
٢. الإسلام في العالم.
٣. لمحات في الإسلام.
٤. أوروبا والإسلام.
٥. اللغة العربية في العالم.
٦. الإسلام على الأبواب.
٧. فضل الحضارة الإسلامية على الغرب.
٨. رسالة الطب العربي وتأثيره في أوروبا.
٩. مصر الحقيقية.

زكي النقاش (١٨٩٨م-١٩٨٨م) / لبنان
١. العلاقات الاجتماعية والثقافية والاقتصادية بين العرب والفرنج خلال الحروب الصليبية.
٢. أضواء توضيحية على تاريخ المارونية.
٣. العروبة في تراثنا اللبناني.
٤. التبشير وسيلة من وسائل الاستعمار.

٥. لبنان بين الحقيقة والظلال.
٦. نقد كتاب الدكتور فيليب حتي (لبنان في التاريخ).

زكي قنصل (١٩١٦م-١٩٩٤م) / سوريا

١. شظايا (ديوان شعر).
٢. نور ونار (ديوان شعر).
٣. عطش وجوع (ديوان شعر).
٤. سعاد (قصيدة) طويلة (ديوان شعر).
٥. ألوان وألحان (ديوان شعر).
٦. أشواك (ديوان شعر).
٧. أوتار القلب (ديوان شعر).
٨. هواجس (ديوان شعر).
٩. في متاهات الطريق (ديوان شعر).
١٠. تحت سماء الأندلس (مسرحية شعرية).
١١. الثورة السورية (مسرحية شعرية).

حرف (س)

د.سليم حسن (١٨٨٦م-١٩٦١م) / مصر
١. تاريخ مصر القديمة (١٦ جزء).
٢. الأدب المصري القديم (أدب الفراعنة) (٣ أجزاء).
٣. آثار بلاد النوبة ومعابدها.
٤. آثار مصر وتركيا.
٥. تاريخ الديانة المصرية.
٦. أقسام مصر الجغرافية في العهد الفرعوني.

د.سعد المرصفي (-) / فلسطين
١. النقد ومراحله في السنة.
٢. السنة بين أنصارها وخصومها.
٣. مشكلة الحديث في ضوء أصول التحديث (رواية ودراية ورد الشبهات ودحض المفتريات).
٤. العمل والعمال بين الإسلام والنظم الوضعية المعاصرة.
٥. الثقافة الإسلامية.
٦. معالم في السلوك الإسلامي.
٧. الهجرة النبوية ودورها في بناء المجتمع الإسلامي.
٨. نفحات رمضان وأثرها في تكوين الشخصية الإسلامية.
٩. المادية والروحية في الميزان.
١٠. المسؤولية الاجتماعية في الإسلام.
١١. أضواء على أخطاء المستشرقين في المعجم المفهرس لألفاظ الحديث النبوي.
١٢. الجامع المفهرس لألفاظ صحيح مسلم.
١٣. ابتداء الخلق في ضوء الحديث النبوي.
١٤. السحر والسحرة في ضوء الحديث النبوي.
١٥. الفهارس ومكانتها عند المحدثين.
١٦. أسطورة الوطن اليهودي.
١٧. الفكر اليهودي.
١٨. موقف اليهود من الرسالة والرسول.
١٩. الطبيعة اليهودية.
٢٠. التآمر اليهودي على حياة الرسول.
٢١. اليهود والخيانة.
٢٢. القضاء على اليهود عسكرياً.
٢٣. محاكمة اليهود.

٢٤. الخطر اليهودي.
٢٥. معالم النصر على اليهود.

سيد قطب (١٩٠٦م-١٩٦٦م) / مصر

١. في ظلال القرآن (٦ مجلدات).
٢. العدالة الاجتماعية في الإسلام.
٣. النقد الأدبي (أصوله ومناهجه).
٤. كتب وشخصيات.
٥. خصائص التصور الإسلامي ومقوماته.
٦. الإسلام ومشكلات الحضارة.
٧. التصوير الفني في القرآن.
٨. مشاهد القيامة في القرآن.
٩. دراسات إسلامية.
١٠. نحو مجتمع إسلامي.
١١. معركتنا مع اليهود.
١٢. السلام العالمي والإسلام.
١٣. معركة الإسلام والرأسمالية.
١٤. في التاريخ فكرة ومنهاج.
١٥. تفسير آيات الربا.
١٦. تفسير سورة الشورى.
١٧. معالم في الطريق.
١٨. هذا الدين.
١٩. المستقبل لهذا الدين.
٢٠. المدينة المسحورة (قصة).
٢١. معركة التقاليد.
٢٢. مهمة الشاعر في الحياة.
٢٣. الشاطئ المجهول (شعر).
٢٤. نقد كتاب مستقبل الثقافة في مصر لطه حسين.
٢٥. طفل من القرية.
٢٦. المدينة المسحورة.
٢٧. أشواك (قصة).
٢٨. القصص الديني (سلسلة كتب دينية للأطفال).
٢٩. أفراح الروح.
٣٠. المجموعة النادرة لأبناء الآخرة.
٣١. رأس المنافقين.
٣٢. غزوة أحد.

د.سامي خلف الحمارنة (-) / سوريا
١. فهرس مخطوطات دار الكتب الظاهرية (الطب والصيدلة).
٢. ورد من شوك.
٣. فهرس مخطوطات دار الكتب العربية المتعلقة بالطب والصيدلة في جزأين.
٤. الطبيب والجراح العربي ابن القف الكركي.
٥. فهرس المخطوطات العربية في الطب والصيدلة في المكتبة البريطانية.
٦. تاريخ تراث العلوم الطبية عند العرب والمسلمين.
٧. دليل الباحثين في تاريخ العلوم عند العرب والمسلمين.
٨. جامع الغرض وحفظ الصحة ودفع المرض، لابن القف (تحقيق).

سامي الكيالي (١٨٩٨م-١٩٧٢م) / سوريا
١. نظرات في التاريخ والنقد والأدب.
٢. شهر في أوروبا.
٣. سيف الدولة الحمداني وعصر الحمدانيين.
٤. أبو العلاء.
٥. الفكر العربي.
٦. الراحلون.
٧. أنواء وأضواء.
٨. المرأة هذا اللغز الأبدي.
٩. من أضواء الماضي.
١٠. مع طه حسين.
١١. بنت يزيد.
١٢. من الأدب المعاصر.
١٣. صراع في سبيل القومية العربية.
١٤. يوميات عربي في أمريكا.
١٥. ولي الدين يكن.
١٦. الحركة الأدبية في حلب من (١٨٠٠م-١٩٥٠م).
١٧. الأدب العربي المعاصر في سوريا.
١٨. أمين الريحاني.
١٩. النفس الإنساني في أدب الجاحظ.
٢٠. خمر وشعر.
٢١. في الربوع الأندلسية.
٢٢. الحكيم شهاب الدين السهروردي.
٢٣. الأدب والقومية في سوريا.

٢٤. مع المؤلفين العرب في القرن العشرين.
٢٥. دراسة عن ابن القارح.
٢٦. مع الشعراء المعاصرين.
٢٧. رسائل أدبية.
٢٨. رحلة إلى رحاب الرحمن.
٢٩. الأدب العربي المعاصر.
٣٠. مع أبي العلاء.

سليمان ظاهر (١٨٧٣م-١٩٦٠م) / لبنان

١. تاريخ قلعة الشقيق.
٢. بنو زهرة الحلبيون.
٣. معجم قرى جبل عامل.
٤. الذخيرة.
٥. الحسين بن يحيى.
٦. تاريخ الشيعة (الديني والأدبي والسياسي).
٧. تاريخ طرابلس الشام وقضاتها بني عمار.
٨. شواهد الألوهية.
٩. الرحلة العراقية.
١٠. الملحمة الإسلامية الكبرى.
١١. ديوان شعر.
١٢. رسالة في أحوال ابن الأسود الدؤلي.
١٣. تاريخ جبل عامل القديم والحديث.
١٤. الفلسطينيات.
١٥. المرحلة العراقية.

سعد الخادم (-) / مصر

١. الصناعات الشعبية.
٢. تاريخ الأزياء الشعبية.
٣. الفن الشعبي والمعتقدات السحرية.
٤. الأزياء الشعبية.
٥. معالم من فنونا الشعبية.
٦. الفنون الشعبية في النوبة.

سليمان البستاني (١٨٥٦م-١٩٢٥م) /لبنان

١. دائرة المعارف.
٢. الإلياذة (نقل شعري لملحمة هوميروس اليونانية القديمة).
٣. عبرة وذكرى (أو الدولة العثمانية قبل الدستور وبعده).

٤. الاختزال (بحث علمي في الاختزال العربي).
٥. تقرير مسهب (حول مسؤولية الحرب وتركيا) في ١٢٠ صفحة.
٦. تاريخ العرب.
٧. ديوان شعراء العرب الحاليين.
٨. مذكراته (خواطر في السياسة والاجتماع والأخلاق والأدب والأسفار).

سعيد عبد الفتاح عاشور (-) / مصر
١. العصر المماليكي في مصر والشام.
٢. غاية الأماني في أخبار القطر اليماني، ليحيى بن القاسم (تحقيق).
٣. السلوك لمعرفة دول الملوك الأجزاء ٣ و ٤ (تحقيق).
٤. المجتمع المصري في عصر سلاطين المماليك.
٥. أضواء جديدة على الحروب الصليبية.
٦. الظاهر بيبرس.
٧. الناصر صلاح الدين.
٨. بحوث ودراسات في تاريخ العصور الوسطى.
٩. الدر المطلوب في أخبار ملوك بني أيوب (تحقيق).
١٠. السيد أحمد البدوي (شيخ وطريقة).
١١. مصر في عهد دولة المماليك البحرية.
١٢. المدينة الإسلامية وأثرها على أوروبا.
١٣. فضل العرب على الحضارة الأوروبية.
١٤. الأيوبيون والمماليك في مصر والشام.

د.سلمان قطاية (١٩٣٠م-٢٠٠٤م) / سوريا
١. حياة الفنان فتحي محمد.
٢. حياة الفنان سليم قطاية.
٣. المسرح العربي من أين؟ وإلى أين؟
٤. نصوص من خيال الظل بحلب.
٥. مبادئ أمراض الأذن والأنف والحنجرة.
٦. فهرس المخطوطات الطبية والصيدلانية في المكتبات العامة بحلب.
٧. العالم العربي ابن النفيس.
٨. ما الفارق للرازي (تحقيق).
٩. في المعدة وأمراضها ومداواتها لابن الجزار (تحقيق).
١٠. كتاب الكفاية في الطب لابن رضوان (تحقيق).
١١. كتاب شرح التشريح لابن النفيس (تحقيق).
١٢. الطبيب العربي علي بن رضوان.
١٣. علم أمراض الأذن وجراحتها.

١٤. معجم أمراض الأذن والأنف والحنجرة – الثلاثي اللغات.

د.سعاد ماهر (١٩١٩م-١٩٩٦م) / مصر
١. الخزف التركي.
٢. الحصير في الفن الإسلامي.
٣. القاهرة القديمة وأحياؤها.
٤. خبرات في التمريض (ترجمة).
٥. البحرية في الإسلام.
٦. موسوعة دار الهجرة (١٠ مجلدات).
٧. البحرية في مصر الإسلامية وآثاره الباقية.
٨. محافظات مصر وآثارها، وأصبح اسمه(مساجد مصر وأولياؤها الصالحون.
٩. العمارة الإسلامية على مر العصور.
١٠. مخلفات الرسول في المسجد الحسيني.
١١. مشهد الإمام علي في النجف وما به من الهدايا والتحف.
١٢. البحرية في مصر الإسلامية.

سليم طه التكريتي (١٩١٥م-١٩٩٦م) / العراق
١. أعلام الأدب الحديث.
٢. محمد مهدي الجواهري.
٣. فيتنام من مراكز الكفاح في الشرق.
٤. من قصص الجاسوسية في البلاد العربية (جزآن).
٥. مولود مخلص (بطل معركة وادي موسى في الثورة العربية الكبرى).
٦. أسرار الانقلاب العسكري الأخير في سوريا.
٧. الحرب في كوريا.
٨. مذكرات سندرسن باشا (عشرة الألف ليلة وليلة) (ترجمة).
٩. فن التصوير عند العرب (ترجمة).
١٠. رحلتي إلى العراق (جزآن، ترجمة).
١١. العراق الحديث من سنة (١٩٠٠م-١٩٥٠م) (ترجمة).
١٢. ثورة العراق (مايس ١٩٤١م).
١٣. حصار الكوت (في الحرب بين الانكليز والأتراك) (ترجمة).
١٤. ثلاثة ملوك في بغداد (ترجمة).
١٥. جولة في الخليج العربي (ترجمة).
١٦. مشكلة المستعمرات (ترجمة).
١٧. العراق القديم (ترجمة).
١٨. مغامرات لجمن في العراق والجزيرة (ترجمة).

١٩. مذكرات غلوب باشا (ترجمة).
٢٠. في الاتحاد السوفياتي (ترجمة).
٢١. القضية البولونية.
٢٢. الأم لمكسيم غوركي (ترجمة).
٢٣. كيف أنشئ الاتحاد السوفياتي (ترجمة).
٢٤. مكسيم غوركي.
٢٥. الحرب العظمى الثانية (الجزء الأول).
٢٦. معركة النفط في إيران.
٢٧. مراحل الكفاح الوطني في فيتنام.
٢٨. فرموزا آخر معارك الصين.
٢٩. الملك الأسير (ترجمة).
٣٠. المارشال رومل (ترجمة).
٣١. معركة النفط في العراق.
٣٢. الحلف التركي الباكستاني.
٣٣. مهرجان السلام في برلين.
٣٤. مشكلة الشرق الأوسط.
٣٥. حياة لويس باستور (ترجمة).
٣٦. فرنسا في طريق الدكتاتورية (مشاركة).
٣٧. حكومة كيرالا في الهند (ترجمة).
٣٨. مرحلة ما بعد الاستقلال (ترجمة).
٣٩. سلا الخلاف بين مصر والعراق (ترجمة).
٤٠. حزب الطبقة العاملة (ترجمة).
٤١. أبطال السلام (ترجمة).
٤٢. مشاهدات بريطاني في العراق (ترجمة).
٤٣. الصراع على الخليج العربي.
٤٤. نظرة في النظام الاقتصادي الإسلامي (ترجمة).
٤٥. الحياة الفكرية في عهد الخلفاء الراشدين (ترجمة).
٤٦. الفن في العراق القديم (ترجمة).
٤٧. رحلة المشرق (ترجمة).
٤٨. سومر لاندري بارو (ترجمة).
٤٩. الحياة اليومية في بابل واشور (ترجمة).
٥٠. معركة حطين وتحرير القدس.
٥١. بلاد آشور لاندري بارو (ترجمة).
٥٢. المقاومة العربية في الخليج العربي.
٥٣. مغامرات حجي بابا الأصفهاني، ج١ (ترجمة).
٥٤. حياة المارشال رومل (ترجمة).

٥٥. رحلتي إلى بغداد (ترجمة).
٥٦. من قصص الجاسوسية العالمية.
٥٧. دور العسكريين في السياسة العراقية.
٥٨. أزمة الشرق الأوسط والحلول المقترحة لها.
٥٩. رسائل البعث في الاتحاد السوفياتي (ترجمة).
٦٠. الشرق الأوسط في أعقاب الحرب العالمية الثانية (ترجمة).
٦١. حكاية قبلة (قصة).
٦٢. سامية الغجرية (قصة).
٦٣. الساحر وابنة الملك وقصص أخرى (ترجمة بالمشاركة).
٦٤. الناهضات في العراق (قصة كفاح المرأة العراقية في سبيل تقدمها وانعتاقها) (ترجمة).

سلامة موسى (١٨٨٧م-١٩٥٨م) / مصر

١. تربية سلامة موسى.
٢. أحلام الفلاسفة.
٣. انتصارات إنسان.
٤. برنادشو.
٥. البلاغة العصرية واللغة العربية.
٦. التجديد في الأدب الانكليزي.
٧. تاريخ الفن وأشهر الصور.
٨. جذور الاشتراكية.
٩. حرية الفكر وأبطالها في التاريخ.
١٠. الحب في التاريخ.
١١. دراسات سيكولوجية.
١٢. غاندي والحركة الهندية.
١٣. في الحياة والأدب.
١٤. كتاب الثورات.
١٥. مقالات ممنوعة.
١٦. مصر أصل الحضارة.
١٧. مختارات سلامة موسى.
١٨. ما هي النهضة.
١٩. نظرية التطور وأصل الإنسان.
٢٠. هؤلاء علموني.
٢١. الإنسان قمة التطور.
٢٢. الأدب للشعب.

٢٣. الإفادة والاعتبار في الأمور المشاهدة والحوادث المعاينة بأرض مصر (أو عبد النطيف البغدادي في مصر).
٢٤. محاولات سيكولوجية.
٢٥. عقلي وعقلك.
٢٦. الشخصية الناجحة.
٢٧. الصحافة (حرفة ورسالة).
٢٨. العقل الباطن أو مكنونات النفس.
٢٩. اليوم والغد.
٣٠. مقدمة السوبرمان.
٣١. نشوء فكرة الله.
٣٢. الاشتراكية.
٣٣. طريق المجد للشباب.
٣٤. النهضة الأوروبية.
٣٥. التثقيف الذاتي.
٣٦. العروبة والشعوبيات الحديثة.
٣٧. المرأة ليست لعبة الرجل.
٣٨. كيف نسوس حياتنا بعد الخمسين.
٣٩. كيف نربي أنفسنا.
٤٠. أشهر الخطب ومشاهير الخطباء.
٤١. أشهر قصص الحب التاريخية.
٤٢. نداء الشاب (ترجمة).
٤٣. التاريخ السري لاحتلال انجلترا مصر (ترجمة).
٤٤. السيف والنار في السودان (ترجمة).
٤٥. جيوبنا وجيوب الأجانب (ترجمة).
٤٦. ردوا إلي حياتي.
٤٧. أسرار النفس.
٤٨. المدينة الخاطئة (قصص).
٤٩. الدنيا بعد ٣٠ عاماً.
٥٠. حرية العقل في مصر.
٥١. افتحوا لها الباب (قصص).
٥٢. زوجي تزوج (قصص).
٥٣. معجم الأفكار.
٥٤. ضبط التناسل ومنع الحمل.

د.سامي سعيد الأحمد (١٩٣٠م-) / العراق
١. المعتقدات الدينية في العراق القديم.

٢. الأصول الأولى لأفكار الشر والشيطان.
٣. العراق حتى العصر الاكدي.
٤. العراق من العصر الاكدي حتى نهاية سلالة بابل الأولى.
٥. ملحمة كلكامش.
٦. الخليج العربي في التاريخ القديم.
٧. السومريون.
٨. تاريخ الخليج العربي من أقدم الأزمنة حتى التحرير العربي.
٩. تاريخ الجزيرة العربية من أقدم الأزمنة حتى التحرير العربي.
١٠. الأسس التاريخية للعقيدة اليهودية.
١١. اليزيدية، أحوالهم ومعتقداتهم (جزآن).
١٢. حضارات الوطن العربي كخلفية للمدنية اليونانية.
١٣. السومريون وتراثهم الحضاري.
١٤. الآله زوسس.
١٥. المدخل إلى تاريخ اللغات الجزرية.
١٦. أسماء العراق (بحث جغرافي – تاريخي).
١٧. قصة الطوفان.
١٨. تاريخ فلسطين القديم.
١٩. آثار بلاد الرافدين (ترجمة).
٢٠. الرعامسة الثلاثة الأوائل.
٢١. سميراميس.
٢٢. فلسطين حتى التحرير العربي.
٢٣. الأدب في العراق القديم.
٢٤. تاريخ العراق في القرن السابع قبل الميلاد.

سعيد الديوه جي (١٩١٢م-) / العراق

١. تاريخ الموصل.
٢. الموصل في العهد الاتابكي.
٣. بيت الحكمة.
٤. الأمير خالد بن يزيد.
٥. الفتوة في الإسلام.
٦. الخدمات الاجتماعية لطلاب العلم في الإسلام.
٧. عقائد قريش.
٨. جوامع الموصل في مختلف العصور.
٩. الموصل أم الربيعين.
١٠. دور العلاج والرعاية في الإسلام.
١١. أشعار الترقيص عند العرب.

١٢. أعلام الصناعة المواصلة.
١٣. مخطوطات المكتبة المركزية في الموصل.
١٤. مجموع الكتابات المحررة في أبنية مدينة الموصل (تحقيق).
١٥. منية الأدباء في تاريخ الموصل الحدباء (تحقيق).
١٦. ملحمة الموصل، لفتح الله القادري الموصلي (تحقيق).
١٧. منهل الأولياء ومشرب الاصفاء في ذكر سادات الموصل الحدباء (تحقيق).
١٨. ترجمة الأوليا في الموصل الحدباء (تحقيق).
١٩. أرجوزة السيد خليل البصير (تحقيق).
٢٠. صناعة النسيج في الموصل.
٢١. اليزيدية.
٢٢. نشرة تاريخية عن مدينة الموصل.
٢٣. مخطوطات خزانة سعيد الديوه جي.
٢٤. التربية والتعليم في الإسلام.
٢٥. تقاليد الزواج في الموصل.
٢٦. بحث في تراث الموصل.
٢٧. دليل المعرض الحيواني وسباق الخيل.
٢٨. التعبير القرآني في الإسلام.
٢٩. صناعة الموصل وتجارتها في القرون الوسطى.
٣٠. مسجد عين يونس.
٣١. حصار نادر شاه (لفتح الله القادري) (تحقيق).
٣٢. خطط الموصل في العهد الأموي.
٣٣. عشائر قريش.

سيف مرزوق الشملان (١٩٢٦م-   ) / الكويت
١. من تاريخ الكويت.
٢. تاريخ الغوص على اللؤلؤ في الكويت والخليج العربي (٣ أجزاء).
٣. الألعاب الشعبية الكويتية (جزأين).
٤. تاريخ قطر (جزأين).
٥. تاريخ السفر (النقل البحري) في الكويت.

ساطع الحصري (١٨٨٠م-١٩٦٨م) / سوريا
١. القراءة الخلدونية.
٢. مرشد القراءة الخلدونية.
٣. مساعد القراءة الخلدونية.
٤. دروس الأشياء (في أربعة أجزاء).

٥. أصول تدريس اللغة العربية.
٦. رسائل إلى بول مونرو.
٧. الإحصـاء.
٨. آراء وأحاديث في التربية والتعليم.
٩. دراسات عن مقدمة ابن خلدون.
١٠. يـوم ميسلون.
١١. تقارير حول المعارف في سورية.
١٢. صفحات من الماضي القريب.
١٣. آراء وأحاديث في التربية والاجتماع.
١٤. آراء وأحاديث في القومية العربية.
١٥. العروبة بين دعاتها ومعارضيها.
١٦. محاضرات في نشوء الفكرة القومية.
١٧. العروبـة أولاً.
١٨. دفاع عن العروبة.
١٩. آراء وأحاديث في اللغة والأدب.
٢٠. البلاد العربية والدولة العثمانية.
٢١. حوليات الثقافة العربية (٥ أجزاء).
٢٢. البلاد العربية منذ ظهور الإسلام.
٢٣. آراء وأحاديث في الوطنية والقومية.
٢٤. حول الوحدة الثقافية العربية.
٢٥. مـا هي القومية.
٢٦. الإقليمية: (جذورها وبذورها).
٢٧. حول القومية العربية.
٢٨. ثقافتنا في جماعة الدول العربية.
٢٩. مذكراتي في العراق.

سليمان الصائغ (١٨٨٦م-١٩٦١م) / العراق
١. الابتهالات القدسية.
٢. الأمير الحمداني (مسرحية).
٣. تاريخ الموصل (جزأن).
٤. حياة الطوباوي الباب بيوس العاشر.
٥. الزبـاء (مسرحية).
٦. السيدة أم المعونة الدائمة.
٧. فرائض الاحترام النبوي.
٨. يزدا ندوخت الشريفة.
٩. الاربيليـة (قصة).

١٠. يوسف الصديق أو مشاهدة الفضيلة (مسرحية).

سالم حمود السيابي (١٩٠٨م-١٩٩٤م) / عُمان

١. إرشاد الأنام في الأديان والأحكام (كتاب فقه، ٥ مجلدات).
٢. العقود المفصلة في المسائل المؤصلة.
٣. هدى الفاروق.
٤. العنوان في تاريخ أهل عُمان.
٥. السلوك.
٦. إسعاف الأعْيان في أنساب أهل عمان.

سليم النعيمي (١٩١١م-١٩٨٤م) / العراق

١. وجهة الأدب الحديث.
٢. أخطاء في دائرة المعارف الإسلامية.
٣. ظهور الخوارج.
٤. شعر المعارضة السياسية في العصر الأموي.
٥. أعمدة الحكمة السبعة (جزان، ترجمة).
٦. الاشتقاق للأصمعي (تحقيق).
٧. التبصير في الدين للاسفراييني (تحقيق).
٨. الروض النضر في ترجمة أدباء العصر لعثمان بن علي العمر (تحقيق).
٩. ربيع الأبرار للزمخشري (تحقيق).
١٠. شمامة العنبر والزهر المعنبر للغلامي (تحقيق).
١١. شعر النجاشي الحارثي (تحقيق).
١٢. تكملة المعاجم العربية لدوزي (٧ مجلدات) (شرح وتحقيق).
١٣. اسم الفعل (دراسة وطريقة تيسير).
١٤. تعريف الاشتراكية (ترجمة)..
١٥. مصطلحات علم الجراحة والتشريح (مشاركة).
١٦. مصطلحات مقاومة المواد، وهندسة إسالة الماء وعمال الغزل والنسج (مشاركة).

سنية قراعة (-١٩٩٠م) / مصر

١. نفرتيتي (قصة).
٢. ست الملوك الفاطمية (قصة).
٣. نساء محمد (قصة).
٤. من وحي السماء (قصة).
٥. مساجد ودول (قصة).

٦. الاسكندر الأكبر (قصة).
٧. من الملوك (هند بنت عتبة) (قصة).
٨. عروس الزهر رابعة العدوية (قصة).
٩. الرسالة الكبرى (قصة).
١٠. ذات النطاقين (قصة).
١١. تاريخ الأزهر.
١٢. مسلمات خالدات.
١٣. تمر السياسة المصرية إسماعيل صدقي.
١٤. الفتح الأكبر (مسرحية إسلامية).
١٥. البحث عن السعادة.

سهير القلماوي (١٩١١م-١٩٩٧م) / مصر
١. الف ليلة وليلة.
٢. أحاديث جدتي.
٣. أدب الخوارج.
٤. فن الأدب.
٥. ذكرى طه حسين.
٦. الشياطين تلهو.
٧. ثم غربت الشمس (قصة).
٨. مع الكتب.
٩. العالم بين دفتي كتاب (قصة).
١٠. أهرام عربية (قصة).
١١. رسائل صينية (ترجمة).
١٢. عزيزتي انتونيا (قصة).
١٣. رسالة أيون لأفلاطون (قصة).
١٤. هدية من البحر (قصة).
١٥. كتاب العجائب (قصة).
١٦. ترويض الشرسة (قصة).
١٧. النقد الأدبي.

سمير عبد الرحيم الجلبي (-) / العراق
١. ببليوغرافيا تدريس اللغة الانكليزية في الوطن العربي.
٢. ببليوغرافيا الترجمة والمعاجم.
٣. ببليوغرافيا المعاجم الثنائية.
٤. مطر في حزيران وقصص أخرى (ترجمة).
٥. دليل مترجم المؤتمرات (ترجمة).

٦. مصطلحات المؤتمرات (ترجمة).
٧. معجم التعابير الأجنبية في اللغة الانكليزية (ترجمة).
٨. مذكرات مالوان عالم الآثار وزوج اجاثا كريستين (ترجمة).
٩. الحرب العالمية الثانية: (تاريخ مصور) (ترجمة).
١٠. الموسوعة المسرحية (في جزأين، ترجمة).
١١. التنمية الزراعية في العالم الثالث (٤ أجزاء، ترجمة).
١٢. الحرب التحول الاجتماعي في القرن العشرين: (دراسة مقارنة) (ترجمة).
١٣. بابل (تاريخ مصور) (ترجمة).
١٤. ايرنست همنجوي (ترجمة).
١٥. الأسلحة الإسلامية (ترجمة).
١٦. الثورة الفرنسية (ترجمة).
١٧. حضارة العراق وآثاره (ترجمة).
١٨. عظمة الدولة الأشورية (ترجمة).
١٩. موسوعة الحرب الحديثة (ترجمة) في جزأين.
٢٠. أطلس حروب القرن العشرين.
٢١. موسوعة الأحداث والمناسبات.

سمير شيخاني (-) / لبنان

١. مكتبة في كتاب.
٢. معالم الزمن (جزآن).
٣. من كواليس التاريخ (جزآن).
٤. نابليون الأسطورة (رجل الحب والحرب).
٥. أشهر المغنين عند العرب ونوادرهم.
٦. فكر واغتني (ترجمة).
٧. ٣٥ أوبرا عالمية (ترجمة).
٨. حديقة الضحك واللهو.
٩. نوادر مسرحية.
١٠. نوادر موسيقية.
١١. العلاقات الدولية منذ معاهدات الصلح (ترجمة).
١٢. نساء (جزآن).
١٣. الرجيم المثالي: (حمية قوة المناعة) (ترجمة).
١٤. قوة النبات الخارقة للطبيعة (ترجمة).
١٥. اختبر حاصل ذكائك.
١٦. اختبر شخصيتك.
١٧. أعرف نفسك.

١٨. أقهر الخجل (ترجمة).
١٩. اكتشف طريقك الخاص.
٢٠. تعرف إلى شخصيتك.
٢١. سبيلك إلى السعادة والنجاح.
٢٢. سيكولوجيا التقييم الذاتي (ترجمة).
٢٣. علم النفس في حياتنا اليومية.
٢٤. المرأة والثقة المفرطة بالنفس.
٢٥. خفقات القلوب في التاريخ (جزآن).
٢٦. لغة الأعداد: (دراسة معاني الأعداد السحرية أو التنجيمية) (ترجمة).
٢٧. لغة الكف.
٢٨. لغة اليد (ترجمة).
٢٩. السحر: (طقوسه وأسراره).
٣٠. غريب، عجيب! (وقائع – أساطير – ألغاز – معجزات).
٣١. الميثولوجيا الصينية.
٣٢. مسرحيات من الأدب العالمي (ترجمة).
٣٣. جريدة العالم (٥ أجزاء).
٣٤. سجل الأيام: (أحداث العالم منذ أقدم العصور حتى يومنا) (٤ أجزاء).
٣٥. الألفية الثانية: (أحداث وأعلام).
٣٦. خمسة آلاف قول في المرأة والرجل.
٣٧. دليل لمقاومة الضغط والإجهاد والتوتر.
٣٨. قاموس العالم.
٣٩. لغة الحركات.
٤٠. غزو السعادة: (كيف تصبح سعيداً).
٤١. مختارات من الأدب العالمي الساخر.
٤٢. من أنا يا الله.
٤٣. خزانة الحكمة: (أقوال مأثورة، حكم وكلمات جامعة).
٤٤. الرجال من المريخ، النساء من الزهرة.
٤٥. موسوعة (من أجل حياة سعيدة).
٤٦. نوادر موسيقية.

حرف (ش)

شفيق مهدي (١٩٤٦م -   ) / العراق
١. لبائن عراقية نادرة ومنقرضة.
٢. حيوانات نادرة.
٣. الصقريات في العراق والوطن العربي.

٤. الطيور المائية في العراق والوطن العربي.
٥. شيء عن الطيور.
٦. الغريب والمثير في عالم الحيوان.
٧. اصنع بنفسك (للأطفال).
٨. طيور عراقية (للأطفال) (جزآن).
٩. هل تعرف اسمي (للأطفال).
١٠. أبناء البيضة (للأطفال).
١١. الديناصورات.
١٢. موسوعة طيور عربية (للأطفال).
١٣. سياحة في عالم النبات (للأطفال).
١٤. شجيرتا الورد (للأطفال).
١٥. البذرة السحرية (للأطفال).
١٦. عالم جميل اسمه الطيور (للأطفال).
١٧. عالم جميل اسمه الزهور (للأطفال).
١٨. لاسي (للأطفال) (ترجمة).
١٩. بيتربان (للأطفال) (ترجمة).
٢٠. فتاة الذئاب (للأطفال) (ترجمة).
٢١. هدية من بحر الحلازان (للأطفال) (ترجمة).
٢٢. كيف صار الحوت (للأطفال) (ترجمة).
٢٣. قصة السيارة (للأطفال) (ترجمة).
٢٤. حيوانات مثيرة (للأطفال).

د.شاكر مصطفى سليم (١٩١٩م-١٩٨٥م) / العراق

١. من مذكرات قومي متأمر.
٢. الإعصار الأحمر.
٣. نضال وحبال.
٤. محكمة حسن الركاع.
٥. محاضرات في الانثروبولوجيا.
٦. الإنسان في المرآة (ترجمة).
٧. المدخل إلى الانثروبولوجي.
٨. قاموس الانثروبولوجي (انكليزي – عربي) يحتوي (٥٠٥٥ مصطلحاً منها ٦٨٣ تعريفاً بقابل الشعوب البدائية).
٩. مقدمة في الانثروبولوجيا الاجتماعية (ترجمة).
١٠. الجبايش (جزآن).
١١. الطيش القاتل.
١٢. ساكنوا الاهوار في دلتا الفرات.

د.شاكر خصباك (١٩٣٠م-) / العراق
١. حكايات من بلدتنا.
٢. حياة قاسية (قصص).
٣. صراع (مجموعة قصصية).
٤. عهد جديد (مجموعة قصصية).
٥. الحقد الأسود.
٦. بيت الزوجية (مسرحية).
٧. الشيء (مسرحية).
٨. الغرباء (مسرحية).
٩. أبن بطوطة ورحلته.
١٠. الكرد والمسألة الكردية.
١١. الارتياد والكشف الجغرافي (ترجمة).
١٢. أعلام الجغرافية الحديثة (ترجمة).
١٣. المدخل في دراسة الجغرافية.
١٤. الأبحاث الطبيعية في الجغرافية العربية.
١٥. جغرافيـة العراق.
١٦. الجغرافية عند العرب.
١٧. أنطوان تشيخوف.
١٨. الأكراد: (دراسة جغرافية اثنوغرافية).
١٩. كتابات مضيئة في التراث الجغرافي العربي.
٢٠. في الجغرافية العربية.
٢١. جغرافيـة الرفـاه الاجتمـاعي: (عن منهج جديد في الجغرافية البشريـة) (ترجمة).

د.شبلي شميل (١٨٦٠م-١٩١٧م) / لبنان
١. ارآء د.شميل (أراء دينية وعلمية).
٢. الاهوية والمياه والبلدان لابقراط الحكيم (تحقيق وترجمة).
٣. الحقيقة (رسالة في الردود على إثبات مذهب داروين في النشوء والارتقاء).
٤. رسالة في الهواء الأصفر.
٥. شرح بخنر على مذهب داروين.
٦. شكوى وآمال.
٧. فلسفة النشوء والارتقاء (مقالات في مذهب داروين في أصل الأنواع وتحولها).

٨. مجموعة د.شبلي شميل (يبحث في موضوعات عمرانية وتاريخية وأدبية وسياسية وتقريرية وانتقادية وفكاهية).

شكري صادق (-) / مصر

١. تاريخ التمدن المصري (١٠ أجزاء).
٢. تاريخ الفنون الجميلة (ترجمة).
٣. التصوير الشمسي والزنكوغراف.
٤. الهيبنوتيزم أو التنويم المغناطيسي.
٥. الزنكوغراف إلى الحفر على النحاس.
٦. علم قراءة الأفكار (ترجمة).
٧. مرشد الطالبين إلى تاريخ الفنون الجميلة عند قدماء المصريين.
٨. القوى الحيوية أو المرأة والزواج (ترجمة).
٩. الزراعة المصرية القديمة.

د.شكري فيصل (١٩١٨م-١٩٨٥م) / سوريا

١. مناهج الدراسة الأدبية.
٢. المجتمعات الإسلامية في القرن الأول وتطورها اللغوي والأدبي.
٣. حركة الفتح العربي في القرن الأول.
٤. مقدمة المرزوقي في شرحه لحماسة أبي تمام.
٥. خريدة القصر وجريدة العصر (الجزء الأول والثاني) (قسم شعراء الشام).
٦. تطور الغزل العربي في الجاهلية والإسلام.
٧. الصحافة الأدبية في سورية.
٨. ديوان النابغة الذبياني صنعة ابن السكيت (تحقيق).
٩. الوافي بالوفيات للصفدي، جزء ١٥ (تحقيق).
١٠. تاريخ دمشق لابن عساكر بالاشتراك (٣ أجزاء، تحقيق).
١١. ديوان أبي العتاهية، صنعة ابن عبد البر النمري (تحقيق).
١٢. الفنون الأدبية.
١٣. الزاد من الأدب العربي (مشاركة).
١٤. أبو العتاهية (أشعاره وأخباره).
١٥. عوائق في طريق التعريب.
١٦. مشكلة اللغة العربية في الأدب المعاصر.
١٧. اللغة العربية خلال ربع قرن في ميدان التعلم والتعليم.
١٨. موقع الندوة من حركة التعريب.
١٩. تعريب التعليم العالي والجامعي في ربع القرن الأخير.
٢٠. دراسة في الصحافة الأدبية.

٢١. الحركة اللغوية في الوطن العربي خلال خمسين عاماً.
٢٢. دراسات عن المؤرخ المدني.
٢٣. دراسات في الأدب السعودي.
٢٤. محاضرات في الأدب.
٢٥. دراسة عن أبي عساكر.
٢٦. نثر شوقي.
٢٧. الشاعر القروي.
٢٨. الخريدة مقدمة شعراء الشام.

شكيب أرسلان (١٨٦٩م-١٩٤٦م) / لبنان
١. الدرة اليتيمة لابن المقفع (تحقيق).
٢. المختار من رسائل أبي إسحق إبراهيم الصابيء (تحقيق).
٣. الباكورة (ديوان شعر).
٤. رواية آخر بني سراج (ترجمة).
٥. السيد رشيد رضا أو أخاء أربعين سنة.
٦. شوقي أو صداقة أربعين سنة.
٧. أناتول فرانس في مبازله (ترجمة).
٨. الارتسامات اللطاف في خاطر الحاج إلى أقدس مطاف أو الرحلة الحجازية (يصف حجه سنة ١٣٥٤هـ إلى بيت الله الحرام).
٩. تاريخ غزوات العرب في فرنسا وسويسرا وإيطاليا وجزائر البحر المتوسط.
١٠. الحلل السندسية في الأخبار الأندلسية (٣ أجزاء).
١١. لماذا تأخر المسلمون ولماذا تقدم غيرهم.
١٢. محاسن المساعي في مناقب الإمام ابن عمرو الأوزاعي (تحقيق).
١٣. روض الشقيق (ديوان شقيق شكيب) (تحقيق).
١٤. بيوتات العرب في لبنان.
١٥. مذكراته.
١٦. القول الفصل في رد العامي إلى الأصل.
١٧. الشعر الجاهلي أمنحول أم صحيح النسبة.

شفيق جبري (١٨٩٤م-١٩٨٠م) / سوريا
١. كتاب العناصر النفسية في سياسة العرب.
٢. بين البحر والصحراء.
٣. أبو الفرج الأصفهاني.
٤. محمد كرد علي.
٥. أنا والشعر.

٦. أنـا والنثر.
٧. ديوان شعر سماه (العندليب).
٨. المتنبي (مالئ الدنيا وشاغل الناس).
٩. الجاحظ (معلم العقل والأدب).
١٠. أرض السحر (رحلتيه إلى أميركا ١٩٥٣م و١٩٥٦م).
١١. قصة أديب (قصة حياة جبري الأدبية).
١٢. نوح العندليب (ديوان شعر).
١٣. دراسة الأغانـي.
١٤. على صخور صقلية (حول رحلته إلى أوروبا).
١٥. جبار القرن التاسع عشر أحمد فارس الشدياق.
١٦. أفكـاري.
١٧. مقالات ومحاضرات.

د.شوقي ضيف (١٩١٠م-٢٠٠٥م) / مصر

١. البطولة في الشعر العربي.
٢. التطور والتجديد في الشعر الأموي.
٣. الأدب في العصر الجاهلي.
٤. الفن ومذاهبه في الشعر العربي.
٥. الفن ومذاهبه في النثر العربي.
٦. البلاغـة تطور وتاريخ.
٧. الرد على النحاة لابن مضاء القرطبي (تحقيق).
٨. رسائل الصاحب بن عباد (تحقيق).
٩. جريدة القصر للعماد الأصفهاني (قسم شعراء مصر) (تحقيق).
١٠. المغرب في حلى المغرب لابن سعيد الأندلسي (جزآن، تحقيق).
١١. نقط العروس في تواريخ الخلف لابن حزم الأندلسي (تحقيق).
١٢. الدرر في اختصار المغازي والسير لابن عبد البر (تحقيق).
١٣. في التراث والشعر واللغة (تحقيق).
١٤. السبعة في القراءات لابن مجاهد (تحقيق).
١٥. النقد في الأدب العربي.
١٦. الشعر الغنائي في الأمصار الإسلامية.
١٧. الرحـلات.
١٨. مع العقاد (من سلسة اقرأ).
١٩. في النقد الأدبي.
٢٠. المدارس النحوية.
٢١. تجديد النحو.
٢٢. تيسير النحو.

٢٣. مقدمة الرد على النحاة.
٢٤. شوقي شاعر العصر الحديث.
٢٥. دراسات في الشعر العربي المعاصر.
٢٦. سورة الرحمن وسور قصار (عرض ودارسة).
٢٧. الأدب في العصر الإسلامي.
٢٨. الأدب في العصر العباسي الأول.
٢٩. الأدب في العصر العباسي الثاني.
٣٠. الأدب العربي المعاصر في مصر (١٨٥٠م-١٩٥٠م).
٣١. البارودي رائد الشعر الحديث.
٣٢. البحث الأدبي (طبيعته، مناهجه، أصوله، مصادره).
٣٣. فصول في الشعر ونقده.
٣٤. ابن زيدون.
٣٥. الرثـاء.
٣٦. المقامة.
٣٧. النقد.
٣٨. الترجمة الشخصية.
٣٩. تاريخ الحياة الأدبية في العصر الجاهلي.
٤٠. تيسيرات لغوية.
٤١. عصر الدول والإمارات (الشام).
٤٢. الشعر وطوابعه الشعبية على مر العصور.
٤٣. دراسات في الشعر العربي المعاصر.
٤٤. عصر الدول والإمارات (مصر).
٤٥. عصر الدول والإمارات (ليبيا، تونس، صقلية).

شاكر أحمد مصطفى (١٩٢١م-١٩٩٧م) / سوريا
١. التاريخ العربي والمؤرخون (٦ أجزاء).
٢. موسوعة دول العالم الإسلامي ورجالها (٤ أجزاء).
٣. بين الأدب والتاريخ.
٤. الشعر والناس.
٥. مع التاريخ.
٦. معالم الحضارات.
٧. جغرافية البلاد العربية.
٨. في التاريخ العباسي.
٩. دولة بني العباس.
١٠. المظلمون في التاريخ.
١١. المنسيون في التاريخ.

١٢. في التاريخ الشامي (جزآن).
١٣. الأدب في البرازيل.
١٤. في ركاب الشيطان.
١٥. آل قدامة والصالحية.
١٦. المدن في الإسلام حتى العصر العثماني (جزآن).
١٧. مؤرخو العصر السلجوقي والأيوبي.
١٨. عودة صلاح الدين.
١٩. محاضرات عن القصة في سورية حتى الحرب العالمية الثانية.
٢٠. مختصر التاريخ.
٢١. حضارة الطين.
٢٢. بيني وبينك.
٢٣. دليل التاريخ والمؤرخون.
٢٤. رسائل.
٢٥. العالم الحديث.
٢٦. أوراق من التاريخ (وهي سلسلة كتب تقع في أكثر من ثلاثين كتيباً).
٢٧. ماريانا (ترجمة).
٢٨. فلسطين في العصر الفاطمي والأيوبي.
٢٩. تاريخنا وبقايا صور.
٣٠. سورية (كتاب مصور سياحي).
٣١. من تاريخ الشام.
٣٢. من تاريخ الإسلام.
٣٣. خواطر.
٣٤. مقالات في الأدب والفكر.

شاكر هادي شكر (١٩٠٧م-١٩٩٢م) / العراق

١. الحيوان في الأدب العربي (٣ أجزاء).
٢. ديوان السيد الحميري (تحقيق).
٣. أنوار الربيع لابن معصوم المدني (تحقيق).
٤. ديوان حيص بيص (مشاركة، تحقيق).
٥. ديوان عبد الحسين الأزري (مشاركة، تحقيق).

حرف (ص)

د.صالح أحمد العلي (١٩١٨م-٢٠٠٣م) / العراق

١. الخراج في العراق (في العهود الإسلامية الأولى).
٢. التنظيمات الاجتماعية والاقتصادية في البصرة في القرن الأول الهجري.

٣. بغداد مدينة السلام (جزآن).
٤. خطط البصرة ومنطقتها.
٥. دراسات في نشأة الحركة الفكرية في صدر الإسلام.
٦. الدولة في عهد الرسول (مجلدان).
٧. معالم بغداد الإدارية والعمرانية.
٨. ألفاظ الملابس والمنسوجات الإسلامية في القرن الأول للهجرة.
٩. معجم المفردات الرياضية عند أهل الحساب في الإسلام.
١٠. الأدب العربي في آثار الدارسين.
١١. الألبسة العربية في القرن الأول الهجري (دراسة أولية).
١٢. علم التاريخ عند المسلمين (ترجمة).
١٣. كتب الفقه وأهميتها في دراسة التاريخ الإسلامي.
١٤. جزيرة العرب للأصمعي (تحقيق).
١٥. خطط المدينة المنورة.
١٦. الحضارة البيزنطية والحروب الصليبية.
١٧. محاضرات في تاريخ العرب (٣ أجزاء).
١٨. المدائن في المصادر العربية.
١٩. تركيا الفتاة وثورة ١٩٠٨م (ترجمة).
٢٠. بلاد العرب للحسن الأصفهاني (تحقيق).
٢١. امتداد العرب في صدر الإسلام.
٢٢. الاتجاهات العامة في الأبحاث التاريخية (ترجمة).
٢٣. الإعلان بالتوبيخ لمن ذم أهل التاريخ (ترجمة).
٢٤. الحجاز في صدر الإسلام.
٢٥. العلوم عند العرب.
٢٦. معالم العراق العمرانية والجغرافية.
٢٧. القبائل العربية في بلاد الشام زمن الخلفاء الراشدين.
٢٨. تنظيمات الرسول الإدارية في المدينة.
٢٩. الأنسجة الإسلامية في القرن الأول الهجري.
٣٠. مستوى الأسعار في القرن الأول الهجري.
٣١. خطط بغداد في القرن الخامس الهجري (ترجمة).
٣٢. خطط بغداد في العهود العباسية الأولى (ترجمة).
٣٣. الروضة الندية.
٣٤. أطراف بغداد (ترجمة).

صلاح الدين المنجد (-   ) / سوريا

١. الحياة الجنسية عند العرب.
٢. الظرفاء والشحاذون في بغداد وباريس.

٣. أعلام التاريخ والجغرافية عند العرب (٣ أجزاء).
٤. حذف نسب قريش.
٥. العبر في خبر من غبر للحافظ الذهبي (تحقيق).
٦. فتوح البلدان للبلاذري (٣ أجزاء، تحقيق).
٧. فهرس المخطوطات العربية في الامبروزيانا.
٨. معجم المخطوطات العربية المطبوعة:
أ- الجزء الأول (١٩٥٤م-١٩٦٠م).
ب- الجزء الثاني (١٩٦١م-١٩٦٥م).
ج- الجزء الثالث (١٩٦٦م-١٩٧٠م).
د- الجزء الرابع (١٩٧١م-١٩٧٥م).
٩. المؤرخون الدمشقيون في العهد العثماني وآثارهم المخطوطة.
١٠. كتاب رسل الملوك ومن يصلح للرسالة والسفارة لأبي علي الحسين المعروف بابن الفراء (تحقيق).
١١. فهرس المخطوطات العربية بمكتبة الكونغرس الأميركية.
١٢. معجم ما ألف عن الرسول (صلى الله عليه وسلم).
١٣. تراجم الأعيان في أبناء الزمان للحسن البوريني (تحقيق).
١٤. قضاة دمشق لشمس الدين ابن طولون (تحقيق).
١٥. المؤرخون الدمشقيون وآثارهم المخطوطة (من القرن الثالث الهجري – إلى نهاية القرن العاشر).
١٦. لمحات عن تجاربي الفكرية.
١٧. قواعد فهرسة المخطوطات العربية.
١٨. قواعد تحقيق المخطوطات العربية.
١٩. دراسات في تاريخ الخط العربي منذ بدايته في العصر الأموي.
٢٠. المختار من المخطوطات العربية في الأستانة.
٢١. تذكرة النوادر من المخطوطات العربية.
٢٢. مقدمة كتاب الحشائش والأدوية لديسقوريدس لمهران بن منصور (تحقيق).
٢٣. المنتقى من دراسات المستشرقين في جزأين.
٢٤. المخطوطات العربية في فلسطين.
٢٥. المشرق في نظر المغاربة والأندلسيين في القرون الوسطى.
٢٦. سير أعلام النبلاء للذهبي الجزء الأول (تحقيق).
٢٧. معاني الشعر للاشناندانی (سعيد بن هارون) (تحقيق).
٢٨. معجم المؤرخين الدمشقيين.
٢٩. فضائل الشام ودمشق لأبي الحسن محمد الربعي (تحقيق).
٣٠. أمراء دمشق في الإسلام لصلاح الدين الصفدي (تحقيق).
٣١. الزيارات بدمشق للقاضي محمود العدوي (تحقيق).

٣٢. مصادر تاريخ الطب العربي.
٣٣. مملكة مالي عند الجغرافيين المسلمين.
٣٤. رائد التراث العربي.
٣٥. الآثار الإسلامية في لبنان في القرن الثامن من خلال رحلة النابلسي.
٣٦. كتاب وقف اسعد باشا العظم.
٣٧. قصر اسعد باشا العظم.
٣٨. ولاة دمشق في العهد العثماني يشمل:
أ- الوزراء الذين حكموا دمشق لابن القاري.
ب- الباشات والقضاة لابن جمعة.
٣٩. بين الخلفاء والخلعاء في العصر العباسي.
٤٠. مولد الرسول (صلى الله عليه وسلم) لابن كثير (تحقيق).
٤١. أدب الغرباء، لأبي الفرج الأصفهاني (تحقيق).

د.صبري القباني (١٩٠٨م-١٩٧٣م) / سوريا
١. طبيبكَ معكَ (٤ أجزاء).
٢. الغذاء لا الدواء.
٣. حياتنا الجنسية.
٤. غرائب في مملكة الحيوان (الجزء الأول).
٥. جمالك سيدتي في جزأين.
٦. يوميات طبيب.
٧. أطفال تحت الطب ومنع الحمل.
٨. قلوب الأطباء (قصص).
٩. أولادنا كيف نصارحهم؟

د.صبحي المحمصاني (١٩٠٦م-١٩٨٦م) / لبنان
١. فلسفة التشريع في الإسلام.
٢. النظرية العامة للموجبات والعقود في الشريعة الإسلامية (جزأن).
٣. الأوضاع التشريعية في الدول العربية.
٤. المبادئ الشرعية والقانونية (الحجر والمواريث والوصية).
٥. الدستور والديمقراطية.
٦. مقدمة في إحياء علوم الشريعة.
٧. محاضرات في آثار الالتزام والأوصاف المعدلة لاثار الالتزام وانتقال الالتزام.
٨. القانون والعلاقات الدولية في الإسلام.
٩. الدعائم الخلقية للقوانين الشرعية.
١٠. أركان حقوق الإنسان في الشريعة الإسلامية والقانون الدولي.
١١. الاوزاعي وتعاليمه القانونية والإنسانية.

١٢. المجاهدون في الحق.
١٣. المجتهدون في القضاء.
١٤. في دروب العدالة.
١٥. تراث الخلفاء الراشدين في الفقه والقضاء.

صالح جودت (١٩١٢م-١٩٧٦م) / مصر

١. ديوان صالح جودت.
٢. حكاية قلب (ديوان شعر).
٣. ليالي الهرم (ديوان شعر).
٤. ألحان مصرية (ديوان شعر).
٥. أغنيات على النيل (ديوان شعر).
٦. الله والنيل والحب (ديوان شعر).
٧. عودي إلى البيت (رواية).
٨. دائماً أيها الليل (رواية).
٩. بنت أفندينا (رواية).
١٠. الشباك (رواية).
١١. كلنا خطايا (قصص).
١٢. في فندق الله (قصص).
١٣. خائفة من السماء (قصص).
١٤. كلام الناس (قصص).
١٥. ناجي حياته وشعره.
١٦. الهمشري حياته وشعره.
١٧. بلابل من الشرق.
١٨. ملوك من الشرق.
١٩. ملوك وصعاليك (رواية).
٢٠. أنغام من القاهرة (ديوان شعر).
٢١. أولاد الحلال (قصص).
٢٢. وداعاً أيها النيل (قصص).
٢٣. الشيال (قصص).
٢٤. قلم طائر (أدب الرحلة).
٢٥. أساطير وحواديت (رواية).
٢٦. رحلة حول العالم.
٢٧. شاعر مجنون.
٢٨. سلوى حجازي والشعر.
٢٩. سيدتي الجميلة (ترجمة).
٣٠. الأفق المفقود (ترجمة).

٣١. العجوز والبحر (ترجمة).

صفاء خلوصي (١٩١٧م-١٩٩٥م) / العراق

١. أبو نواس في أمريكا (قصة).
٢. الأدب العربي المعاصر.
٣. تحليل وتقييم لنهج البلاغة.
٤. الترجمة التحليلية.
٥. رحلة إلى الشرق الأوسط.
٦. شواعر العراق المعاصرات.
٧. دراسات في الأدب المقارن.
٨. المذاهب الأدبية.
٩. فن التقطيع الشعري والقافية.
١٠. القصة العربية الحديثة.
١١. معروف الرصافي.
١٢. التشيع وأثره في الأدب العربي.
١٣. معجم أكسفورد الانكليزي العربي الوجير (أطروحته للدكتوراه).
١٤. ديوان شعر.
١٥. تاريخ بغداد أو حديقة الزوراء في سيرة الخلفاء لعبد الرحمن السويدي (الأول منه، تحقيق).
١٦. المفسر أو شرح ديوان أبي الطيب المتنبي لابن جني (تحقيق).

حرف (ض)

ضياء الدين الخالصي (١٨٩٧م-١٩٥١م) / العراق

١. الدروس والاعتقادية.
٢. مخازي بني أمية.
٣. تنقيح وتلخيص شروح الألفية في النحو لابن مالك.
٤. تحرير الطلاب في حل مشاكل مسائل في النحو والصرف واللغة والإعراب.
٥. خلاصة الحاشية على تهذيب المنطق.
٦. قواعد التجويد.
٧. تهذيب كتب الفقه.
٨. حول تقريرات الشيخ مرتضى الأنصاري.
٩. تحفة الحبيب في إثبات سيادة من انتسب إلى هاشم من جهة الأم كما يقول الشريف المرتضى.
١٠. الصحيفة المهدومة في أدعية الإمام المنتظر.

١١. ضياء الإيمان.
١٢. أربعون حديثاً في أصول الدين والفقه والأخلاق.
١٣. تنزيه القرآن عن المطاعن لعبد الجبار المعتزلي (تحقيق).
١٤. النقد الجميل على تفسير أنوار التنزيل للبيضاوي (تحقيق).
١٥. تحفة الإخوان في نقد كتاب آراء الرحمن في تفسير القرآن للبلاغي (تحقيق).
١٦. الفوائد المتفرقة، وهو على نهج الكشكول.

حرف (ط)

طه باقر (١٩١٢م-١٩٨٤م) / العراق

١. مقدمة في تاريخ الحضارات القديمة (جزآن).
٢. ملحمة جلجامش.
٣. المرشد إلى مواطن الآثار والحضارة (٦ أجزاء، مشاركة).
٤. مقدمة في أدب العراق القديم.
٥. موجز في تاريخ العلوم والمعارف في الحضارات القديمة.
٦. من تراثنا اللغوي القديم.
٧. في التاريخ (ترجمة).
٨. ألواح من سومر (ترجمة).
٩. الرافدان (ترجمة).
١٠. الإنسان في فجر حياته (ترجمة).
١١. تاريخ العلم، الجزء الأول (ترجمة)، الفصل الثالث المتعلق بعلوم وادي الرافدين.
١٢. طرق البحث العلمي في التاريخ والآثار (مشاركة).
١٣. أصل الحروف الهجائية وانتشارها.
١٤. بابل وبورسيبا.
١٥. تل حرمل (شاديبوم القديمة).
١٦. علاقات بلاد الرافدين بجزيرة العرب (مستل من مجلة سومر، مج٥).
١٧. دليل المتحف العراقي.
١٨. تاريخ إيران (مشاركة).

طه الراوي (١٨٩٢م-١٩٤٦م) / العراق

١. أبو العلاء في بغداد.
٢. بغداد مدينة السلام.
٣. تاريخ علوم اللغة العربية.
٤. نظرات في اللغة العربية والنحو.
٥. تفسير سورة البقرة.

٦. تاريخ العرب قبل الإسلام.
٧. الرسائل والمقالات.
٨. مباحث إسلامية.
٩. ذكرى يوسف السويدي.
١٠. القواعد والفوائد في اللغة العربية.
١١. أصول التفسير والأخلاق.
١٢. تاريخ آداب العرب.

طه الهاشمي (١٨٨٨م-١٩٦١م) / العراق

١. الجغرافية العسكرية.
٢. مفصل جغرافية العراق.
٣. خارطة العراق الشمالي.
٤. خالد بن الوليد.
٥. تاريخ روما (ترجمة).
٦. تاريخ الأديان وفلسفتها (جزآن).
٧. الخدمة السفرية (جزآن).
٨. دروس في المعلومات العسكرية.
٩. جغرافية البلاد العربية.
١٠. جغرافية العراق الثانوية.
١١. جغرافية العراق.
١٢. أطلس العراق.
١٣. أطلس العراق – تاريخي، جغرافي.
١٤. تاريخ الشرق القديم.
١٥. الوحدة الايطالية (ترجمة).
١٦. حكومة عمر (ترجمة).
١٧. سفر خالد بن الوليد من العراق إلى الشام.
١٨. مختصر التاريخ والحضارة في الزمن القديم.
١٩. نهضة اليابان وتأثير روح الأمة في النهضة.
٢٠. حرب العراق (جزآن).
٢١. مباحث في التعبئة (٣ أجزاء).
٢٢. التاريخ والحضارة في الأزمنة الغابرة.
٢٣. الخدمة العسكرية (جزآن).
٢٤. مذكرات طه الهاشمي (جزآن).
٢٥. جغرافية العراق العسكرية.
٢٦. مختصر تاريخ الحرب.
٢٧. تاريخ الحرب.

٢٨. التعبئة الأساسية (٣ مجلدات).

طاهر الجزائري (١٨٥٢م-١٩٢٠م) / الجزائر

١. إرشاد الألبا إلى طريق بقلم ألف با.
٢. تسهيل المجاز إلى فنى المعمى والألغاز.
٣. التعريب لأصول التعريب.
٤. الفوائد الجسام في معرفة خواص الأجسام، أو (الحكمة الطبيعية).
٥. مراقى علم الأدب.
٦. مقدمة معجم اللغة.
٧. الرسائل والكتب والمقالات والتعليقات.
٨. وصف الرسائل والكتب المطبوعة والمخطوطة.
٩. بديع التلخيص وتلخيص البديع.
١٠. منية الأذكياء في قصص الأنبياء (ترجمة).
١١. غفو اللآلى في الأسانيد العوالي.
١٢. مدخل الطلاب إلى فن الحساب.
١٣. تمهيد العروض إلى فن العروض.
١٤. مبتدأ الخبر في مبادئ علم الأثر (في مصطلح الحديث).
١٥. توجيه النظر إلى أصول الأثر (في مصطلح الحديث).
١٦. تدريب اللسان على تجويد البيان (في التجويد).
١٧. التبيان لبعض المباحث المتعلقة بالقرآن.
١٨. التفسير الكبير (٤ مجلدات).
١٩. المعجم العربي.
٢٠. السيرة النبوية.
٢١. جلاء الطبع في معرفة مقاصد الشرع.
٢٢. التذكرة (فرائد المخطوطات والكتب النادرة) (عدة مجلدات).
٢٣. الجواهر الكلامية في القصائد الإسلامية.
٢٤. من الراحة إلى اخذ المساحة.
٢٥. رسالة في النحو.
٢٦. رسالة في البديع.
٢٧. رسالة في البيان.
٢٨. رسالة في العروض.
٢٩. شرح ديوان خطاب ابن نباته.
٣٠. مقدمة الكافي (معجم لغوي).
٣١. مختصر أدب الكاتب لابن قتيبة.
٣٢. مختصر أمثال الميداني.
٣٣. مختصر البيان والتبيين للجاحظ.
٣٤. المنتقى من الذخيرة لابن بسام.
٣٥. كنانيشه.

د.طه حسين (١٨٨٩م-١٩٧٣م) / مصر

١. مرآة الإسلام.
٢. في الأدب الجاهلي.
٣. حديث الأربعاء (٣ أجزاء).
٤. مع المتنبي (جزأين).
٥. من حديث الشعر والنثر.
٦. الحب الضائع.
٧. شجرة البؤس.
٨. المعذبون في الأرض.
٩. دعـاء الكروان.
١٠. صوت باريس (جزأين).
١١. ما وراء النهر (قصة لم تتم).
١٢. فصول في الأدب والنقد.
١٣. تجديد ذكرى أبي العلاء.
١٤. مع أبي العلاء في سجنه.
١٥. ألـوان.
١٦. جنة الشوك.
١٧. من الأدب التمثيلي اليوناني (ترجمة).
١٨. على هامش السيرة (٣ أجزاء).
١٩. عثمـان.
٢٠. الأيـام (٣ أجزاء).
٢١. الوعد الحق.
٢٢. الشيخـان.
٢٣. علي وبنوه.
٢٤. أوديب (ثيسيسو) (ترجمة).
٢٥. قـادة الفكر.
٢٦. نظام الاثنيين (ترجمة).
٢٧. مستقبل الثقافة في مصر (جزأين).
٢٨. أحلام شهرزاد.
٢٩. صوت أبي العلاء.
٣٠. رحلة الربيع والصيف.
٣١. فلسفة ابن خلدون الاجتماعية.
٣٢. من الشاطئ الأخر (مجموعة مقالات كتبها بالفرنسية وترجمت إلى العربية).
٣٣. البلاغة الواضحة في الجاهلية والإسلام.

٣٤. التوجيه الأدبي.
٣٥. من تاريخ الأدب العربي (٣ مجلدات).
٣٦. مرآة الضمير الحديث.
٣٧. خصام ونقد.
٣٨. بين بين.
٣٩. نقد وإصلاح.
٤٠. أحاديث.
٤١. من بعيد.
٤٢. جنة الحيوان.
٤٣. خواطر.
٤٤. من أدب التمثيل الغربي.
٤٥. من لغو الصيف.
٤٦. من لغو الصيف إلى جد الشتاء.
٤٧. كلمات.
٤٨. القدر (قصة مترجمة).
٤٩. حافظ وشوقي.
٥٠. في الشعر الجاهلي.
٥١. المجمل في الأدب العربي.
٥٢. المنتخب من أدب العرب (جزأين).
٥٣. في الصيف.
٥٤. قصص تمثيلية.
٥٥. الظاهرة الدينية عند اليونان وتحول الآلهة وأثرها في المدنية.
٥٦. لحظات (جزأين).
٥٧. القصر المسحور.
٥٨. الفتنة الكبرى.
٥٩. البيان العربي من الجاحظ إلى عبد القاهر (نقد النثر).
٦٠. نقد النثر لقدامة بن جعفر (تحقيق).
٦١. رحلة الربيع.
٦٢. في الشعر الجاهلي.
٦٣. المغني في أبواب التوحيد والعدل لعبد الجبار أحمد، قاضي القضاة (تحقيق).
٦٤. روح التربية (ترجمة).
٦٥. محمد إقبال.
٦٦. مذكرات طه حسين.
٦٧. من أدبنا المعاصر.
٦٨. النقد التحليلي في الأدب الجاهلي.

طاهر الطناحي (١٩٠٣م-١٩٦٧م) / مصر

١. ساعات من حياتي.
٢. أمير قصر الذهب.
٣. فاروق الأول.
٤. معارك السيف والقلم.
٥. نشيد الكروان.
٦. أنحاء الغروب.
٧. حديقة الأدباء.
٨. على ضفاف دجلة والفرات.

طه عبد الباقي سرور (-١٩٦٢م) / مصر

١. الغزالي.
٢. شخصيات صوفية.
٣. من أعلام التصوف الإسلامي.
٤. الحلاج.
٥. رابعة العدوية.
٦. محيي الدين ابن عربي.
٧. أبو عبيدة بن الجراح.
٨. الشعراني والتصوف الإسلامي.

حرف (ظ)

ظافر جمال الدين القاسمي (١٩١٣م-١٩٨٤م) / سوريا

١. توحيد التشريع في البلاد العربية.
٢. مكتب عنبر (صور وذكريات من حياتنا الثقافية والسياسية والاجتماعية).
٣. فصول في اللغة والأدب.
٤. جمال الدين القاسمي.
٥. وثائق جديدة عن الثورة السورية الكبرى.
٦. نظرات في الشعر الإسلامي والأموي.
٧. قاموس الصناعات الشامية من أبيه وجده وصهره (تحقيق).

حرف (ع)

علي الجندي (١٩٠٠م-١٩٧٣م) / مصر

١. شعر الحرب.

٢. أغاريد السحر (ديوان).
٣. فن التشبيه.
٤. أدب الربيع بين الورد والنرجس.
٥. الشّدا المؤنس في الورد والنرجس.
٦. فن الجناس.
٧. أطوار الثقافة والفكر.
٨. رمضان في الأدب.
٩. خمسة أيام في دمشق الفيحاء.
١٠. البلاغة الفنية.
١١. سياسة النساء.
١٢. ترانيم الليل (ديوان شعر).
١٣. الحان الأصيل (ديوان شعر).
١٤. الشعر وإنشاء الشعر.
١٥. مناهل الصفاء للنفوس.

عمر فروخ (١٩٠٦م-١٩٨٧م) / لبنان

١. تاريخ العلوم عند العرب.
٢. تاريخ الفكر العربي إلى أيام ابن خلدون.
٣. عبقرية العرب في العلم والفلسفة.
٤. إخوان الصفا (دراسة تحليلية لرسائلهم).
٥. صفحات من حياة الكندي وفلسفته.
٦. تاريخ الأدب العربي (٦ أجزاء).
٧. العرب في حضارتهم وثقافتهم إلى أخر العصر الأموي.
٨. تاريخ لبنان المصور (٣ أجزاء).
٩. حكيم المعرة.
١٠. بشار بن برد.
١١. أثر الفلسفة الإسلامية في الفلسفة الأوروبية.
١٢. تاريخ صدر الإسلام والدولة الأموية.
١٣. المنهاج الجديد في الأدب العربي وتاريخه.
١٤. التبشير والاستعمار في البلاد العربية.
١٥. القومية الفصحى.
١٦. العرب والفلسفة اليونانية.
١٧. الفلسفة اليونانية في طريقها إلى العرب.
١٨. التصوف في الإسلام.
١٩. شاعران معاصران (إبراهيم طوقان وأبو القاسم الشابي).
٢٠. ابن الرومي.

٢١. أبو تمام (دراسة تحليلية).
٢٢. أبن ماجـة.
٢٣. أبو العلاء المعري.
٢٤. إخوان الصفا.
٢٥. الحجاج بن يوسف.
٢٦. ابن خلدون ومقدمته.
٢٧. احمد شوقي.
٢٨. خمسة شعراء جاهليين.
٢٩. عبد الله بن المقفع.
٣٠. شعراء البلاط الأموي.
٣١. الكنـدي.
٣٢. عمر بن أبي ربيعة.
٣٣. الفارابيان (الفارابي وابن سينا).
٣٤. أبو نؤاس شاعر هارون الرشيد.
٣٥. الفارابـي.
٣٦. ابن سينـا.
٣٧. فجر وشفق (مختارات من أشعاره التي قالها منذ عام ١٩٢٤م).
٣٨. وثبة المغرب.
٣٩. غبار السنين (نبذات من حياته بين ١٩١٦م-١٩٨٢م).
٤٠. المستشرقون وطبقاتهم.
٤١. الإسلام على مفترق الطرق (ترجمة).
٤٢. الثقافة الغربية في رعاية الشرق الأوسط (ترجمة).
٤٣. الإسلام منهج حياة (ترجمة).
٤٤. ابن طفيل وقصة حي بن يقظان.
٤٥. المنهاج الجديد في الفلسفة العربية.
٤٦. الرسائل والمقامات.
٤٧. العرب والإسلام في الحوض الغربي من البحر الأبيض المتوسط.
٤٨. تاريخ الجاهليـة.
٤٩. الفكر العربي في منهاج البكالوريا.
٥٠. الشابي شاعر الحب والحياة.
٥١. العرب والإسلام في الحوض الشرقي من البحر الأبيض المتوسط.
٥٢. المنهاج الجديد في الأدب العربي (جزأين).
٥٣. أصدقاء لا سادة (ترجمة).
٥٤. الطريق إلى النجوم (ترجمة).
٥٥. ابن باجة والفلسفة المغربية.
٥٦. أبـو فراس.

٥٧. الإسلام والتاريخ.
٥٨. ابن حزم الكبير.
٥٩. الأسرة في الشرع الإسلامي (الزواج، المهر، الخ...).
٦٠. أربعة أدباء معاصرين.
٦١. نحو التعاون العربي.
٦٢. دفاعاً عن العلم.
٦٣. دفاعاً عن الوطن.
٦٤. معالم الأدب العربي في العصر الحديث (١٨٨٤م-١٩٨٠م):
- الجزء الأول (القرن العاشر الهجري).
- الجزء الثاني (القرن الحادي عشر الهجري).
- الجزء الثالث (القرن الثاني عشر الهجري).
- الجزء الرابع (القرن الثالث عشر الهجري).
- الجزء الخامس (القرن الرابع عشر الهجري).
٦٥. عبقرية اللغة العربية.
٦٦. باكستان دولة ستعيش.
٦٧. الإسلام كما يبدو في الشعر العربي.
٦٨. الحضارة الإنسانية وقسط العرب فيها.
٦٩. اثر الفلسفة الإسلامية في الفلسفة الأوروبية.
٧٠. كلمة في ابن خلدون ومقدمته.
٧١. ابن تيمية.
٧٢. كلمة في تعليل التاريخ.
٧٣. كلمة في نهج البلاغة.

علي أدهم (١٨٩٧م-١٩٨١م)

١. نظرات في الحياة والمجتمع.
٢. المذاهب السياسية المعاصرة.
٣. على هامش النقد والأدب.
٤. الجمعيات السرية.
٥. بين الفلسفة والأدب.
٦. ألوان من أدب الغرب (ترجمة).
٧. لماذا يشقى الإنسان (ترجمة).
٨. المعتمد بن عباد (من أعلام التاريخ).
٩. مزيني (من أعلام التاريخ).
١٠. صقر قريش (عبد الرحمن الداخل).
١١. تلافي الاكفياء.
١٢. بعض مؤرخي الإسلام.

١٣. شخصيات تاريخية (من سقراط إلى راسبوتين).
١٤. غاريبالدي (أبو ايطاليا الحديثة).
١٥. الهند والغرب.
١٦. الاشتراكية والشيوعية.
١٧. تاريخ التاريخ.
١٨. منصور الأندلس.
١٩. عبد الرحمن الناصر.
٢٠. فصول في الأدب والنقد والتاريخ.
٢١. صور تاريخية.

عبد الله كنون (١٩٠٨م-١٩٨٩م) / المغرب

١. النبوغ المغربي في الأدب العربي (٣ أجزاء).
٢. أمراؤنا الشعراء.
٣. أدب الفقهاء.
٤. أحاديث عن الأدب المغربي الحديث.
٥. لقمان الحكيم (عصره وحكمه وحياته).
٦. القاضي عياض بين العلم والأدب.
٧. أربع خزائن لأربعة علماء من القرن الثالث عشر (محمد بن المدني كنون، سليمان بن محمد الشفشاوني، محمد العربي بن الهاشمي، الزرهوني أحمد السوداني الشنقيطي).
٨. الشيخ أحمد زروق دفين مصراته الصوفي.
٩. مدخل إلى تاريخ المغرب.
١٠. واحة الفكر.
١١. خل وبقل.
١٢. العصف والريحان.
١٣. أزهار برية.
١٤. أشذاء وأنداء.
١٥. لوحات شعرية (ديوان شعر).
١٦. إيقاعات الهموم (ديوان شعر).
١٧. شرح قصيدة الشمقمقية لابن الونان الشاعر المغربي.
١٨. شرح مقصورة المكودي (عبد الرحمن بن علي بن صالح المكودي).
١٩. نظرة في منجد الآداب والعلوم.
٢٠. أنجم السياسة وقصائد أخرى.
٢١. التعاشيب.
٢٢. مفاهيم إسلامية.
٢٣. إسلام رائد.

٢٤. تحركات إسلامية.
٢٥. على درب الإسلام.
٢٦. شؤون إسلامية.
٢٧. جولات في الفكر الإسلامي.
٢٨. منطلقات إسلامية.
٢٩. الإسلام أهدى.
٣٠. معارك.
٣١. معسكر الإيمان يتحدى.
٣٢. فضيحة المبشرين في احتجاجهم بالقرآن المبين.
٣٣. الرد القرآني على كتيب، هل يجوز الاعتقاد بالقرآن؟
٣٤. نفي تقول سخيف على الجناب، لمحمد الشريف.
٣٥. تفسير سور المفصل في القرآن الكريم.
٣٦. تفسير سورة يس.
٣٧. أربعون حديثاً في فضل القرآن (وتعلمه وتعليمه وتلاوته).
٣٨. القدرة السامية للناشئة الإسلامية.
٣٩. محاذي الزقاقية.
٤٠. حب الرسول للنساء.
٤١. الجيش المجلب على المدهش المطرب.
٤٢. رسائل سعدية (تحقيق).
٤٣. قواعد الإسلام للقاضي عياض (تحقيق).
٤٤. تلقين الوليد الصغير لأبي محمد عبد الحق الاشبيلي الأزدي (تحقيق).
٤٥. شرح الأربعين الطبية المستخرجة من سنن ابن ماجة لعبد اللطيف البغدادي (تحقيق).
٤٦. شرح الشيخ ميارة على لامية الجمل للإمام بن المجراد (تحقيق).
٤٧. الأنوار السنية في الألفاظ السنية لأبي القاسم محمد بن جزي (تحقيق).
٤٨. ترتيب أحاديث الشهاب لأبي الحسن بن حسين الخزرجي القلعي (تحقيق).
٤٩. كشف الشبهات لمحمد بن سليمان الدرعي (تحقيق).
٥٠. مناهل الصفا في أخبار الملوك الشرفا، للشاعر عبد العزيز الغشتالي (تحقيق).
٥١. المنتخب من شعر ابن زاكور (تحقيق).
٥٢. ديوان ملك غرناطة يوسف الثالث (تحقيق).
٥٣. عجالة المبتدي وفضالة المنتهي في النسب لأبي بكر الحازمي (من القرن السادس الهجري) (تحقيق).
٥٤. رسالة نصرة القبض في الصلاة لمحمد المنساوي العلائي (الدلائي) (تحقيق).

٥٥. التيسير في صناعة التفسير لأبي بكر الاشبيلي (تحقيق).
٥٦. في أخبار الصغار للحافظ أبي عبد الله بن مخلد الدوري العراقي (تحقيق).
٥٧. ديوان تحت اسم (صنوان وغير صنوان) (القصائد الشعرية التي خوطب بها كنون ورده الشعري عليها).
٥٨. شخصيات مغربية (يضم ١٠٠ شخصية في معظم الميادين).
٥٩. مذكراته.
٦٠. على هامش الحياة (مجموعة مقالات في النقد والسياسة والأدب).
٦١. ألفاظ من النوادر.
٦٢. الفتاوي.
٦٣. الخطب الجمعية والعيدية وخطب المؤتمرات واللقاءات والتأبينات.
٦٤. رسائله الأدبية الإخوانية.
٦٥. منهاج المناقب ومعراج الحسب الثاقب في نسب رسول الله ﷺ، لأبي عبد الله محمد بن أبي الخصال الغافقي (تحقيق).
٦٦. رسائل كبار المفكرين في العالم العربي والإسلامي والغربي موجهة إلى الأستاذ كنون وجاء في ١١ جزء وهي:
أ- القضية الوطنية المغربية.
ب- القضية الفلسطينية.
ج- قضايا العالم الإسلامي (في المشرق والمغرب).
د- في حظيرة مجمع البحوث الإسلامية.
هـ- في حظيرة مجامع اللغة العربية (بمصر وسوريا والأردن).
٦٧. من أدبنا الشعبي.
٦٨. سلسلة ذكريات مشاهير رجال المغرب، وهي:
أ- الشريف الإدريسي.
ب- ابن بطوطة.
ت- عبد العزيز القشتالي.
ث- أبو القاسم الزياني.
ج- محمد ابن إدريس.
ح- محمد السنوسي.
خ- أبو جعفر بن عطية.
د- أبو العباس الجراري.
ذ- ميمون الخطابي.
ر- مالك بن المرحل.
ز- عبد العزيز الملزوزي.
س- الأمير سليمان الموحد.
ش- عثمان السلالجي.

ص- ابـن غازي.
ض- ابـن زاكور.
ط- ابن الطييب العلمي.
ظ- ابن الونـان.
ع- أبو عبدوس المكناسي.
غ- أبو بكر ابن شيرين.
ف- ابن رشيد.
ق- أبو موس الجزولي.
ك- ابن جروم.
ل- أبو القاسم الشريف.
م- أبو الحاج الفاسي.
ن- أحمد زروق.
هـ- عبد المهيمن الحضرمي.
و- أبو العباس العزقي.

٦٩. ملتقى ابن منظور الإفريقي: (دراسات الملتقى الثاني ١٣٩٢هـ في اللغة والأدب والتاريخ) (مشاركة).

عمر الدسوقي (١٩١٠م-) / مصر

١. الرائد في الأدب الحديث.
٢. المسرحية: (نشأتها وأصولها).
٣. دراسات أدبية.
٤. إخوان الصفا.
٥. النابغة الذبياني.
٦. الفتوة عند العرب.
٧. ألوان من ثقافات الشعوب (ترجمة).
٨. الاشتراكية والإسلام.
٩. محمود سامي البارودي.
١٠. خريدة القصر وجريدة العصر للأصفهاني (تحقيق).

عبد العزيز بن عبد الله (١٩٢٣م-) / المغرب

١. الطب والأطباء بالمغرب.
٢. مظاهر الحضارة المغربية (جزأين).
٣. الفلسفة والأخلاق عند ابن الخطيب.
٤. جغرافيـة المغرب.
٥. تاريخ المغرب في العصر الحديث والفترة المعاصرة.
٦. معجم الأصول العربية والأجنبية للعامية المغربية.

٧. معطيات الحضارة المغربية.
٨. الفن المغربي في مختلف العصور.
٩. التيارات الكبرى لحضارة المغرب.
١٠. تراث ابن خلدون.
١١. تراث المغرب الفلسفي.
١٢. مؤرخي الدولة العلوية.
١٣. مراكز المغرب الثقافية.
١٤. المعاهدات بين المغرب وأوروبا في العصور الوسطى.
١٥. تاريخ الحركة الصوفية بالمغرب.
١٦. رسل الفكر بين المغرب والمشرق.
١٧. تاريخ المغرب (في دراسة مقارنة للنصوص العربية والأجنبية).
١٨. الموسوعة المغربية للأعلام الحضارية والبشرية (٤ أجزاء).
١٩. معلمة المدن والقبائل.
٢٠. معلمة الصحراء.
٢١. تطور الفكر واللغة في المغرب الحديث.
٢٢. معلمة الفقه المالكي.

عياد موسى العوامي (-) / ليبيا

١. الحيوانات والحضارة.
٢. يسألونكَ عن الحيوان.
٣. الحيوانات في الأمثال العربية.
٤. الإبل والخيل في التاريخ والحضارة.
٥. المصادر الأجنبية عن الحيوانات الليبية.
٦. الحيوانات الفقارية البرية في الجمهورية العربية الليبية.
٧. أغاني العلم: (دراسة في التراث الشعبي).
٨. الطيور الليبية (ترجمة).
٩. موسوعة الحيوانات الليبية.
١٠. مقدمة في علم المتاحف.
١١. الثدييات الليبية.
١٢. فن الصيد بالصقور.
١٣. فن العرض في المتاحف.
١٤. الصيد والتحنيط.
١٥. الصراع بين الإنسان والحيوان (ترجمة).
١٦. تأملات في التاريخ والفن.

د.عبد الله يوسف الغنيم (١٩٤٧م-) / الكويت

١. كتاب النبات للأصمعي (تحقيق).

٢. الغوص على اللؤلؤ في المصادر العربية القديمة.
٣. المخطوطات الجغرافية العربية في المتحف البريطاني.
٤. مصادر البكري ومنهجه الجغرافي.
٥. جزيرة العرب من كتاب الممالك والمسالك لأبي عبيد البكري (تحقيق ودراسة).
٦. أسس البحث الجيمورفولوجي (مع الاهتمام بالوسائل العملية المناسبة للبيئة العربية).
٧. كتاب جغرافية مصر من كتاب الممالك والمسالك للبكري (تحقيق).
٨. أقاليم الجزيرة العربية.
٩. الجغرافية العربية في القرنين الثالث والرابع الهجريين (تعريب وتحقيق).
١٠. أشكال سطح الأرض المتأثرة بالرياح في شبه الجزيرة العربية.
١١. المصادر العربية لمصطلحات الأشكال الأرضية.
١٢. منتخبات من المصطلحات العربية لأشكال سطح الأرض.
١٣. الجغرافي الأندلسي أبو العباس أحمد بن عمر.
١٤. كتاب اللؤلؤ.

عبد القادر باش أعيان العباسي (١٨٩٤م-١٩٧١م) / العراق

١. زاد المسافر ولهفة المقيم والحاضر لفتح الله بن علوان الكعبي (تحقيق).
٢. البصرة في أدوارها التاريخية (٥ أجزاء).
٣. النخلة سيدة الشجر.
٤. مسجد جامع البصرة الكبير.
٥. كتاب النخل، لأبي حاتم السجستاني (تحقيق).
٦. تمائم الدرر في مناقب السادة الغرر ليحيى بن إبراهيم البصري (تحقيق).
٧. تهذيب كتاب بلوغ المرام في مناقب آل شيخ عبد السلام للشيخ ياسين باش أعيان (تحقيق).
٨. تهذيب كتاب تاريخ العباسيين لجبرائيل حنا أصغر (تحقيق).
٩. القبائل العربية وهجرتها إلى البصرة زمن الخلفاء وأنساب القبائل الموجودة في البصرة حالياً.
١٠. مذكراته.

د.عثمان غالب الخربوطلي (١٨٤٥م-١٩٢٠م) / مصر

١. علم الحيوانات.
٢. علم الحيوانات اللافقرية.
٣. مختصر تركيب أعضاء النباتات ووظائفها.
٤. علم الديدان.

٥. قاموس الألفاظ الاصطلاحية العلمية المأخوذ من اللغات اللاتينية واليونانية.
٦. مجموعة اللوائح الخاصة بالمواد النباتية.

د.علي مصطفى مشرفه (١٨٩٨م-١٩٥٠م) / مصر

١. النظرية النسبية الخاصة.
٢. الذرة والقنابل الذرية.
٣. العلم والحياة.
٤. مطالعات علمية.
٥. نحن والعلم.

د.عفيف عبد الرحمن (-) / مصر

١. الوسيط في الأمثال للواحدي (تحقيق).
٢. تقريب المغرب، لأبي حيان الأندلسي (تحقيق).
٣. خاتمة الإعراب للاسفرابيني (تحقيق).
٤. تذكرة النحاة، لأبي حيان (تحقيق).
٥. حدائق الأزاهر لابن عاصم (تحقيق).
٦. معجم الشعراء الجاهليين المخضرمين.
٧. معجم الأمثال العربية القديمة.
٨. الجهود اللغوية خلال القرن الرابع عشر.

عادل أبو النصر (١٩٠٣م-١٩٦٧م) / لبنان

١. تاريخ النبات.
٢. تاريخ الزراعة القديمة.
٣. دراسة جديدة عن حشرة السونة في لبنان.
٤. دراسة جديدة عن حشرة حفار ساق اللوزيات في لبنان.
٥. العناكب التي تصيب الأشجار المثمرة.
٦. زراعة الكروم.
٧. زراعة الايكيدنيا.
٨. زراعة اللوز.
٩. زراعة الدراق.
١٠. زراعة الكرز.
١١. زراعة التين.
١٢. زراعة الفستق.
١٣. زراعة الحمضيات.
١٤. زراعة الموز.

١٥. زراعة الزيتون.
١٦. زراعة البطاطا والبندرة.
١٧. تربيـة النحل.
١٨. تربية الدجاج والأرانب.
١٩. أنواع الكروم في زحلة.
٢٠. الزراعة الحديثـة.
٢١. إصلاح زراعة الأشجار المثمرة في لبنان.
٢٢. الحشرات الجديدة في لبنان.
٢٣. الحشرات والآفات الزراعة وطرق مقاومتها في البقاع.
٢٤. الحشرات والأمراض التي تعتري نباتات التبغ.
٢٥. دودة العدس الحرشفية في لبنان الجنوبي.
٢٦. دود العنب وكيفية مكافحتـه.
٢٧. الحرقص (القرمش) وأنواعه في لبنان.
٢٨. الحشرات والأمراض التي تعتري الحبوب في سوريا ولبنان.
٢٩. الحشرات والأمراض التي تعتري الاحراج في لبنان (الجزء الأول).
٣٠. الحشرات والأمراض التي تعتري الخضروات.
٣١. الحشرات والأمراض التي تعتري البطاطا.
٣٢. الحشرات التي تعتري جميع المزروعات.
٣٣. الحشرات والأمراض التي تعتري الأشجار المثمرة في سوريا ولبنان.
٣٤. دودة اللوز الغشائية في راشيا.
٣٥. تغذيـة النبـات.
٣٦. الحلول العلمية للمشكلات الزراعية.
٣٧. مبادئ في علم الكيمياء الزراعية.
٣٨. زراعة الليمون وكيفية الاعتناء بها.
٣٩. خلاصة عن حشرات وأمراض الأشجار المثمرة.
٤٠. الخلد وكيفية مقاومتـه.
٤١. الأرض (رواية زراعية).
٤٢. الفلاحة النبطية لابو وحشية (دراسة وتحقيق).

عادل زعيتر (١٨٩٧م-١٩٥٧م) / فلسطين

١. روح الشرائع (جزأين، ترجمة).
٢. العقد الاجتماعي (ترجمة).
٣. أصل التفاوت بين الناس (ترجمة).
٤. إميل أو التربية (ترجمة).
٥. حضارة العرب (ترجمة).
٦. حضارات الهند (ترجمة).

٧. روح الجماعات (ترجمة).
٨. السنن النفسية لتطور الأمم (ترجمة).
٩. فلسفة التاريخ (ترجمة).
١٠. روح التربية (ترجمة).
١١. حياة الحقائق (ترجمة).
١٢. الآراء والمعتقدات (ترجمة).
١٣. روح الاشتراكية (ترجمة).
١٤. روح الثورات والثورة الفرنسية (ترجمة).
١٥. روح السياسة (ترجمة).
١٦. اليهود في تاريخذذذ الحضارات الأولى (ترجمة).
١٧. ابن خلدون وفلسفته الاجتماعية (ترجمة).
١٨. النيل (ترجمة).
١٩. البحر المتوسط (ترجمة).
٢٠. كليوباترة (ترجمة).
٢١. بسمارك (ترجمة).
٢٢. نابليون (ترجمة).
٢٣. ابن الإنسان (ترجمة).
٢٤. الحياة والحب (ترجمة).
٢٥. حياة محمد (ترجمة).
٢٦. تاريخ العرب العام (ترجمة).
٢٧. الآلهة عطاش (ترجمة).
٢٨. حديقة أبيقور (ترجمة).
٢٩. كنديد أو التفاؤل (ترجمة).
٣٠. أصول الفقه الدستوري (ترجمة).

عيسى حمدي (١٢٦٠هـ-١٩٢٣م) / مصر

١. المعراج في الطب الباطني والعلاج (٣ مجلدات).
٢. لمحات السعادة في فن الولادة.
٣. كتاب أمراض الأطفال.
٤. هبة المحتاج في الأمراض الباطنة والعلاج.
٥. كتاب تشخيص الإمراض الباطنة.
٦. كتاب صحة الحوامل والأطفال.
٧. كتاب في الجراحة الصغرى.
٨. كتاب في الانفلونزا.

د.عبد الجليل الطاهر (١٩١٧م-١٩٧١م) / العراق

١. أصنام المجتمع.

٢. البدو والعشائر في البلاد العربية.
٣. العشائر العراقيـة.
٤. المزارع التعاونية الجماعية (ترجمة).
٥. الثورة الزراعية في الريف العراقي.
٦. مسيرة المجتمـع.
٧. علم الاجتماع بين الفينومينولوجية والتجريب.
٨. أصول فلسفة الطبقة الوسطى (ترجمة).
٩. عشرة أعوام في طرابلس (ترجمة).
١٠. المجتمـع الليبـي.
١١. السكان والاقتصاد (ترجمة).

د.عبد الحافظ حلمي محمد (-) / مصر

١. سلوك الحيوان (ترجمة).
٢. طرائف من عالم الحيوان (ترجمة).
٣. رجال ومجاهر في عالم الأحياء (ترجمة).
٤. الأساس الجسماني للشخصية (ترجمة).
٥. طبائع الأحياء (ترجمة).
٦. الوراثة (المكتبة الثقافية).

عازر أرمانيوس (١٨٧٣م-١٩٤١م) / مصر

١. الخلاصة اللغوية في اصطلاحات فني الطب والصيدلة.
٢. مذكرة الأطباء والصيدليين.
٣. قاموس النبات الطبي.
٤. المجموعة النباتية الطبية الصغرى.
٥. قاموس الجيب الطبي.

عمر طوسون بـن سعيد بـن محمد علـي باشـا الكبير (١٨٧٢م-١٩٤٤م) / مصر

١. كلمات فـي سبيل مصر.
٢. مـالية مصـر من عهد الفراعنة إلى الآن.
٣. صفحة من تاريخ مصر في عهد محمد علي.
٤. الصنائع والمدارس الحربية والبعثات العلمية في عهد محمد علي.
٥. الجيش المصري البري والبحري في عهد محمد علي.
٦. مصـر والسـودان.
٧. مذكرة عن مسألة السودان بين مصر وانكلترا.
٨. البعثات العلمية في عهد محمد علي ثم في عهد عباس الأول وسعيد.
٩. صفحة مجد للجيش المصري البري والبحري في حرب القرم.

١٠. بطولة الأورطة السودانية المصرية في المكسيك.
١١. تاريخ خليج الإسكندرية القديم وترعة المحمودية.
١٢. وادي النطرون ورهبانه وأديرته.
١٣. مديرية خط الاستواء (٣ أجزاء).

د.عبد العزيز بن إبراهيم العمري (-١٩٥٦م) / السعودية

١. الحرف والصناعات في الحجاز في عصر الرسول **(صلى الله عليه وسلم)**.
٢. الولاية على البلدان في عصر الخلفاء الراشدين.
٣. نصارى العرب في العراق وموقفهم من الفتوح الإسلامية في عصر الراشدين.
٤. مختصر الجهاد والفتح الإسلامي عبر العصور.

د.علي إبراهيم حسن (-) / مصر

١. جوهر الصقلي.
٢. النظم الإسلامية.
٣. دراسات في تاريخ المماليك البحرية.
٤. مصر في العصور الوسطى.
٥. استخدام المصادر وطرق البحث في التاريخ الإسلامي والتاريخ المصري الوسيط.
٦. نساء لهن في التاريخ الإسلامي نصيب.
٧. تاريخ القاهرة، لينبول (ترجمة).
٨. التاريخ الإسلامي العام.

علي الطنطاوي (-) / مصر

١. في بلاد العرب.
٢. من التاريخ الإسلامي.
٣. رسائل الإصلاح.
٤. بشار بن برد.
٥. رسائل سيف الإسلام.
٦. الهيثميات.
٧. عمر بن الخطاب (جزأين).
٨. في التحليل الأدبي.
٩. كتاب المحفوظات.
١٠. أبو بكر الصديق.
١١. قصص من التاريخ.

١٢. رجال من التاريخ.
١٣. صور وخواطر.
١٤. قصص من الحياة.
١٥. في سبيل الإصلاح.
١٦. دمشق.
١٧. مقالات في كلمات.
١٨. سلسلة حكايات من التاريخ.
١٩. أخبار عمر.
٢٠. من حديث النفس.
٢١. من نفحات الحرم.
٢٢. هتاف المجد.
٢٣. الجامع الأموي.
٢٤. في اندونيسيا.
٢٥. مع الناس.
٢٦. فكر ومباحث.
٢٧. صيد الخاطر (تحقيق وتعليق).
٢٨. بغداد.
٢٩. فصول إسلامية.
٣٠. أعلام التاريخ.

عبد الرحمن الرافعي (١٨٨٩م-١٩٦٦م) / مصر

١. حقوق الشعب.
٢. نقابات التعاون الزراعية (نظامها وتاريخها وثمراتها في مصر وأوروبا).
٣. كتاب الجمعيات الوطنية.
٤. تاريخ الحركة القومية وتطور نظام الحكم في مصر (جزأين).
٥. عصر محمد علي.
٦. عصر إسماعيل (جزأين).
٧. الثورة العرابية والاحتلال الانجليزي.
٨. مصر والسودان في أوائل عهد الاحتلال.
٩. مصطفى كامل باعث الحركة الوطنية.
١٠. محمد فريد رمز الإخلاص والتضحية.
١١. ثورة سنة ١٩١٩م (جزأين).
١٢. في أعقاب الثورة المصرية (٣ أجزاء).
١٣. مذكراته (عن حياته من ١٨٨٩م-١٩١٥م).
١٤. شعراء الوطنية.

١٥. الحركة القومية في مصر القديمة.
١٦. تطور نظام الحكم في مصر (جزأين).

عبد الهادي نجا الابياري (١٨٢١م-١٨٨٨م) / مصر

١. سعود المطالع فيما تضمنه الألغاز في اسم حضرة والي مصر من العلوم اللوامع.
٢. نفح الاكام في مثلثات الكلام.
٣. الوسائل الأدبية في الرسائل الاحدبية.
٤. الكواكب الدرية في نظم الضوابط العلمية.
٥. نيل الأماني في توضيح مقدمة القسطلاني.
٦. الباب المفتوح لمعرفة أحوال الروح (تصوف).
٧. كتاب ترويح النفوس على حواشي القاموس.
٨. القصر المبني على حواشي المغني.
٩. صحيح المعاني في شرح منظومة البلياني.
١٠. الفواكه في الأدب.
١١. الدورق في اللغة.
١٢. النجم الثاقب في المحاكمة بين البرجيس والجوانب.

د.عبد الله بن عباس الجراري (١٩٠٥م-١٩٨٢م) / المغرب

١. الزجل في المغرب.
٢. من وحي التراث.
٣. تقدم العرب في العلوم والصناعات وأستاذيتهم لأوروبا.
٤. الأدب المغربي من خلال ظواهره وقضاياه.
٥. وحدة المغرب المذهبية خلال التاريخ.
٦. دروس التاريخ المغربي (٥ أجزاء).
٧. نقد النقد لما احتوى عليه الدر المنظم من الحل والعقد.
٨. شذرات تاريخية.
٩. ورقات في مساجد الرباط وزواياه.
١٠. المحدث الحافظ أبو شعيب الدكاكي.
١١. العلامة المحدث محمد المدني بن الحسين.
١٢. شيخ الجماعة محمد المكي البيطاوري.
١٣. الحافظ المحقق محمد السايح.
١٤. شيخ الجماعة أبو إسحاق التادلي.
١٥. العلامة الرياضي محمد المهدي متجنوش.
١٦. تاريخ المغرب (مدرسي).
١٧. قرة العيون في سبعة أيام في مكناسة الزيتون وجارتها زرهون.

١٨. التأليف ونهضته بالمغرب في القرن العشرين (جزآن).
١٩. متعة المقرئين في تجويد القرآن المبين.
٢٠. شرح ألفية السيوطي.
٢١. في المصطلح.
٢٢. الغاية من رفع الراية.
٢٣. من أعلام الفكر المعاصر بالعدوتين.
٢٤. سلسلة شخصيات مغربية.
٢٥. الموسيقى عبر التاريخ.
٢٦. من تاريخ نهضتنا الحديثة.
٢٧. المجالس الأدبية.
٢٨. من أعلام الثقافة والفكر.
٢٩. هذه مذكراتي (لم يتم).
٣٠. عشرة أيام في مراكش.
٣١. الموسيقى الأندلسية والشباب.
٣٢. ذكريات الاعتقال.

د.عبد الكريم غرايبة (-   ) / سوريا

١. سورية في القرن التاسع عشر.
٢. تطور مفهوم النضال العربي ضد الاستعمار.
٣. أفريقيا العربية في القرن العشرين.

٤. مقدمة تاريخ العرب الحديث (العراق والجزيرة العربية في العهد العثماني).
٥. العرب والأتراك في التاريخ.

عبد القادر عياش (١٩١١م-١٩٧٤م) / سوريا

١. الحية في حياتنا وتراثنا.
٢. الذئب في حياتنا وتراثنا.
٣. الألوان في حياتنا وتراثنا.
٤. الرسالة (المكتوب) في حياتنا وتراثنا.
٥. النار في حياتنا وتراثنا.
٦. معجم المؤلفين السوريين في القرن العشرين.
٧. كنايات من الفرات.
٨. رحالة عرب وإفرنج زاروا وادي الفرات.
٩. ذكريات عن وادي الفرات عام ١٩١٦م (تحقيق).
١٠. البيت في حياة العرب.

١١. الحلي والوشم والتبرج.
١٢. المعارض العامة.
١٣. الأسطورة في حياة الشعب.
١٤. العصا في حياتنا وتراثنا.
١٥. الماء في حياتنا وتراثنا.
١٦. الحماسة في حياتنا وتراثنا.
١٧. الإبل ثروة أضعناها.
١٨. الغزال ثروة أبدناها.
١٩. ملامح وادي الفرات في القديم والحديث.
٢٠. ألمانيا الديمقراطية.
٢١. التبغ في حياة الناس.
٢٢. أنا والفرات.
٢٣. القمر في حياتنا وتراثنا.
٢٤. الرقة كبرى المدن الفراتية القديمة.
٢٥. الفنون الشعبية في دير الزور.
٢٦. الآنية والمواعين في دير الزور.
٢٧. معجم الكتاب السوريين.
٢٨. ديارات الفرات.
٢٩. دير الزور حاضرة وادي الفرات.

عبد القادر المغربي (١٨٦٧م-١٩٥٦م) / المغرب

١. الاشتقاق والتعريب، وعثرات اللسان في اللغة.
٢. كلمتان (السفور والحجاب).
٣. كتاب البينات (جزأين).
٤. كتاب الأخلاق والواجبات.
٥. محاضرات عن محمد **(صلى الله عليه وسلم)** والمرأة.
٦. كتاب جمال الدين الأفغاني (ذكريات وأحاديث).
٧. مناظرة أدبية لغوية بين المغربي والبستاني والكرملي.
٨. تائية عامر بن عامر البصري (شرح وتحقيق).
٩. تفسير جزء تبارك.
١٠. على هامش التفسير.
١١. عثرات اللسان.
١٢. رسالة في التنبيه على غلط الجاهل والنبيه لابن كمال باشا.
١٣. تاريخ آداب اللغة العربية.
١٤. تاريخ الأسرة المغربية (أصلها وفروعها).
١٥. في أصول الفقه.

١٦. أحسن القصص أو التاريخ النبوي.
١٧. المعجم اللغوي للألفاظ العصرية.
١٨. أقرب الطرائق إلى كنز الدقائق في الفقه الحنفي.
١٩. العقائد الإسلامية.
٢٠. شرح مقصورة ابن دريد.
٢١. طائفة من الأشعار في وصف الصحارى والقفار.
٢٢. فنون البلاغة.
٢٣. التعليم بالمراسلة.
٢٤. النخب أو نوادر العلوم وفرائد الأدب.
٢٥. النجم الآفل (رواية مترجمة).

عبد الله النجومي (١٨٨٩م-) / السودان

١. الثدييات المصرية.
٢. الطيور المصرية (بالمشاركة).
٣. الطيور المنزلية.

عباس السيد حسين (-) / مصر

١. النحل.
٢. الداليا.
٣. الصناعات المنزلية.
٤. مفكرة الفلاحة.
٥. الصناعات الزراعية.
٦. دراسة فلاحة البساتين.
٧. الورد.
٨. تربية الدواجن.
٩. تربية القرنفل.
١٠. تربية البسلة.
١١. تربية السناراريا.
١٢. فلاحة البساتين.
١٣. تخطيط الحدائق.
١٤. قصة النحل.
١٥. قصة الحديقة.
١٦. مبادئ العلوم الزراعية.
١٧. الثروة المنزلية.

عبد الهادي التازي (١٩٢١م-) / المغرب

١. تفسير سورة النور.
٢. آداب لامية العرب.
٣. احد عشر قرناً في جامعة القرويين.
٤. أعراس فاس.
٥. تاريخ المن بالامامية، لابن صاحب (تحقيق).
٦. جولة في تاريخ المغرب الدبلوماسي.
٧. تاريخ العلاقات المغربية الأمريكية.
٨. لو أبصرت ثلاثة أيام (ترجمة).
٩. جامع القرويين (المسجد الجامعة بمدينة فاس) (٣ مجلدات).
١٠. ليبيا من خلال رحلة الوزير الاسحاقي.
١١. قصر البديع بمراكش من عجائب الدنيا.
١٢. في ظلال العقيدة.
١٣. صقلية في مذكرات السفير ابن عثمان.
١٤. التعليم في الدول العربية.
١٥. رسائل مخزنية (القسم الأول).
١٦. العلاقات المغربية الإيرانية.
١٧. القنص بالصقر بين المشرق والمغرب.
١٨. الحماية الفرنسية (بدءها – نهايتها).
١٩. أوقاف المغاربة في القدس.
٢٠. النصوص الظاهرة في إجلاء اليهود الفاجرة، لابن أبي الرحال (تحقيق).
٢١. دفاعاً عن الوحدة الترابية.
٢٢. الرموز السرية في المراسلات المغربية.
٢٣. الفريد في تقييد الشريد لأبي القاسم الفجيجي (تحقيق).
٢٤. إيران بين الأمس واليوم.
٢٥. الموجز في تاريخ العلاقات الدولية للملكة المغربية.
٢٦. المغراوي وفكره التربوي.
٢٧. التاريخ الدبلوماسي للمغرب من أقدم العصور إلى اليوم (١٥ مجلد).
٢٨. التاريخ الدبلوماسي للمغرب بالأشرطة المرسومة (بالاشتراك).
٢٩. المرأة في تاريخ الغرب الإسلامي.
٣٠. المنزع اللطيف في مفاخر المولى إسماعيل أبي الشريف لابن زيدان (تحقيق).
٣١. رحلة ابن بطوطة (٥ مجلدات) (تحقيق).
٣٢. الوسيط في تاريخ العلاقات الدولية للمملكة المغربية.
٣٣. معرباتي عن الفرنسية والانجليزية.
٣٤. مذكراتي.

٣٥. حقائق عن الشمال الأفريقي (ترجمة).

د.عدنان الخطيب (١٩١٤م-١٩٩٥م) / سوريا
١. شرح قانون العقوبات (القسم الخاص، الجرائم المخلة بالآداب العامة).
٢. الوجيز في شرح المبادئ العامة في قانون العقوبات السوري.
٣. النظرية العامة للجريمة في قانون العقوبات السوري.
٤. الوجيز في أصول المحاكمات.
٥. المبادئ العامة في قانون العقوبات.
٦. نظرية الدعوى في القضاء الإداري.
٧. تاريخ القضاء الإداري ونظام مجلس الدولة السوري.
٨. حقوق الإنسان في الإسلام.
٩. لغة القانون في البلاد العربية.
١٠. المعجم العربي ونظرات في المعجم الوسيط.
١١. المعجم العربي بين الماضي والحاضر.
١٢. العيد الذهبي لمجمع اللغة العربية بالقاهرة.
١٣. وقائع مؤتمر مجمع اللغة العربية في سنة ١٩٨٥م.
١٤. وقائع مؤتمر مجمع اللغة العربية في سنة ١٩٨٦م.
١٥. وقائع مؤتمر مجمع اللغة العربية في سنة ١٩٨٧م.
١٦. وقائع مؤتمر مجمع اللغة العربية في سنة ١٩٨٨م.
١٧. الشيخ طاهر الجزائري وأعلام من خريجي مدرسته.
١٨. المجمعيون في خمسين عاماً – الأعضاء المؤسسون.
١٩. محمد كرد علي وقصة المذكرات.
٢٠. الشيخ محمد بهجة البيطار (حياته وآثاره).
٢١. عروبة السريان والبطريركان برصرم ويعقوب.
٢٢. بدوي الجبل (حياته العاصفة وحبه الذي لا يفنى).
٢٣. الدكتور شكري فيصل وصداقة خمسين سنة.
٢٤. الدكتور حسني سبح وثمانون سنة من الكفاح المتواصل.
٢٥. الدكتور عمر فروخ – كفاح خمسة وستين عاماً دفاعاً عن العروبة والإسلام.
٢٦. الدكتور احمد عبد الستار الجواري (حياته وآثاره).
٢٧. الدكتور صبحي المحمصاني (حياته وآثاره).
٢٨. محمد كرد علي الرائد المجمعي الأول في الوطن العربي.
٢٩. الدكتور صبحي الصالح (شهيد النزاع الطائفي).
٣٠. الأستاذ محمد عبد الغني حسن.
٣١. الأستاذ محمد العدناني.
٣٢. الأستاذ عباس حسن.

٣٣. الأستاذ خير الدين الزركلي.
٣٤. الدكتور ناجي معروف العبيدي.
٣٥. الشيخ محمد الطاهر ابن عاشور.
٣٦. الدكتور أحمد زكي.
٣٧. الأستاذ أحمد حسن الزيات.
٣٨. الأستاذ ساطع الحصري.
٣٩. الدكتور سامي الدهان.
٤٠. الدكتور اسعد الحكيم.
٤١. الأستاذ محمد البزم.
٤٢. الأستاذ عارف النكدي.
٤٣. الشيخ عبد القادر المغربي.
٤٤. الرئيس الأمير مصطفى الشهابي.
٤٥. فقيدان مجمعيان جليلان د.احمد ناجي القيسي، د.جواد علي.
٤٦. عبد الله كنون.
٤٧. قصة تميم الداري وأسرة المحاسني الدمشقية.
٤٨. حفل استقبال الأستاذين الدكتورين عبد الرزاق قدورة ومحمد بديع الكسم.
٤٩. الأرقام العربية بين مشرق الوطن العربي ومغربه.

علي مبارك (١٨٢٣م-١٨٩٣م) / مصر

١. تذكرة المهندسين وتبصرة الراغبين.
٢. تقريب الهندسة.
٣. تنوير الإفهام في تغذي الأجسام (طب).
٤. خواص الأعداد.
٥. طريق الهجاء والتمرين (جزأين).
٦. الميزان في الأقيسة والمكاييل والأوزان.
٧. تاريخ العرب لسديو (ترجمة).
٨. نخبة الفكر في تدبير نيل مصر.
٩. الخطط التوفيقية (٢٠ مجلداً).
١٠. علم الدين (رواية دينية عمرانية) (٤ مجلدات).
١١. جغرافية مصر.
١٢. شرح الحديث.
١٣. خلاصة تاريخ العرب (ترجمة).
١٤. حقائق الأخبار في أوصاف البحار.

عمر رضا كحالة (١٩٠٦م-١٩٨٧م) / سوريا

١. أفريقيا الغربيـة.
٢. العرب قبل الإسلام.
٣. البعثة المحمديـة.
٤. خلاصة وفلسفة تاريخ الأمم السابقة.
٥. العالم الإسلامي (جزأين).
٦. أعلام النساء (٣ أجزاء).
٧. جغرافية شبه جزيرة العرب.
٨. معجم المؤلفين (١٥ مجلداً).
٩. سيف الله خالد بن الوليد.
١٠. اللغة العربية وعلومها.
١١. الأدب العربي في الجاهلية والإسلام.
١٢. التاريخ والجغرافية في العصور الإسلامية.
١٣. الألفاظ العربية والموضوعة.
١٤. العلوم البحتة في العصور الإسلامية.
١٥. العلوم العملية في العصور الإسلامية.
١٦. الفلسفة الإسلامية وملحقاتها.
١٧. الفنون الجملية في العصور الإسلامية.
١٨. دراسات اجتماعية في العصور الإسلامية.
١٩. المنتخب من مخطوطات المدينة.
٢٠. مقدمات ومباحث في حضارة العرب والإسلام.
٢١. علوم الدين الإسلامي.
٢٢. أفريقيا الغربية البريطانية.
٢٣. تاريخ معرة النعمان لمحمد سليم الجندي (تحقيق).
٢٤. معجم مصنفي الكتب العربية في القراءات والتفسير.
٢٥. معجم مصنفي الكتب العربية في الفلسفة.
٢٦. التأريخ والمؤرخون في العصور الوسطى.
٢٧. الألفاظ المعربة والموضوعة التي وردت في مجلة المجمع العلمي العربي بدمشق (مجلدين).
٢٨. مباحث اجتماعية في حضارة العرب والإسلام.
٢٩. معجم قبائل العرب القديمة والحديثة (٥ أجزاء).
٣٠. الزنـا ومكافحتـه.
٣١. الطلاق.
٣٢. المرأة في القديم والحديث (جزأين).
٣٣. العرب من هم وما قيل فيهم.
٣٤. الحـب.
٣٥. جولة في ربوع التربية والتعليم.

٣٦. الجمال البشري.
٣٧. النسل والعناية به (جزأين).
٣٨. أبحاث اجتماعية (١٤ حلقة).
٣٩. فهارس مجلة المجمع العلمي العربي بدمشق (٧ أجزاء).
٤٠. الزواج (جزأين).
٤١. معجم مصنفي الكتب العربية في التاريخ والتراجم والجغرافية.
٤٢. الشعراء والشواعر في اللغة العربية.
٤٣. المرأة في عالمي العرب والإسلام (جزأين).
٤٤. المستدرك على معجم المؤلفين.
٤٥. معجم مصنفي الكتب العربية في الحساب والهندسة.
٤٦. معجم مصنفي الكتب العربية في الطب والصيدلة.

د.عبد الرحيم بدر (١٩٢٠م-١٩٩٤م) / فلسطين

١. الكون الأحدب.
٢. دليل السماء والنجوم.
٣. الفلك عند العرب.
٤. المحيرات الفلكية.
٥. موسوعة أسماء النجوم عند العرب في الفلك القديم والحديث.
٦. رصد السماء.
٧. بدائع السماء (ترجمة).

د.عبد الله عبد الرزاق مسعود السميد (-   ) / فلسطين

١. نشأة الطب.
٢. السواك والعناية بالأسنان.
٣. صحة الفم والأسنان.
٤. ديوان مناجاة (شعر).
٥. ديوان تأملات (شعر).
٦. الإعجاز الطبي في القرآن الكريم (العسل).
٧. الإعجاز الطبي في القرآن الكريم والأحاديث النبوية (الرطب والنخلة).
٨. ديوان حبيبتي القدس (شعر).
٩. ديوان حبيبتي فلسطين (شعر).
١٠. فضائل القدس ومعالمها.
١١. الطب ورائداته المسلمات.
١٢. رواد الطب عند المسلمين والعرب.
١٣. نظافة الفم والأسنان.
١٤. التمريض ورائداته المسلمات.

١٥. المستشفيات الإسلامية.
١٦. ديوان السيرة النبوية (شعر).
١٧. الإعجاز العلمي في القرآن الكريم.

د. علي عبد الله الدفاع (١٩٤١م-   ) / السعودية

١. نوابغ علماء العرب والمسلمين في الرياضيات.
٢. الرياضيات الحديثة تخاطب القدرات العقلية.
٣. الموجز في التراث العلمي العربي الإسلامي.
٤. العلوم البحتة في الحضارة العربية الإسلامية.
٥. المدخل إلى تاريخ الرياضيات عند العرب والمسلمين.
٦. لمحات من تاريخ الحضارة العربية الإسلامية.
٧. أثر علماء العرب والمسلمين في تطوير علم الفلك.
٨. أعلام العرب والمسلمين في الطب.
٩. لمحات من تاريخ الطب عند المسلمين الأوائل.
١٠. الهندسة التحليلية لكليات المتوسطة.
١١. العلوم (الرياضيات) في الحضارة الإسلامية (مجلدين).
١٢. أعلام الفيزياء في الإسلام.
١٣. إسهام علماء العرب والمسلمين في الكيمياء.
١٤. إسهام علماء العرب والمسلمين في الصيدلة.
١٥. إسهام علماء العرب والمسلمين في علم النبات.
١٦. إسهام علماء العرب والمسلمين في علم الحيوان.
١٧. الرياضيات الحديثة للصف الثاني والثالث الثانوي (٤ أجزاء).
١٨. كتاب حساب التفاضل والتكامل للجامعات (٣ أجزاء، ترجمة).
١٩. المناحي العلمية عند القزويني.
٢٠. المناحي العلمية عند ابن سينا.
٢١. مصادر علم الصيدلة عند العرب والمسلمين الأوائل.
٢٢. رواد علم الفلك في الحضارة العربية الإسلامية.

د. عبد الرحمن علي الحجي (-   ) / لبنان

١. المقتبس في أخبار بلد الأندلس، لأبي حيان القرطبي (تحقيق).
٢. جغرافية الأندلس وأوروبا من كتاب المسالك والممالك للبكري (تحقيق).
٣. أندلسيات (مجموعتين).
٤. نظرات في دراسة التاريخ الإسلامي.
٥. الحضارة الإسلامية في الأندلس.
٦. لماذا الترقيع؟!.
٧. تاريخ الموسيقى الأندلسية.
٨. ابن زيدون: (السفير الوسيط).

٩. أضواء على الحضارة والتراث.
١٠. جوانب من الحضارة الإسلامية.
١١. محاكم التفتيش.
١٢. التاريخ الأندلسي من الفتح حتى سقوط غرناطة.

عباس محمود العقاد (١٨٨٩م-١٩٦٤م) / مصر

١. اثر العرب في الحضارة الأوروبية.
٢. أبي نواس.
٣. إبليس.
٤. بين الكتب والناس.
٥. عبقرية المسيح.
٦. دراسات في المذاهب الأدبية والاجتماعية.
٧. حياة قلم.
٨. رجعة أبي العلاء.
٩. سعد زغلول (سيرة وتحية).
١٠. ساعات بين الكتب (جزأين).
١١. شعراء مصر: (وبيئاتهم في الجيل الماضي).
١٢. عالم السدود والقيود.
١٣. عبقرية الإصلاح والتعليم (الإمام محمد عبدة).
١٤. عقائد المفكرين في القرن العشرين.
١٥. الرحالة: ك (عبد الرحمن الكواكبي).
١٦. الفصول.
١٧. القرن العشرين ما كان وما سيكون.
١٨. الكلمات الأخيرة للعقاد.
١٩. مطالعات في الكتب والحياة.
٢٠. مراجعات في الآداب والفنون.
٢١. الإسلام في القرن العشرين: (حاضره ومستقبله).
٢٢. الإسلام والتجديد في مصر.
٢٣. ١١ يوليه.
٢٤. مجموعة أعلام الشعر.
٢٥. عبقرية محمد (صلى الله عليه وسلم).
٢٦. عبقرية عمر.
٢٧. عبقرية الإمام علي.
٢٨. الفلسفة القرآنية.
٢٩. الشيخ الرئيس ابن سينا.
٣٠. شاعر الغزل (عمر بن أبي ربيعة).

٣١. عبقرية الصديق.
٣٢. حقائق الإسلام وأباطيل خصومه.
٣٣. فرنسيس بيكون.
٣٤. أنــا.
٣٥. رجال عرفتهم.
٣٦. الحسين أبو الشهداء.
٣٧. الصديقة بنت الصديق.
٣٨. مطلع النور (طوالع البعثة المحمدية).
٣٩. الله.
٤٠. ما يقال عن الإسلام.
٤١. عبقرية خالد بن الوليد.
٤٢. فاطمة الزهراء والفاطميون.
٤٣. يوميات العقاد (٤ أجزاء).
٤٤. جميل بثينة شاعر الغزل.
٤٥. معاوية في الميزان.
٤٦. القائد الأعظم محمد علي جناح.
٤٧. جحا الضاحك المضحك.
٤٨. التفكير فريضة إسلامية.
٤٩. هدية الكروان.
٥٠. قصائد مقطوعات.
٥١. يقظة الصباح.
٥٢. عابر سبيل (ديوان شعر).
٥٣. أعاصير مغرب (ديوان شعر).
٥٤. أشباح الأصيل.
٥٥. الإسلام والاستعمار.
٥٦. الإسلام والحضارة الإنسانية.
٥٧. الثقافة العربية أسبق من ثقافة اليونان والعبريين.
٥٨. جوائز الأدب العالمية (مثل من جائزة نوبل).
٥٩. محمد عبده.
٦٠. اللغة الشاعرة.
٦١. أشتات مجتمعات في اللغة والأدب.
٦٢. ردود وحدود ومقالات أخرى.
٦٣. ما بعد البعد.
٦٤. مجمع الأحياء.
٦٥. بعد الأعاصير (ديوان شعر).
٦٦. مقدمة بعد الأعاصير.

٦٧. مقدمة وحي الأربعين.
٦٨. ابن الرومي (حياته من شعره).
٦٩. يسألونك.
٧٠. ابن رشد.
٧١. العقائد والمذاهب.
٧٢. بحوث في اللغة والأدب.
٧٣. هتلر في الميزان.
٧٤. تذكار جيتي.
٧٥. قمبيز في الميزان.
٧٦. سارة (قصة).
٧٧. عرائس وشياطين (من الشعر العربي والغربي).
٧٨. عمرو بن العاص.
٧٩. الديوان في الأدب والنقد.
٨٠. هارون الرشيد.
٨١. ديوان العقاد (٤ أجزاء).
٨٢. هذه الشجرة (عن المرأة).
٨٣. الإنسان الثاني (عن المرأة).
٨٤. كتاب الديوان في النقد والأدب.
٨٥. الشذور.
٨٦. الحكم المطلق في القرن العشرين.
٨٧. وحي الأربعين (ديوانيه).
٨٨. النازية والأديان.
٨٩. المرأة في القرآن الكريم.
٩٠. داعي السماء (عن بلال مؤذن الرسول).
٩١. في بيتي.
٩٢. روح عظيم (عن غاندي).
٩٣. برنارد شو.
٩٤. فلاسفة الحكم في العصر الحديث.
٩٥. الديمقراطية في الإسلام.
٩٦. ضرب الإسكندرية في ١١ يوليو.
٩٧. القائد الأعظم محمد علي جناح.
٩٨. سن ياتسن (الزعيم الصيني).
٩٩. أبو الأنبياء (إبراهيم الخليل).
١٠٠. ذو النورين (عن عثمان بن عفان).
١٠١. ألوان من القصة القصيرة في الأدب الأمريكي (ترجمة).
١٠٢. فلسفة الثورة في الميزان.

١٠٣. الشيوعية والإنسانية في شريعة الإسلام.
١٠٤. الصهيونية العالمية.
١٠٥. أفيون الشعوب (الشيوعية والوجودية).
١٠٦. بنجامين فرانكلين.
١٠٧. لا شيوعية ولا استعمار.
١٠٨. ديوان من دواوين.
١٠٩. التعريف بشكسبير.
١١٠. شاعر أندلسي وجائزة عالمية.
١١١. الإنسان في القرآن الكريم.
١١٢. خلاصة اليومية.
١١٣. بحوث في الأدب واللغة.
١١٤. مذهب ذوي العاهات.
١١٥. الإسلام في القرآن الكريم.
١١٦. أبو نواس (الحسن بن هانيء).
١١٧. على الأثير.
١١٨. مع عاهل الجزيرة العربية.

عبد السلام محمد هارون (١٩٠٩م-١٩٨٨م) / مصر

١. المسير والأزلام (بحث تاريخي، اجتماعي، أدبي، لغوي).
٢. تهذيب سيرة ابن هشام.
٣. تهذيب إحياء علوم الدين للغزالي.
٤. تهذيب الحيوان، للجاحظ.
٥. حول ديوان البحتري.
٦. الأساليب الإنشائية في النحو العربي.
٧. الألف المختارة في صحيح البخاري (مجلدين).
٨. قواعد الإملاء.
٩. خزانة الأدب، للبغدادي (١٢ جزء، شرح وتحقيق).
١٠. الحيوان للجاحظ (٨ أجزاء، شرح وتحقيق).
١١. البيان والتبيين للجاحظ (٤ أجزاء، شرح وتحقيق).
١٢. العثمانية للجاحظ (شرح وتحقيق).
١٣. البرصان والعرجان والعميان والحولان، للجاحظ (شرح وتحقيق).
١٤. رسائل الجاحظ (٤٥ كتاباً ورسالة) (شرح وتحقيق).
١٥. معجم مقاييس اللغة لابن فارس (٦ أجزاء، تحقيق).
١٦. مجالس ثعلب (مجلدين) (شرح وتحقيق).
١٧. شرح ديوان الحماسة، للمرزوقي (٤ أجزاء، شرح وتحقيق).
١٨. وقعة صفين لنصر بن مزاحم (شرح وتحقيق).
١٩. همزيات أبي تمام (تحقيق).

٢٠. المصون في الأدب لأبي احمد العسكري (تحقيق).
٢١. مجالس العلماء للزجاجي (تحقيق).
٢٢. أمالي الزجاجي (تحقيق).
٢٣. نوادر المخطوطات (٢٥ كتاباً ورسالة) (جزأين، تحقيق).
٢٤. جمهرة أنساب العرب لابن حزم (تحقيق).
٢٥. الاشتقاق، لابن دريد (جزأين، تحقيق).
٢٦. شرح القصائد السبع الطوال لابن الانباري (تحقيق).
٢٧. كتاب سيبويه لابن قنبر مع فهارسه التحليلية (٥ أجزاء، تحقيق).
٢٨. معجم شواهد العربية (جزأين).
٢٩. فهارس المخصص لابن سيده.
٣٠. فهارس معجم تهذيب اللغة للأزهري.
٣١. تحقيقات وتنبيهات في معجم لسان العرب (مجلدين).
٣٢. كناشة النوادر.
٣٣. المفضليات، لأبي العباس الضبي (تحقيق).
٣٤. المفضليات الخمس (تحقيق).
٣٥. الاصمعيات (تحقيق).
٣٦. التراث العربي.
٣٧. قطوف أدبية حول تحقيق التراث.
٣٨. تحقيق النصوص ونشرها.
٣٩. تهذيب اللغة للأزهري (مجلدين) (تحقيق).
٤٠. معجم مقيدات ابن خلكان.
٤١. بحوث في اللغة والأدب.
٤٢. تهذيب الصحاح (تحقيق).
٤٣. إصلاح المنطق، لابن السكيت (تحقيق).
٤٤. همع الهوامع، للسيوطي (تحقيق).
٤٥. مجموعة المعاني (جزآن).

عثمان الكعاك (١٩٠٣م-١٩٧٦م) / تونس

١. كتاب التقاليد والعادات الشعبية أو (الفلكلور التونسي).
٢. كتاب البربر.
٣. محمد كرد علي.
٤. العلاقات بين تونس وإيران عبر التاريخ.
٥. مصادر الفلكلور العراقي.
٦. الحضارة العربية في الجزر الوسطى للبحر الأبيض المتوسط.
٧. مراكز الثقافة بالمغرب العربي.
٨. موجز التاريخ العام للجزائر.
٩. المجتمع التونسي في عهد الأغالبة.

١٠. تاريخ الجزائر.
١١. الأدب العربي الجزائري.
١٢. الفلسفة الاسلامية وتأثيرها الحاسم في فكر الغرب (ترجمة).
١٣. ديوان حازم القرطاجي (تحقيق).
١٤. التقاليد والعادات التونسية.
١٥. مصادر ببليوغرافية عن ابن خلدون.
١٦. مراكز الثقافة بالمغرب العربي.
١٧. البلاغة العربية في الجزائر (رسالة صغيرة).
١٨. جزر قرقنة.

عبد الرؤوف المصري (١٨٩٦م-١٩٦٠م) / فلسطين

١. اعرني بعض فراغك.
٢. الترقيم.
٣. التجديد في عالم التجويد.
٤. قاموس البيان في تفسير غرائب القرآن.
٥. قصص من الأم الطموحة.
٦. الإملاء الصحيح.
٧. ما أهمله المؤرخ.
٨. معجم القرآن.
٩. المرأة هي الأصل.
١٠. رغيف يتكلم.
١١. المنتقى في تاريخ القرآن.
١٢. ما لا يعمله الناس.

علي بهجت (١٨٥٩م-١٩٢٤م) / مصر

١. الآثار العربية (ترجمة).
٢. تاريخ جامع السلطان حسن (ترجمة).
٣. تقرير عن دار الكتب الخديوية.
٤. فهرست مقتنيات دار الآثار العربية ولمعة في تاريخ فن المعمار وسائر الفنون الصناعية بمصر (ترجمة).
٥. قاموس الأمكنة والبقاع التي يرد ذكرها في كتب الفتح.
٦. قانون ديوان الرسائل لابن الصيرفي (تحقيق).
٧. القول التام في التعليم العام (ترجمة).
٨. محاضر جلسات لجنة حفظ الآثار العربية وتقارير قسمها الفني (ترجمة).
٩. حفريات الفسطاط (ترجمة).
١٠. تقرير عن دار الكتب الخديوية.

عبد الرحمن الجبرتي (١٧٥٤م-١٨٢٥م) / مصر

١. مظهر التقديس بذهاب دولة الفرنسيس.
٢. عجائب الآثار في التراجم والأخبار (٤ أجزاء).
٣. دستور تقويم الكواكب السبعة.
٤. مختصر تذكرة داود الأنطاكي.

عبد الوهاب النجار (١٨٦٢م-١٩٤١م) / مصر

١. مذكراته عن ثورة ١٩١٩م.
٢. تقرير رحلته إلى الشام وتركيا.
٣. تقرير رحلته إلى الهند ١٩٣٦م.
٤. زهرة التاريخ.
٥. تاريخ الإسلام (١٦ جزء).
٦. قصص الأنبياء (جزأين).
٧. تاريخ الخلفاء الراشدين.

عبد الله أبو السعود (١٨٢١م-١٨٧٨م) / مصر

١. تاريخ الديار المصرية في عهد الدولة المحمدية العلية.
٢. الدرس التام في التاريخ العام.
٣. فرجة المتفرج على الانتيقة خانة الخديوية (ترجمة).
٤. قناصة أهل العصر من خلاصة تاريخ مصر (تاريخ قدماء المصريين) (ترجمة).
٥. منحة أهل العصر بمنتقى تاريخ محبي مصر (منظومة في تاريخ محمد علي).
٦. نظم اللآلى في السلوك فيمى حكم فرنسا ومن قابلهم على مصر من الملوك (ترجمة).
٧. كتاب الروضتين في أخبار الدولتين لأبي شامة (تحقيق).

د.علي حسني الخربوطلي (-) / مصر

١. تاريخ العراق في ظل الحكم الأموي.
٢. الدولة العربية الإسلامية.
٣. المختار الثقفي.
٤. عبد الله بن الزبير.
٥. المهدي العباسي.
٦. الإسلام والخلافة.
٧. ١٠ ثورات في الإسلام.
٨. العرب في أوروبا.

٩. حضارة الاسلام (ترجمة).
١٠. العرب واليهود.
١١. حياة محمد (ترجمة).
١٢. الإسلام في حوض البحر المتوسط.
١٣. العلاقات السياسية والحضارية بين العرب واليهود.
١٤. مصر العربية الإسلامية.
١٥. المسعودي.
١٦. الحضارة العربية الإسلامية.

د.عطا الله خلف الدويني (١٩١٤م-   ) / مصر

١. علم الحيوان العام (بالمشاركة).
٢. العلم في موكب الحضارة.
٣. نقد كتاب الحيوان للجاحظ.
٤. دليل مصطلحات علم الحيوان (بالمشاركة).
٥. مبادئ العملي في علم الحيوان.

د.عبد الحليم منتصر (١٩٠٨م-١٩٩٢م) / مصر

١. الوراثة والجنس.
٢. حياة النبات.
٣. موجز نباتات مصر (جزأين).
٤. حرب الخامات.
٥. الصائغ من المواد التقنية في البلاد العربية.
٦. نباتات الكاكتس (التين الشوكي).
٧. أصول علم النبات.
٨. صحارى مصر.
٩. أسس علم النبات.
١٠. نباتات نعرفها (ترجمة).
١١. تاريخ العلم ودور العلماء العرب في تقدمه.
١٢. نباتات مصر.
١٣. التربة المصرية ونباتاتها.
١٤. الموجز في تاريخ الطب والصيدلة عند العرب.
١٥. العلم في حياة الإنسان.
١٦. غزو الفضاء.
١٧. الحياة على مر العصور (ترجمة).

د.عز الدين فراج (-   ) / مصر

١. تعمير الصحارى.
٢. الخضروات وقيمتها الغذائية والطبية.
٣. الحياة الاجتماعية عند الحيوان.
٤. أصناف الفاكهة.
٥. الطيور المنزلية.
٦. فضل علماء المسلمين على الحضارة الأوروبية.
٧. فن تنسيق الأزهار داخل المنازل.
٨. الحدائق المنزلية والمدرسية.
٩. نباتات الزينة وطرق تنسيقها في الحدائق.

١٠. الإسلام والوقاية من الأمراض.
١١. التداوي بالأعشاب والنباتات الطبيعية.
١٢. حديقة الحلويات ذات النواة الحجرية.
١٣. الخصوبة والعقم في البرقوق.
١٤. الغذاء الكامل.
١٥. القيمة الغذائية للخضرة والفاكهة.
١٦. الزراعة الحديثة.
١٧. إنتاج الخضروات (جزأين).
١٨. بساتين الخضروات.
١٩. الطماطم.
٢٠. البطاطس.
٢١. أشجار الحلويات.
٢٢. العنب.
٢٣. بساتين الفاكهة.
٢٤. إنتاج الفاكهة.
٢٥. التلقيح والإخصاب في الفاكهة.
٢٦. النباتات الطبية والعطرية.
٢٧. دائرة المعارف العلمية المصورة للنباتات والحيوانات (البيئة العربية) (جزأين).
٢٨. دنيا العلم.
٢٩. كفاح العلماء في خدمة المجتمع الإنساني.
٣٠. العلم والحياة.
٣١. حديقة الحلويات وأشجار النقل.
٣٢. مشاتل الفاكهة.
٣٣. الطيور المائية.
٣٤. الحمام.
٣٥. تربية الدواجن والأرانب.
٣٦. الوراثة والسلالة والمجتمع (ترجمة).
٣٧. الفاكهة (مشاتل – بساتين).
٣٨. الطب الإسلامي.
٣٩. تربية الحيوان الزراعي.
٤٠. اللبن والحليب وصناعة الزبد والجبن واللبن الزبادي.
٤١. تغذية الإنسان في الصحة والمرض.
٤٢. إنتاج الخضروات وتربية الأسماك صناعياً.
٤٣. تغذية الحيوان وانتاج اللحوم والصوف وتربية الحصان العربي.
٤٤. الصناعات الريفية وأوقات الفراغ.

٤٥. الموسوعة العلمية للأطفال (دنيا الأسماك وعالم الحيوانات المنزلية).
٤٦. الحشرات النافعة (نحل وحرير).
٤٧. تقاليد العرب.

د.علي عبد الواحد وافي (١٩٠١م-١٩٩٢م) / مصر

١. علم اللغة.
٢. فقه اللغة.
٣. نشأة اللغة عند الإنسان والطفل.
٤. اللغة والمجتمع.
٥. علم الاجتماع.
٦. الأسرة والمجتمع.
٧. المسؤولية والجزاء.
٨. قصة الملكية في العالم.
٩. قصة الزواج والعزوبة في العالم.
١٠. مشكلات المجتمع المصري والعالم العربي وعلاجها في ضوء العلم الحديث.
١١. غرائب النظم والتقاليد والعادات.
١٢. المجتمع العربي.
١٣. الهنود الحمر.
١٤. الطوطمية.
١٥. الأدب اليوناني القديم ودلالته عل عقائد اليونان ونظامهم الاجتماعي.
١٦. ابن خلدون منشئ علم الاجتماع.
١٧. عبد الرحمن بن خلدون.
١٨. مقدمة ابن خلدون (تحقيق).
١٩. فصول من آراء أهل المدينة الفاضلة للفارابي (تحقيق).
٢٠. الاقتصاد السياسي.
٢١. البطالة ووسائل علاجها والتعليم الإقليمي.
٢٢. عوامل التربية.
٢٣. في التربية.
٢٤. أصول التربية ونظام التعليم.
٢٥. الوراثة والبيئة.
٢٦. اللعب والعمل.
٢٧. مواد الدراسة.
٢٨. حقوق الإنسان في الإسلام.
٢٩. المساواة في الإسلام.
٣٠. الحرية في الإسلام.

٣١. بيت الطاعة والطلاق وتعدد الزوجات في الإسلام.
٣٢. الصوم والأضحية في الإسلام والشرائع السابقة.
٣٣. الأسفار المقدسة في الأديان السابقة للإسلام.
٣٤. لمحة في تاريخ الأزهر.
٣٥. مشكلة مصر هي قلة النسل لا كثرته.
٣٦. كيف يتكلم الطفل.
٣٧. المدرسة المصرية.
٣٨. ألعاب الطفل.
٣٩. وظائف الأسرة.
٤٠. الرد على الشيوعيين العراقيين في افترائهم على الإسلام في كراستهم الرمادية.
٤١. الإسلام في المجتمع العربي.
٤٢. حماية الإسلام للأنفس والأعراض.
٤٣. عبقريات ابن خلدون.
٤٤. بين الشيعة والسنة.
٤٥. اليهودية واليهود.

د.عبد المحسن صالح (١٩٢٨م-١٩٨٦م) / مصر

١. الميكروبات والحياة.
٢. دورات الحياة.
٣. الفطريات والحياة.
٤. أسرار المخلوقات المضيئة.
٥. الفيروس والحياة.
٦. لماذا نموت؟
٧. معارك وخطوط دفاعية في جسمك.
٨. الإنسان والنسبية والكون.
٩. زوجات مفترسات.
١٠. أنتَ ... كم تساوي.
١١. مذكرات ذرة.
١٢. هل لكَ في الكون نقيض (لغز الكون والكون المضاد).
١٣. مسكين عالم الذكور.
١٤. التنبؤ العلمي ومستقبل الإنسان.
١٥. الإنسان الحائر بين العلم والخرافة.
١٦. العلم والأسطورة.
١٧. من كل شيء خلقنا زوجين.
١٨. من كل شيء موزون.

١٩. من أسرار الحياة والكون.
٢٠. الضوء بين الخدعة والحقيقة.

علي نصوح الطاهر (١٩٠٦م-١٩٨٢م) / فلسطين

١. أنواع العنب الفلسطيني (ترجمة).
٢. زراعة المشمش في فلسطين (ترجمة).
٣. شجرة الخروب (ترجمة).
٤. شجرة الزيتون.
٥. مؤتمر الزيتون (قصص).
٦. حشرة الفيلوكسيرا.
٧. أصناف المشمش الأردنية.
٨. أوائل السور في القرآن الكريم.
٩. الروح الخالدة (بحث فلسفي/نظرات في عينية ابن سينا).
١٠. تفسير سورة البقرة، وسورة آل عمران، وسورة النساء، وفاتحة الكتاب.
١١. القرآن الكريم كما فهمته في (١٨ مجلداً).
١٢. تاريخ القبائل العربية في الأردن.
١٣. مجموعة محاضرات زراعية وغيرها، وأحاديث أذيعت من دار الإذاعة الفلسطينية عام ١٩٣٣م.
١٤. أوراق وترجمات وذكريات.

عبد الحميد العبادي (١٨٩٢م-١٩٥٦م) / مصر

١. المسألة المصرية (ترجمة).
٢. كتاب نقد النثر المنسوب لقدامة (تحقيق).
٣. علم التاريخ (ترجمة وإضافات).
٤. المجمل في تاريخ الأندلس.
٥. العنصرية في الإسلام.
٦. أنساب الأشراف للبلاذري (تحقيق).
٧. صور وبحوث من التاريخ الإسلامي (جزأين).
٨. مجموعة من محاضراته.
٩. الدولة الإسلامية (تاريخها وحضارتها).

عمر أبو النصر اليافي (-) / لبنان

١. السياسة عند العرب.
٢. الحضارة الأموية العربية في دمشق.
٣. الخوارج في الإسلام.
٤. الهوى والشباب والحضارة في عهد هارون الرشيد.

٥. أميركي في البلاد العربية (ترجمة).
٦. الدهاة الثلاثة.
٧. عباقرة الفكر في الإسلام.
٨. معاوية ابن أبي سفيان وعصره.
٩. خلفاء محمد (علي بن أبي طالب).

د.عبد المنعم ماجد (-) / مصر

١. الأطلس التاريخي للعالم الإسلامي في العصور الوسطى (تصنيف وتحقيق).
٢. نظم الفاطميين ورسومهم في مصر (جزأين).
٣. مقدمة لدراسة التاريخ الإسلامي.
٤. السجلات المستنصرية (تحقيق).
٥. التاريخ السياسي للدولة العربية (عصور الجاهلية والنبوة والخلفاء الراشدين والخلفاء الأمويين) (جزأين).
٦. الناصر صلاح الدين الأيوبي.
٧. الإمام المستنصر بالله الفاطمي.
٨. تاريخ الحضارة الإسلامية في العصور الوسطى.
٩. العلاقات بين الشرق والغرب في العصور الوسطى.
١٠. العصر العباسي الأول.

د.عثمان أمين (١٩٠٨م-١٩٧٨م) / مصر

١. محمد عبده (مجموعة أعلام الإسلام).
٢. ديكــارت.
٣. رائد الفكر المصري الإمام (محمد عبده).
٤. رواد الوعي الإنساني.
٥. فلسفة اللغة العربية.
٦. نظرات في فكر العقاد.
٧. شخصيات ومذاهب فلسفية.
٨. محاولات فلسفية.
٩. الفلسفة الرواقية.
١٠. شيللر (من نوابغ الفكر الغربي).
١١. نحو جامعات أفضل.
١٢. في الفلسفة والشعر.
١٣. الفلسفة عند العرب.
١٤. الجوانية : (أصول، عقيدة وفلسفة ثورة).
١٥. التأمــلات (ترجمة).
١٦. فلسفة كانت (ترجمة).
١٧. إحصاء العلوم للفارابي (تحقيق).
١٨. تلخيص ما بعد الطبيعة، لابن رشد (تحقيق).
١٩. خصائص الروح الفرنسية.
٢٠. في اللغــة والفكر.
٢١. الإنسانية عند شيللر.

د.علي كمال (١٩١٨م-١٩٩٦م) / فلسطين

١. بــاب النوم والتنويم.
٢. النفس أنفعالاتها وحالاتها وعلاجها (جزأين).
٣. الجنس والنفس في الحياة الإنسانية.
٤. فصام العقل أو الشيزوفرينيا.
٥. العلاج النفسي وطرقه (قديماً وحديثاً).
٦. بــاب عبقر.
٧. باب العبث بالعقل.
٨. بــاب الأحلام.
٩. علاج الصرع (أسبابها وعلاجها والتعايش معها).

د.عبد الحليم محمود (١٩١٠م-١٩٧٨م) / مصر

١. محمد رسول الله (ترجمة).

٢. المنقذ من الضلال (تحقيق).
٣. الطريق إلى الله، للخراز (تحقيق).
٤. الإسـلام والعقل.
٥. التفكير الفلسفي في الإسلام.
٦. المدرسة الشاذلية الحديثة.
٧. القرآن والنبي **(صلى الله عليه وسلم)**.
٨. الإسلام والإيمان.
٩. العبــادة.
١٠. شهر رمضان كيف يستقبله المسلمون.
١١. الحج المبرور (أحكام وأسرار).
١٢. فاذكروني أذكركم.
١٣. يـارب.
١٤. الفضيل بن عياض صوفي من الرعيل الأول.
١٥. الإسراء والمعراج.
١٦. فتاوي عن الشيوعية.
١٧. مع الأنبياء والرسل.
١٨. المسيحية نشأتها وتطورها.
١٩. غيث المواهب العلية لابن عباد النفري (تحقيق، جزأين).
٢٠. مقالات في الإسلام والشيوعية.
٢١. الفلسفة والحقيقة.
٢٢. أبو ذر الغفاري والشيوعية.
٢٣. الحمد الله هذه حياتي.
٢٤. أوروبـا والإسلام.
٢٥. فتاوي في الأخلاق والمعاملات.
٢٦. أجزاء في التفسير.
٢٧. جهادنا المقدس.
٢٨. أحمد البدوي.
٢٩. شمس الدين الحفني.
٣٠. الحارث المحاسبي.
٣١. أبو العباس المرسي.
٣٢. أبو مدين الغوث.
٣٣. أبو بكر الشبلي.
٣٤. أبو الحسن الشاذلي.
٣٥. بشير الحافـي.
٣٦. ذو النون المصري.
٣٧. السهل بن عبد الله.

٣٨. عبد السلام بن بشيش.
٣٩. الرسالة القشيرية لعبد الكريم بن هوازن القشيري (تحقيق).
٤٠. الطائف المسنن للسكندري (تحقيق).
٤١. الرعاية لحقوق الله للمحاسبي، مشاركة (تحقيق).
٤٢. اللمع للسراج الطوسي (تحقيق).
٤٣. الفيلسوف المسلم.
٤٤. التصوف عند ابن سينا.
٤٥. فلسفة ابن طفيل ورسالته.
٤٦. الرسول **(صلى الله عليه وسلم)**.
٤٧. السنة في تاريخها ومكانتها.
٤٨. الإيمــان.
٤٩. أسرار العبادات في الإسلام.
٥٠. التصوف في الإسلام (شخصيات ونصوص).
٥١. الجهاد والنصر.
٥٢. الفلسفة الهندية للبيروني (تحقيق).
٥٣. التعرف لمذهب أهل التصوف للكلاباذي (تحقيق).
٥٤. المغني للقاضي عبد الجبار (تحقيق).

عبد الرزاق نوفل (١٩١٧م-١٩٨٤م) / مصر

١. المسلمون والعلم الحديث.
٢. الزراعة والإسلام.
٣. مسلمون بلا مشاكل.
٤. كانـوا.
٥. محمد رسولاً ونبياً.
٦. الشهادة (من سلسلة أركان الإسلام).
٧. صلاة الفريضة (من سلسلة أركان الإسلام).
٨. فريضة الزكاة (من سلسلة أركان الإسلام).
٩. صوم رمضان (من سلسلة أركان الإسلام).
١٠. فرضة الحج (من سلسلة أركان الإسلام).
١١. الله والعلم الحديث.
١٢. القرآن والعلم الحديث.
١٣. تلاوة القرآن الكريم.
١٤. الإعجاز العددي للقرآن الكريم (٣ أجزاء).
١٥. يوحنا المعمدان (النبي يحيى عليه السلام).
١٦. صنـع الله.
١٧. يـارب (دعاء وتسابيح).
١٨. أسئلة حرجـة.

١٩. الإنسان والقرد وسقوط داروين.
٢٠. عالم الجن والملائكة.
٢١. السماء وأهل السماء.
٢٢. يوم القيامة.
٢٣. السنة والعلم الحديث.
٢٤. التصوف والطريق إليه.
٢٥. الإسلام والعلم الحديث.
٢٦. بين الدين والعلم.
٢٧. الدعوة إلى الإسلام.
٢٨. أسرار وعجب.
٢٩. الطريق إلى الله.
٣٠. قصة الخلق (للأطفال).
٣١. معجزة الأرقام والترقيم في القرآن الكريم.
٣٢. الإسلام دين ودنيا.
٣٣. محمد قبل الرسالة.
٣٤. كيف ولماذا؟
٣٥. آيات في آيات.
٣٦. بين يدي الله.
٣٧. القرآن والمجتمع الحديث.
٣٨. دنيا الزراعة والنباتات وما فيها من آيات.
٣٩. التاروت وسحر هاروت وماروت.
٤٠. من أسرار الروح.

عبد الحميد يونس (١٩١٠م-١٩٨٨م) / مصر

١. المدخل إلى علم الفلكلور.
٢. الهلالية في التاريخ والأدب الشعبي.
٣. الظاهر بيبرس في القصص الشعبي.
٤. الحكاية الشعبية.
٥. خيال الظل.
٦. التراث الشعبي.
٧. معجم الفلكلور (انكليزي – عربي).
٨. الأسس الفنية للنقد الأدبي.
٩. عالم الغد (لولز) (ترجمة).
١٠. رحلة في علم النور (ترجمة).
١١. قصة الحضارة (المجلد ٥) (ترجمة).
١٢. فلسفة الجمال (ترجمة).

١٣. مجتمعنا.
١٤. دفاع عن الفولكلور.
١٥. سيرة بني هلال ومغامرات أبي زيد الهلالي.
١٦. الزواج (ترجمة).
١٧. فن القصة القصيرة في أدبنا الحديث.
١٨. الأزهر (مشاركة).
١٩. سيدان من فيرونا (ترجمة).
٢٠. البطالة ووسائل معالجتها.

عبد اللطيف حمزة (١٩٠٧م-١٩٧١م) / مصر

١. الإعلام والدعاية.
٢. الإعلام في صدر الإسلام.
٣. الإعلام له تاريخه ومذاهبه.
٤. أزمة الضمير الصحفي.
٥. الصحافة والمجتمع.
٦. المدخل في فن التحرير الصحفي.
٧. مستقبل الصحافة.
٨. قصة الصحافة العربية في مصر منذ نشأتها إلى منتصف القرن العشرين.
٩. أدب المقالة الصحفية في مصر (٨ مجلدات).
١٠. الصحافة المصرية في مائة عام.
١١. الصحافة والأدب في مصر.
١٢. مستقبل الصحافة في مصر.
١٣. الحركة الفكرية في مصر في العهدين الأيوبي والمملوكي.
١٤. ابن المقفع.
١٥. أدب الحروب الصليبية.
١٦. أخبار الشرق الأوسط في الصحافة العالمية.

د.عبد الرحمن بدوي (١٩١٧م-) / مصر

١. دور العرب في تكوين الفكر الاوروبي.
٢. مناهج البحث العلمي.
٣. شخصيات قلقة في الإسلام.
٤. مذاهب الإسلاميين (جزأين).
٥. الأصول اليونانية للنظريات السياسية في الإسلام.
٦. التراث اليوناني في الحضارة الإسلامية.
٧. الزمان الوجودي.

٨. هموم الشباب.
٩. مرآة نفسي (ديوان شعر).
١٠. الحور والنور.
١١. نشيد الغرب.
١٢. هل يمكن قيان أخلاق وجودية؟
١٣. الموت والعبقرية.
١٤. دراسات في الفلسفة الوجودية.
١٥. نيتشه.
١٦. اشبنجلر.
١٧. شوبنهور.
١٨. أفلاطون.
١٩. أرسطو.
٢٠. ربيع الفكر اليوناني.
٢١. خريف الفكر اليوناني.
٢٢. برجسون.
٢٣. من تاريخ الإلحاد في الإسلام.
٢٤. الإنسانية والوجودية في الفكر العربي.
٢٥. أرسطو عند العرب.
٢٦. المثل العقلية الأفلاطونية.
٢٧. شهيدة العشق الإلهي (رابعة العدوية).
٢٨. شطحات الصوفية (أبو يزيد البسطامي).
٢٩. منطق أرسطو (٥ أجزاء).
٣٠. الإنسان الكامل في الإسلام.
٣١. روح الحضارة العربية.
٣٢. الإشارات الإلهية للتوحيدي (تحقيق).
٣٣. الحكمة الخالدة لمسكويه (تحقيق).
٣٤. فن الشطر لأرسطو طاليس وشروحه.
٣٥. في النفس لأرسطو (مع الآراء الطبيعية لغلوطرخس) (تحقيق).
٣٦. عيون الحكمة لابن سينا (تحقيق).
٣٧. البرهان من كتاب الشفاء لابن سينا (تحقيق).
٣٨. أفلوطين عند العرب.
٣٩. برقلس عند العرب.
٤٠. ايشندورف (ترجمة).
٤١. فوكية: أندني (ترجمة).
٤٢. جيته: الديوان الشرقي (ترجمة).
٤٣. بيرون: أسفار اتشيلد (ترجمة).

٤٤. هيلدرلن: هيبريوه (ترجمة).
٤٥. مؤلفات الغزالـي.
٤٦. مخطوطات أرسطو في العربية.
٤٧. مؤلفات ابن خلدون.
٤٨. فلسفة العصور الوسطى.
٤٩. فلسفة الحضـارة.
٥٠. الخوارج والشيعة (ترجمة).
٥١. المثالية الألمانية.
٥٢. الأفلاطونية المحدثة عند العرب.
٥٣. دراسـات ونصوص في الفلسفة والعلوم عند العرب.
٥٤. الفلسفة والفلاسفة في الحضـارة.
٥٥. تاريخ العالم لاوريسيوس (ترجمة).
٥٦. حيـاة هيغل.
٥٧. شلنـج.
٥٨. في الشعر الأوروبي المعاصر.
٥٩. فلسفة الدين والتربية عند كنت.
٦٠. الخطابة لأرسطو (ترجمة).
٦١. الشعر لأرسطو وشروح الفارابي وابن سينا وابن رشد.
٦٢. مختار الحكم، المبشر بن فاتك (تحقيق).
٦٣. تلخيص الخطابة لابن رشد.
٦٤. الطبيعة وشروحه العربية لأرسطو.
٦٥. رسائل ابن سبعين.
٦٦. السماء والعالم والآثار العلوية لأرسطو (تحقيق).
٦٧. حازم القرطاجني ونظريات أرسطو في الشعر والبلاغة.
٦٨. جيته: (الأنساب المختارة).
٦٩. ثربنتس: (دون كيخوته).
٧٠. آداب الفلاسفة: (اختصار محمد بن علي الأنصاري) (تحقيق).
٧١. النقد التـاريخي.
٧٢. أحزاب المعارضة السياسية الدينية في صدر الإسلام (الخوارج والشيعة) (ترجمة).
٧٣. دراسات إسلامية.
٧٤. قلوب الفلاسفـة.
٧٥. خلاصة الفكر الأوروبي.
٧٦. الآراء الطبيعية (لغلوطرخس).
٧٧. نيتشة: زرادشت (ترجمة).
٧٨. رلكه: صحائف مالني برجه (ترجمة).

٧٩. أفلاطون في الإسلام.
٨٠. مختصر صوان الحكمة المنسوب لأبي سليمان المنطقي (تحقيق).
٨١. منتخب صوان الحكمة، لأبي سليمان المنطقي (تحقيق).
٨٢. الديوان الشرقي للمؤلف الغربي (ترجمة).
٨٣. التعليقات لابن سينا (تحقيق).
٨٤. دراسات المستشرقين.

عبد الصاحب الدجيلي (١٩١٢م-) / العراق

١. الشعوبية وشعراؤها.
٢. شعراء العصور (من الجاهلية إلى آخر الدولة العباسية) (٣ أجزاء).
٣. شعراء العراق (من الجاهلية إلى آخر الدولة العباسية).
٤. أعلام العرب في العلوم والفنون (٣ أجزاء).
٥. أمالي الأيام.
٦. مذكرات.
٧. ديوان شعر (أنسام وأعاصير).
٨. ديوان دعبل ابن علي الخزاعي (تحقيق).

د.عماد عبد السلام رؤوف (١٩٤٨م-) / العراق

١. كانت (ملامح عن حياته وأعماله الفكرية).
٢. تاريخ حوادث بغداد والبصرة للسويدي (تحقيق).
٣. عبد الله السويدي.
٤. المدرسة العلية في بغداد.
٥. كتاب العرب لتاريخهم في العصر العثماني.
٦. الآثار الخطية في المكتبة القادرية (٥ أجزاء).
٧. مدارس بغداد في العصر العباسي.
٨. الأصول التاريخية لأسماء محلات بغداد.
٩. ديوان العشاري (تحقيق).
١٠. إمارة كعب العربية في القرن الثامن عشر على ضوء الوثائق البريطانية.
١١. التاريخ والمؤرخون العراقيون في العصر العثماني.
١٢. زبدة الآثار الجلية في الحوادث الأرضية، لياسين العمري (تحقيق).
١٣. فهرست مكاتب بغداد الموقوفة.
١٤. محمد رؤوف العطار (من رواد التربية والتعليم في العراق).
١٥. الموصل في العهد العثماني (فترة الحكم المحلي).
١٦. زبدة الآثار الجلية في الحوادث الأرضية (انتخب الزبدة من كتاب الآثار الجلية في الحوادث الأرضية)، للدكتور داود الجلبي (تحقيق).

١٧. الدرر المنظومة والصرر المختومة لخليل البصير (تحقيق).
١٨. الآثار الخطية في التربية الإسلامية.

د.عبد الله الجبوري (١٩٣٩م-) / العراق

١. أشباح وظلال (ديوان شعر).
٢. نقد وتعريف (دراسات في الأدب العربي والنقد).
٣. ديوان رشيد الهاشمي (تحقيق).
٤. ديوان ابن النقيب (تحقيق).
٥. ديوان ديك الجن الحمصي (تحقيق).
٦. المستدرك على الكشاف عن مخطوطات خزائن كتب الأوقاف.
٧. ديوان عبد القادر الناصري.
٨. المجمع العلمي العراقي (نشأته، أعضاؤه، أعماله).
٩. فهرست مخطوطات السيد حسن الانكرلي المهداة إلى مكتبة الأوقاف العامة.
١٠. أشعار أبي الشيص الخزاعي وأخباره (تحقيق).
١١. الدر المنثر في رجال القرن الثاني عشر والثالث عشر، للحاج علاء الدين الالوسي (تحقيق).
١٢. من شعرائنا المنسيين (دراسات في الشعر العراقي المعاصر).
١٣. ديوان ابن الدهان الموصلي (تحقيق).
١٤. رسالة الطيف (بهاء الدين بن عيسى الاربلي) (تحقيق).
١٥. ديوان إبراهيم الزهاوي (تحقيق).
١٦. شعر مسكين الدارمي (تحقيق).
١٧. ديوان أبي الهندي (تحقيق).
١٨. مكتبة الأوقاف العامة (تاريخها ونوادر مخطوطاتها).
١٩. فهارس كتاب البدء والتاريخ للمقدسي (٦ أجزاء).
٢٠. دور الأدب في معركة التحرير والبناء(جزأين).
٢١. ديوان محمد الهاشمي البغدادي (تحقيق).
٢٢. طبقات الشافعية للاسنوي (تحقيق).
٢٣. يونس بن حبيب.
٢٤. ابن درستويه (دراسة لغوية).
٢٥. تصحيح الفصيح لابن درستويه (تحقيق).
٢٦. ابن زيدون في المراجع العالمية.
٢٧. فهرس مخطوطات مكتبة الأوقاف العامة (٤ مجلدات).
٢٨. فهرس مطبوعات الأوقاف.
٢٩. غريب لغة الحديث لابن قتيبة (جزأين).
٣٠. المهذب فيما ورد في القرآن من المعرب، للسيوطي (تحقيق).
٣١. الدرر الثمينة في حكم الصلاة في السفينة لمحمد الحموي (تحقيق).

٣٢. الآية النوحية للاسبيري (في التفسير) (تحقيق).
٣٣. فهرس المخطوطات التركية في مكتبة الأوقاف العامة.
٣٤. ذكرى عميد الخط العربي (هاشم محمد الخطاط).

د.علي عبد الحسين (١٩٢٢م-) / العراق

١. آفات النخل والتمور وطرق مكافحتها في العراق.
٢. الحشرات الضارة وطرق مكافحتها في العراق.
٣. بعض الملاحظات عن الجراد ومكافحته في العراق.
٤. تربية النحل ودود القز.
٥. الحشرات المائية.
٦. ملاحظات عن الأرضة ومكافحتها في العراق.
٧. حشرة الحميرة على النخيل.
٨. حفارات سيقان الأشجار وطرق مكافحتها في العراق.
٩. بعض القواعد الأساسية في تجارب مكافحة الحشرات.
١٠. الآفات الزراعية.
١١. النخيل والتمور وافاتهما في العراق.
١٢. مبيدات الآفات الزراعية في سلطنة عُمان.
١٣. الحشرات الاقتصادية وطرق مكافحتها في العراق.
١٤. دراسات في التمور العراقية.
١٥. دراسات في حشرات التمور والوقاية منها.
١٦. وقاية المزروعات.
١٧. مكافحة الآفات الزراعية.
١٨. الحشرات الاقتصادية وطرق مكافحتها في العراق.
١٩. قائمة أولية بالآفات الزراعية ومراجعها.

د.علي محمد الراوي (١٩١٥م-) / العراق

١. التوزيع الجغرافي للنباتات البرية في العراق.
٢. النباتات الطبية في العراق.
٣. النباتات السامة في العراق.
٤. دليل النباتات الكويتية البرية.
٥. النشرة الفنية للنباتات الطبية في العراق.

عبد الجبار الجومرد (١٩٠٩م-١٩٤٨م) / العراق

١. داهية العرب (أبو جعفر المنصور).
٢. هارون الرشيد (جزأين).
٣. يزيد بن مزيد الشيباني.
٤. الأصمعي (حياته وآثاره).

عبد الرحمن التكريتي (١٩١٤م-١٩٨٧م) / العراق

١. الأمثال البغدادية المقارنة (٤ أجزاء).
٢. جمهرة الأمثال البغدادية (٣ أجزاء).
٣. دراسات في المثل العربي المقارن.
٤. مصادر الميداني في كتابه مجمع الأمثال.
٥. ظرفاء بغداد.
٦. جحا في البلاد العربية.
٧. معجم الكلمات العامية البغدادية.
٨. الكامل في الأمثال (١٠ أجزاء).
٩. رسالة الأمثال البغدادية التي تجري بين العامة للقاضي أبي الحسن المؤيدي الطالقي (تحقيق).
١٠. انقلاب الفريق الركن بكر صدقي العسكري.
١١. كرامات الشيخ خلف الرفاعي.
١٢. معجم مصادر الأمثال.

د.عبد اللطيف البدري (١٩٢١م-) / العراق

١. الآلات الجراحية عند العرب.
٢. مصطلحات علم الجراحة والتشريح.
٣. تاريخ الطب عند العرب.
٤. التشخيص والإنذار في الطب الاكدي.
٥. من الطب الأشوري.
٦. الجراحة الطارئة وكوارث الحروب (بالمشاركة).
٧. الطب عند العرب.
٨. رأي في المصطلحات الطبية.
٩. المعجم الطبي الموحد (عربي – انكليزي) بالمشاركة.

عبد الحق فاضل (١٩١٠م-١٩٩٢م) / العراق

١. مزاح وما اشبه (مجموعة قصصية).
٢. حائرون (مجموعة قصصية).
٣. طواغيت (مجموعة قصصية).
٤. ٤ نساء و٣ ضفادع (مسرحية).

٥. مجنونات (رواية).
٦. أخطاء لغوية.
٧. مغامرات لغوية: (أبحاث في علم الترسيس).
٨. هو الذي رأى (مجموعة قصص).
٩. قاضي الوقواق (مسرحية).
١٠. ثورة الخيام.
١١. تاريخهم من لغتهم.
١٢. العراق ضوء لم ينطفئ (ترجمة).
١٣. ملحمة قلقميش (هو الذي رأى).
١٤. العربية أم الألمانية.
١٥. مع شكسبير في يوليوس قيصر.
١٦. الأعمال القصصية الكاملة.

عبد الستار القره غولي (-١٩٦١م) / العراق

١. الألعاب الشعبية لفتيات العراق.
٢. المثنى بن حارثة الشيباني.
٣. سلسلة روايات من تاريخ العرب والإسلام.
٤. الجندية في الدولة العباسية (تحقيق).
٥. النفحات المسكية في علم الفروسية.
٦. ديوان نعمان ثابت (تحقيق).
٧. لافونتين (قصائد شعرية).
٨. أبو عبد الله الصغير (مسرحية).
٩. روايات من تاريخ العرب (مسرحية).
١٠. مسرحيات الأحداث.

د.عادل محمد البكري (١٩٣١م-) / العراق

١. عثمان الموصلي (الموسيقار الشاعر المتصوف).
٢. تاريخ الكوت.
٣. نصف العيش لمحمد بن الوحيد (تحقيق).
٤. مع عثمان الموصلي في فنه وعبقريته.
٥. صفي الدين الارموي من أعلام الموسيقى العربية.
٦. فهرست التراث الطبي العربي.
٧. الفانوس (مجموعة قصص).
٨. الفلسفة لكل الناس.
٩. المختار من المشوار.
١٠. مدينة الطب في عامها الأول.

١١. مدينة الطب في سنتها الخامسة.
١٢. علم الأحياء لطلاب معاهد المعلمين.
١٣. الصحة المدرسية لطلاب معاهد المعلمين.
١٤. قياسات النغم عند الفارابي من خلال كتاب الموسيقى الكبير، مشاركة.
١٥. زرياب وأثره في تطوير الموسيقى العربية.

عبد القادر البراك (١٩٢٣م-١٩٩٥م) / العراق

١. أعلام من الشرق.
٢. ذكريات أيام زمان.
٣. هكذا كان (ديوان شعر).
٤. من ذكرياتي العابرة وخواطري المتناثرة.
٥. ومن أمالي الأنام.
٦. صفحات مطوية من تاريخ الأدب العراقي.

عادل كامل (١٩٤٧م-   ) / العراق

١. على هامش الحركة التشكيلية في العراق.
٢. مصادر تجربة الفنان التشكيلي في العراق.
٣. حاضر النقد الفني في العراق.
٤. الحركة التشكيلية في العراق (الرواد).
٥. الحركة التشكيلية في العراق (جيل الستينات).
٦. فرج عبود – دراسة تشكيلية.
٧. أعوام الشمس (رواية).
٨. رغبات قيد الاستيقاظ (رواية).
٩. حوت الغابة (قصص).
١٠. الضفاف البعيدة (قصص).
١١. الضياء الأخر (قصص).
١٢. ذاكرة البحر (قصص).

عبد الجبار عريم (-) / العراق

١. مشاكل المجتمع العربي المعاصر.
٢. تطور التشريع في العراق.
٣. العقوبة والمجرم.
٤. أصول المحاكم الجزائية.
٥. القبائل الرحل في العراق.
٦. السجون الحديثة.
٧. فن الخدمات الاجتماعية.
٨. التخطيط الاجتماعي.

٩. نظريات علم الإجرام.
١٠. إصلاح وتأهيل المجرمين والجانحين.

د.عواد مجيد الاعظمي (١٩٢٨م-١٩٨٦م) / العراق

١. تاريخ مدينة القدس.
٢. معالم التراث العربي الإسلامي في فلسطين.
٣. الزراعة والإصلاح الزراعي في عصر صدر الإسلام والخلافة الأموية.
٤. الأمير مسلمة بن عبد الملك بن مروان.
٥. تاريخ الري في سهول الرافدين (من عصر صدر الإسلام حتى نهاية العهد العباسي).
٦. دراسات في تاريخ الاقتصاد العربي الإسلامي (مشاركة).

عبد اللطيف ثنيات (-) / العراق

١. الحكايات البغدادية.
٢. فهارس وفيات الأعيان لابن خلكان والأغاني وتاريخ ابن الأثير وحياة الحيوان للدميري ورسالة الغفران.
٣. نسق قاموس العوام في دار السلام، لمحمد مصطفى الخليل (تحقيق).

عبد الرزاق الهلالي (١٩١٦م-١٩٨٥م) / العراق

١. معجم العراق (٣ أجزاء).
٢. تاريخ التربية والتعليم في العراق (في العهد العثماني).
٣. قصة الأرض والفلاح والإصلاح الزراعي في البلاد العربية.
٤. الشاعر الثائر محمد باقر الشبيبي.
٥. معارك جميل صدقي الزهاوي الأدبية.
٦. مختارات الزهاوي من عيون الشعر.
٧. صور وأحاديث اجتماعية.
٨. الهجرة من الريف إلى المدن في العراق.
٩. المجتمع العربي والإصلاح الزراعي.
١٠. مشاكل الائتمان الزراعي في العراق.
١١. ولادة وابن زيدون.
١٢. زكي مبارك في العراق.
١٣. الزهاوي بين الثورة والسكوت.
١٤. ٤٠ يوماً في لندن.
١٥. دراسات وتراجم عراقية.
١٦. فيصل الثاني ملك العراق.

١٧. نظرات في إصلاح الريف.
١٨. الريف والإصلاح الاجتماعي في العراق.
١٩. تعمير القرية في العراق.
٢٠. أدباء المؤتمر.
٢١. مذكراتي (أو أحداث في مجاري حياتي).
٢٢. تاريخ التعليم في العراق في عهد الاحتلال البريطاني.
٢٣. هؤلاء قالوا لي.

د.علي الوردي (١٩١٣م-١٩٩٥م) / العراق

١. شخصية الفرد العراقي.
٢. خوارق اللاشعور أو أسرار الشخصية الناجحة.
٣. وعاظ السلاطين.
٤. مهزلة العقل البشري.
٥. أسطورة الأدب الرفيع.
٦. الأحلام بين العلم والعقيدة.
٧. منطق ابن خلدون في (ضوء حضارته وشخصيته).
٨. دراسة في طبيعة المجتمع العراقي.
٩. لمحات اجتماعية في تاريخ العراق (١٢ جزء).
١٠. نشأة الوعي السياسي في العراق.

د.عبد العزيز الدوري (١٩١٧م-) / العراق

١. العصر العباسي الأول.
٢. دراسات في العصور العباسية المتأخرة.
٣. مقدمة في التاريخ الاقتصادي العربي.
٤. تاريخ العراق الاقتصادي في القرن الرابع الهجري.
٥. النظم الإسلامية.
٦. مقدمة في تاريخ صدر الإسلام.
٧. الجذور التاريخية للشعوبية.
٨. دراسة في سيرة النبي **(صلى الله عليه وسلم)**.
٩. الجذور التاريخية للاشتراكية العربية.
١٠. الجذور التاريخية للقومية العربية.
١١. نظرات في الوعي العربي.
١٢. الجهبذة والصيرفة في العراق في القرن الرابع والهجري.
١٣. الجغرافيون العرب وروسيا (مستل من مجلة المجمع العلمي العراقي/مج ١٣).
١٤. نشأة علم التاريخ عند العرب.

١٥. دراسات في علم التاريخ عند العرب.
١٦. ما ساهم به المؤرخون العرب في المئة سنة الأخيرة في دراسة التاريخ العربي وغيره.
١٧. ضوء جديد على الدعوة العباسية.
١٨. موجز تاريخ الحضارة العربية.
١٩. دراسات في العصور العباسية المتأخرة.
٢٠. أخبار الدولة العباسية (وفيه أخبار العباس وولده).
٢١. تفسير التاريخ.
٢٢. الوعي القومي.
٢٣. ابن خلدون والعرب.
٢٤. مستقبل الفكر العربي.
٢٥. نظرة إلى تاريخ صدر الإسلام.
٢٦. الفكر العربي في دور التجديد والتقليد.
٢٧. مقدمة الإسماعيلية (في أصول الإسماعيلية).
٢٨. العواصم في القواصم.
٢٩. النقابات الإسلامية (ترجمة).
٣٠. دراسات إسلامية.
٣١. انساب الإشراف للبلاذري، الجزء الثالث (تحقيق).
٣٢. نشأة الأصناف والحرف في الإسلام.

عبد الجبار عبد الرحمن (١٩٢٧م-) / العراق

١. دليل المراجع العربية والمعربة (يلقي الضوء على ١٢٠٠ كتاب).
٢. فهرس المطبوعات العراقية (١٨٥٦م-١٩٧٢م) (٣ أجزاء).
٣. ذخائر التراث العربي الإسلامي (جزأين).
٤. كشاف الدوريات في المجلات العربية (١٨٧٦م-١٩٨٤م)، (٤ مجلدات).
٥. الدليل الببليوغرافي للكتب العربية (١٩٠٠م-١٩٩٠م)، (٤ مجلدات).
٦. المكتبة ومنهج البحث.
٧. النتاج الفكري للعلوم الاجتماعية والإنسانية.

عبد الغني الملاح (-) / العراق

١. رحلة في ألف ليلة وليلة.
٢. المتنبي يسترد أباه.
٣. تاريخ الحركة الديمقراطية في العراق (جزأين).
٤. مجد الزهور (مغناة).
٥. أبو العتيق (شعر باللهجة الموصلية).

٦. المعلم عبد القدوس (مسرحية).
٧. خواطر حاج (مذكرات إلى الحجاز).
٨. الحان الماضي (شعر).
٩. التجربة بعد ١٤ تموز.
١٠. من كل بيدر حبة (مجموعة خواطر) (جزأين).
١١. المجتمع العراقي وتطور ظاهرة الإنسان.
١٢. شيء عن جريدة الأهالي ما بين عامي (١٩٣٢م-١٩٤٦م).
١٣. نزاع الذئاب (مسرحية بثلاث فصول).
١٤. رحلة حضارية ولمحات تراثية (عبر ألف ليلة وليلة).
١٥. التزامن بين الحروب الصليبية وألف ليلة وليلة.
١٦. نوري السعيد كما لم نعرفه.
١٧. مقالات في طه حسين.

د.عبد اللطيف الراوي (-١٩٩٤م) / العراق

١. المجتمع العراقي في شعر القرن الرابع للهجرة.
٢. ليل بلا عيون (قصص).
٣. في الشعر العربي الحديث وتحليله.
٤. في النثر العربي الحديث.
٥. النقد العربي القديم.
٦. مبادئ النقد.
٧. تراث الحلاج.
٨. رسالة في صناعة الكتابة (تحقيق).
٩. بداية حال الحلاج ونهايته، لابن باكويه (تحقيق).

عبد الحميد العلوجي (١٩٢٤م-١٩٩٥م) / العراق

١. حكومات بغداد منذ تأسيسها حتى عهدها الجمهوري.
٢. الزوج المربوط.
٣. رائد الموسيقى العربية.
٤. مؤلفات ابن الجوزي.
٥. المواسم الأدبية عند العرب.
٦. ضرورة الارتباط بالتراث العربي.
٧. من تراثنا الشعبي.
٨. عطر وحبر.
٩. تاريخ الطب العراقي.
١٠. الهجرة الصهيونية إلى فلسطين.
١١. المد الصهيوني بين الهجرة والهجرة المضادة.
١٢. جاك لندن: (الكاتب الواقعي المتمرد).

١٣. أيـام في المربد.
١٤. دليل المتحف البغدادي.
١٥. النتاج النسوي العراقي.
١٦. الفارابي في العراق.
١٧. المرشد إلى النتاج الموسيقي.
١٨. تاريخ الحقد الفارسي على العرب.
١٩. القعقـاع بـن عمـر.
٢٠. المثنى بن حارثة الشيباني.
٢١. عاصم بن عمرو التميمي.
٢٢. قصر الثقافة والفنون: (النص التاريخي).
٢٣. التراث الشعبي العراقي- ضمن موسوعة حضارة العراق (المجلد التاسع).
٢٤. المدخل إلى الفلولكور العراقي.
٢٥. جمهرة المراجع البغدادية.
٢٦. الشيخ ضاري قاتل الكولونيل (لجمن).
٢٧. العراق فـي الطريق.
٢٨. الثقافة المحلية في العراق.
٢٩. المعجم المساعد للكرملي (تحقيق بالمشاركة) (جزأن).
٣٠. الأصول التاريخية للنفط العراقي (بالمشاركة) (٣ أجزاء).
٣١. آثار حنين بن إسحـاق.
٣٢. في التراث العربي (جمع وتحقيق) (جزأين).
٣٣. نصوص معركة القادسية (جمع وتحقيق).
٣٤. المربد: مواسم ومعطيات (نقد أدبي).
٣٥. كذبة فارسية يفضحها الحق العربي.
٣٦. الباطنية وتياراتها التخريبية.
٣٧. حول توثيق الارتباط بالتراث العربي.
٣٨. ٢٠٠ حقيقة عن عربستان.
٣٩. نبوخذ نصر (مشاركـة).
٤٠. مؤتمر الموسيقى العربية.

د.عبد الحسين بيرم (١٩٢٨م-) / العراق

١. الأمراض المعديـة.
٢. كيف تصون صحتك.
٣. معجزة النمو أو تكوين الكائن البشري (ترجمة).
٤. صحـة المجتمع.
٥. الأمراض المعدية الفيروسية.

٦. جدول الولادات.
٧. الإشعاع وصحة الإنسان (٣ أجزاء، ترجمة).
٨. الأمراض المشتركة بين الحيوان والإنسان (بالمشاركة).
٩. الموسوعة الطبية العربية الأبجدية.
١٠. المرأة والحياة.
١١. الأمراض التناسلية.
١٢. الصحة والجنس.

عبد المنعم الغلامي (١٨٩٩م-١٩٦٧م) / العراق

١. كتاب السوانح في الأحداث الوطنية.
٢. خروج العرب من الأندلس.
٣. مآثر العرب والإسلام في القرون الوسطى.
٤. بقايا الفرق الباطنية في لواء الموصل.
٥. الملك الراشد عبد العزيز آل سعود.
٦. الضحايا الثلاث.
٧. جغرافية جزيرة العرب.
٨. الأنساب والأسر (ج١).
٩. ثورتنا في شمال العراق.
١٠. أسرار الكفاح الوطني في الموصل (جزء أول).
١١. في الأحداث الوطنية.
١٢. الشيخ سعيد البرزنجي.
١٣. الشيخ عبد السلام البارزاغي.
١٤. الشيخ ضاري الزوبعي.

عباس العزاوي (١٨٨٤م-١٩٧١م) / العراق

١. النخل في تاريخ العراق.
٢. تاريخ العراق بين احتلالين (٨ أجزاء).
٣. عشائر العراق (٤ مجلدات).
٤. التعريف بالمؤرخين في عهد المغول والتركمان.
٥. تاريخ النقود العراقية.
٦. تاريخ الضرائب العراقية.
٧. تاريخ علم الفلك في العراق (جزأين).
٨. تاريخ الأدب العربي في العراق (١٢٥٨م-١٩١٧م)، (جزأين).
٩. منتخب المختار في علماء بغداد (وهو ذيل تاريخ ابن النجار) (تحقيق).
١٠. مجموعة عبد الغفار الأخرس في شعر عبد الغني جميل.
١١. الموسيقى العراقية في عهد المغول والتركمان.

١٢. الكاكائية في التاريخ.
١٣. رحلة المنشيء البغدادي (ترجمة).
١٤. ذكرى أبي الثناء الالوسي.
١٥. تاريخ اليزيدية واصل معتقدهم.
١٦. النبراس في تاريخ خلفاء بني العباس لابن دحية (تحقيق).
١٧. سمط الحقائق في عقائد الإسماعيلية.
١٨. تاريخ اربل.
١٩. تاريخ شهرزور – السليمانية.
٢٠. تاريخ العقيدة الإسلامية.
٢١. الشبك والقز لباش في العراق.
٢٢. خواطر في المجتمع الإسلامي.
٢٣. الشعر العراقي الحديث.
٢٤. تاريخ الأدب التركي في العراق.
٢٥. تاريخ الأدب الفارسي في العراق.
٢٦. بغداد عاصمة الخط العربي (مجلدين).
٢٧. المساجد والمدارس في بغداد (مجلدين).
٢٨. بغداد في مختلف العصور.
٢٩. فيلسوف العرب الكندي في بغداد (ترجمة).
٣٠. بغداد برج الأولياء (في التكايا والطرق).
٣١. أعلام الكرد.
٣٢. تاريخ العمراني.
٣٣. تاريخ المعاهد الخيرية.
٣٤. تاريخ عقيدة الشيخية في العراق.
٣٥. من مساجد بغداد القديمة: (جامع الخلفاء).
٣٦. تفضيل الأتراك على سائر الأجناد، لابن حسول (تحقيق).
٣٧. علماء الرياضيات والفلك في العراق، في عهد آل بويه.
٣٨. التحولات الحديثة في النظم الاجتماعية.
٣٩. وسائل توطين العشائر.
٤٠. خط المصحف الشريف ١٢٠٤هـ.
٤١. الخطاط الشاه محمود النيسابوري.

عامر محمد بحيري (-) / مصر

١. الجلاء.
٢. إيزيس وأوزيس.
٣. أمير الأنبياء (في ١٢٠٠ بيتاً – ملحمة شعرية).
٤. اليخت الذهبي (ديوان شعر).

٥. الساحرة.
٦. يوسف الصديق.
٧. الحمامة البيضاء.
٨. تحية الهجرة.
٩. خالد بن الوليد (مسرحية شعرية).
١٠. تحت لواء العروبة.
١١. قصائد إفريقية.
١٢. ديوان إسماعيل صبري (تحقيق).
١٣. المختار من كتاب الإتقان في علوم القرآن، للسيوطي (تحقيق).

عبد العزيز الدسوقي (-) / مصر

١. المؤتمر الوطني للقوى الشعبية.
٢. إقرار الميثاق والتنظيم الشعبي.
٣. أحمد حسين.
٤. فجر العرب.
٥. الأمة العربية وجيشها الموحد.
٦. جماعة أبولو وأثرها في الشعر الحديث.

عز الدين الأمين (-) / السودان

١. دراسات النقد الأدبي.
٢. مسائل في النقد.
٣. نظرية الفن المتجدد وتطبيقها على الشعر.
٤. نشأة النقد الأدبي الحديث في مصر.

عزيز العلي العزي (١٩٢٦م-١٩٩٨م) / العراق

١. الحشرات والحلم العراقية (النباتية والمفترسة والطفيلية).
٢. الطير في حياة الحيوان الكبرى للدميري (تحقيق).
٣. الحيوان في تراثنا بين الحقيقة والأسطورة.
٤. البحث العلمي وتدوينه ونشره.
٥. توضيح الوراثة.
٦. دودة درنات البطاطة (حياتها ومكافحتها).
٧. نبش الماضي (ترجمة).
٨. اللبائن في حياة الحيوان الكبرى للدميري (تحقيق).
٩. الزواحف والبرمائيات والأسماك واللافقاريات في حياة الحيوان الكبرى للدميري (تحقيق).
١٠. المعجم الطبيعي للقرآن الكريم.

١١. دراسة مشكلة النمل الأبيض ومشكلة البق الدقيقي في السعودية ومصر والعراق.
١٢. الكتاب السنوي لبحوث وقاية المزروعات (١٩٧٦م-١٩٨٣م) (٣ مجلدات).
١٣. دليل مكافحة الآفات الزراعية في وزارة الزراعة العراقية.
١٤. العلم العربي (ترجمة).

عادل الغضبان (١٩٠٨م-١٩٧٢م) / سوريا

١. أحمس الأول (مسرحية).
٢. ليلى العفيفة (قصة).
٣. نجيب الحداد.
٤. من وحي الإسكندرية (ديوان).
٥. قيثارة العمر (ديوان).

عارف العارف (١٨٩٢م-١٩٧٣م) / فلسطين

١. القضاء بين البدو.
٢. تاريخ بير السبع وقبائلها.
٣. تاريخ قبة الصخرة المشرفة والمسجد الأقصى المبارك.
٤. تاريخ غزة.
٥. الموجز في تاريخ عسقلان.
٦. المسجد الأقصى المبارك.
٧. تاريخ الحرم القدسي.
٨. النكبات.
٩. سجل الخلود.
١٠. ثلاثة أعوام في عمان.
١١. مذكراته اليومية عن أحداث فلسطين (٢٣ مجلداً).

عارف النكدي (١٨٨٧م-١٩٧٥م) / لبنان

١. القضاء في الإسلام.
٢. الموجز في علم الاجتماع.
٣. معضلة الشرق (ترجمة).
٤. عمر بن العزيز.
٥. الولايات الأوروبية المتحدة.
٦. الحركات اللبنانية الثلاث في سنوات ١٨٤١م و ١٨٤٥م و ١٨٦٠م.
٧. تاريخ الأمير عبد الله التنوخي.
٨. بنو معروف في لبنان.

عباس السحلالي (١٨٧٧م-١٩٥٩م) / المغرب

١. الإعلام بمن حل مراكش وأغمات من الأعلام (٥ مجلدات).
٢. إظهار الكمال في تتميم مناقب أولياء مراكش سبعة رجال.
٣. الأجوبة الفقهية في الأحكام المسجلة.
٤. أربعة أجزاء.
٥. الألماس فيما اسمه العباس.
٦. ديوان شعر.

عبد الأحد جرجي (١٨٧٠م-١٩٥٠م) / العراق

١. الإرشادات الروحية في العمل بعبادة قلب يسوع الأقدس العصرية.
٢. الإرشادات الروحية في مواعيد قلب يسوع الأقدس الحبيبة.
٣. إيضاح السبيل في ديجور البدع والأضاليل.
٤. خلاصة الأخبار التاريخية في الكنائس الشرقية.
٥. دليل العباد في تفسير إنجيل الآحاد والأعياد.
٦. شهر قلب يسوع الأقدس.
٧. كتاب المتعبدين لقلب يسوع الأقدس.
٨. المفاوضات الروحية مع قلب يسوع الأقدس في سر الإفخار ستيا.

عبد الحسين الطعمة (١٨٧٢م-١٩٦٠م) / العراق

١. حالة العرب الاجتماعية في الجاهلية في التاريخ.
٢. بطون قريش.
٣. تاريخ آل طعمة الموسويين.
٤. أديان العرب في الجاهلية.
٥. معجم المدن والأنهار التاريخية في العراق.
٦. تاريخ المعاهد العلمية في الإسلام.
٧. نشأة الأديان السماوية.
٨. ترجمة حياة أبي طالب.
٩. تاريخ المدن المقدسة.
١٠. بغية النبلاء وتاريخ كربلاء المعلن.

عبد الرحمن البزاز (١٩١٣م-١٩٧٣م) / العراق

١. أبحاث وأحاديث في الفقه والقانون.
٢. الإسلام والقومية العربية.
٣. بحوث في القومية العربية.
٤. التربية القومية.
٥. حديث الأربعاء لعبد الرحمن البزاز.
٦. الدولة الموحدة والدولة الاتحادية.

٧. صفحات من الأمس القريب.
٨. ثورة العراق.
٩. العراق من الاحتلال حتى الاستقلال.
١٠. مبادئ أصول القانون.
١١. مبادئ القانون المقارن.
١٢. مذكرات عن أحكام الأراضي في العراق.
١٣. مصير القومية.
١٤. الموجز في تاريخ القانون.
١٥. نظرات في التربية والاجتماع والقومية مع مقدمة خافية في النكسة وعبرها.
١٦. هذه قوميتنا.

عبد الرحمن الكيالي (١٨٨٧م-١٩٦٩م) / سوريا

١. الجهاد السياسي الحديث (٧ أجزاء).
٢. أضواء وأنوار (مقالاته ومحاضراته)، (جزآن).
٣. شريعة حمورابي.
٤. الراحل.

عبد الرحمن صدقي (١٨٩٦م-١٩٧٣م) / مصر

١. وحي المرأة (ديوان شعر).
٢. حواء والشاعر (ديوان شعر).
٣. أبو نواس (قصة).
٤. ألحان ألحان (قصة).
٥. الشرق والإسلام في أدب جوته.
٦. تاغور والمسرح الهندي.
٧. ألوان من الحب.
٨. حياتي في الأوبرا.
٩. اعترافات شاعر.
١٠. كتاب في تراجم بعض معاصريه.
١١. المرأة والحب.

علي باكثير (١٩١٠م-١٩٦٩م) / اليمن

١. همام أو عاصمة الأحقاف (مسرحيات شعرية).
٢. قصر الهودج (مسرحيات شعرية).
٣. اخناتون ونفرتيتي (مسرحيات شعرية).
٤. الفرعون الموعود (مسرحيات نثرية).

٥. عودة الفردوس (مسرحيات نثرية).
٦. سر الحاكم بأمر الله (مسرحيات نثرية).
٧. أبو دلامة (مسرحيات نثرية).
٨. مسمار جحا (مسرحيات نثرية).
٩. مسرح السياسة (مسرحيات نثريه).
١٠. إمبراطورية في المزاد (مسرحيات نثرية).
١١. حمدان قرمط (مسرحيات نثرية).
١٢. إله إسرائيل (مسرحيات نثرية).
١٣. دار ابن لقمان (مسرحيات نثرية).
١٤. فن المسرحية من خلال تجاربي الشخصية.

علي الشرقي (١٨٩٠م-١٩٦٤م) / العراق

١. ذكرى السعدون.
٢. عواطف وعواصف (ديوان شعر).
٣. العرب والعراق.
٤. الأحلام (مذكراته).
٥. الغامر والعامر في العراق (تاريخ العراق قديماً وحديثاً).
٦. نكت القلم (مجموعة مقالاته في الأدب والأخلاق والاجتماع).
٧. الألواح التاريخية.
٨. الطبقات بين الموج والعاصفة
٩. النوادي العراقية.
١٠. قيد الفصيح وحيد الشوارد في اللغة والأدب.

عبد الرحمن رأفت الباشا (١٩٢٠م-١٩٨٦م) / سوريا

١. علي بن الجهم (حياته وشعره).
٢. الصيد عند العرب.
٣. شعر الطرد حتى القرن الثالث الهجري.
٤. صور من حياة الصحابة.
٥. صور من حياة التابعين.
٦. شعر الرجز العربي.
٧. أرض البطولات (رواية).
٨. الراية الثانية (رواية).

عبد الرزق محي الدين (١٩١٠م-١٩٨٣م) / العراق

١. أبو حيان التوحيدي.
٢. أدب المرتضى من سيرته وآثاره.

٣. تاريخ الأدب العربي (مدرسي).
٤. المطالعة العربية (مدرسي).
٥. ليل الصب (بالاشتراك).
٦. معارضات (بالاشتراك).
٧. المقابسات للتوحيدي (تحقيق جزء منه).
٨. البصائر والذخائر للتوحيدي (حقق جزء منه).
٩. الوجيز في تفسير القرآن العزيز لعلي بن الحسين العاملي (تحقيق).
١٠. خواطر وملاحظات في التعليم.
١١. من اجل الإنسان في العراق.
١٢. حياة الشبيبي وسيرته.
١٣. شعب أصيل ومبدأ دخيل.
١٤. الحالي والعاطل تتمة لملحق أمل الأمل في تراجم رجال أسرته وتاريخها.
١٥. ديوان شعر.

عبد العزيز الرفاعي (١٩٢٣م-١٩٩٣م) / السعودية

١. كعب بن مالك.
٢. أرطاة بن سهية (حياته وشعره).
٣. ضرار بن الأزور.
٤. أم عمارة الصحابية الباسلة.
٥. خولة بنت الأزور البطلة الأسطورة.
٦. جبل طارق والعرب.
٧. الرسول كأنك تراه.
٨. الحج في الأدب العربي.
٩. رحلتي مع الكتب.
١٠. رحلتي مع المكتبات.
١١. شعراء مغمرون (عبد الله بن أبي صبح المزني، خارجة بن فليح المللي).
١٢. رحلتي مع التأليف.
١٣. ظلال ولا أغصان (شعر).
١٤. ديوان شعر.
١٥. توثيق الارتباط بالتراث العربي.
١٦. إعلام العلماء الأعلام بأخبار المسجد الحرام للنهروالي (تحقيق بالاشتراك).
١٧. خمسة أيام في ماليزيا.
١٨. من الحميد الكاتب إلى الكتاب والموظفين.

١٩. زاد الخير.
٢٠. عبد الله بن عمرو بن أبي صبح المزني.
٢١. خارجة بن فليح المللي.
٢٢. كناشة الرفاعي.
٢٣. عناية الملك عبد العزيز بالمنشر.
٢٤. ابن جبير في الحرمين الشريفيين.

عبد القدوس الأنصاري (١٩٠٦م-١٩٨٣م) / السعودية

١. التوأمان (رواية).
٢. إصلاحات في لغة الكتابة والأدب.
٣. آثار المدينة المنورة.
٤. بناة العلم في الحجاز الحديث.
٥. تاريخ مدينة جدة.
٦. التحقيقات المعدة بحتمية ضم جبم جدة (بالمشاركة).
٧. تاريخ العين العزيزية بجدة.
٨. أمكنة في الحجاز وتهامة (تحقيق).
٩. بنو سليم.
١٠. مع ابن جبير في رحلته.
١١. طريق الهجرة النبوية.
١٢. مع الواضح في اللغة للأشبيلي.
١٣. أيام مع شاعر العرب عبد المحسن الكاظمي.
١٤. الأنصاريات (ديوان شعر).
١٥. بين التاريخ والآثار.
١٦. رحلة في كتاب من التراث.
١٧. لطائف.
١٨. آراء في اللغة.
١٩. السيد أحمد الفيض أبادي.
٢٠. سيرة الشيخ محمد بن حسين نصيف، عالم جدة وعميد أعيانها وأمير الكتب فيها.
٢١. أدباء المملكة العربية السعودية المعاصرين.
٢٢. أعلام العلم والأدب في جزيرة العرب.
٢٣. النخيل والتمور في بلاد العرب والعالم.

علي الخاقاني (١٩١٠م-١٩٨٠م) / العراق

١. شعراء الغري أو النجفيات.
٢. شعراء الحلة أو البابليات.

٣. تاريخ الصحافة في النجف.
٤. شاعر الشعب محمد صالح بحر العلوم.
٥. شعراء بغداد من تأسيسها حتى اليوم.
٦. شعراء الحلة.
٧. فنون الأدبي الشعبي (١٢ جزء).
٨. أخبار الحمقى والمغفلين لابن الجوزي (تحقيق).
٩. ديوان حيدر الحلي (تحقيق).
١٠. ديوان التميمي بالمشاركة (تحقيق).
١١. ديوان الشيخ محمد رضا النحوي (تحقيق).

علي شلش (١٩٣٥م-١٩٩٣م) / مصر

١. الأدب الأفريقي.
٢. ألوان من الأدب الأفريقي.
٣. قضايا ومسائل في الأدب والفن.
٤. عندما يتحدث الأدباء.
٥. في عالم القصة.
٦. تاجور شاعر الحب والحكمة.
٧. في عالم الشعر.
٨. نجيب محفوظ الطريق والصدى.
٩. أنور المعداوي.
١٠. المجلات الأدبية في مصر.
١١. من مقعد الناقد.
١٢. دليل المجلات الأدبية.
١٣. اتجاهات الأدب ومعاركه.
١٤. ديوان فخري أبو السعود.
١٥. بعد السقوط.
١٦. النقد السينمائي.
١٧. في عالم السينما.
١٨. الأفغاني ومحمد عبدة.
١٩. جمال الدين الأفغاني بين دارسيه.
٢٠. الأفغاني وتلاميذه.
٢١. الأعمال المجهولة للأفغاني.
٢٢. الأعمال المجهولة لمحمد عبده.
٢٣. الأعمال المجهولة للمنفلوطي.
٢٤. مصر الفتاة.
٢٥. احمد ضيف.

٢٦. الماسونية في مصر.
٢٧. ثمن الحرية (قصص).
٢٨. عزف منفرد (قصص).
٢٩. عزيزتي الحقيقة (قصص).

عيسى ميخائيل سابا (١٩٠٠م-١٩٧٨م) / لبنان

١. النجعة المدرسية في القراءة العربية.
٢. ملخص التاريخ العام.
٣. الوافي في الصرف والنحو.
٤. الموجز في الأدب العربي وتاريخه (مدرسي).
٥. شعراء العشق وقصص المحبين.
٦. شعراء القصة والوصف في لبنان.
٧. المرأة في وحي الشعراء.
٨. المغنيات في الأدب.
٩. جواهر المحفوظات.
١٠. يعقوب صروف.
١١. الشيخ ناصيف اليازجي.
١٢. الشيخ إبراهيم اليازجي.
١٣. أمين الريحاني.
١٤. أميرة العفاف (مسرحية).
١٥. ثعلبة الجاجد (مسرحية).
١٦. هكذا قضت الأحوال (مسرحية).
١٧. نقد الشعر لقدامة بن جعفر (تحقيق).
١٨. تزيين الأسواق لداود الأنطاكي (تحقيق).
١٩. شعر السموأل (تحقيق).
٢٠. مقامات الحريري (تحقيق).

عيسى الناعوري (١٩١٨م-١٩٨٥م) / الأردن

١. إيليا أبو ماضي رسول الشعر العربي الحديث.
٢. الياس فرحات شاعر العروبة في المهجر.
٣. أدب المهجر.
٤. دراسات في الآداب الأجنبية.
٥. نحو نقد أدبي معاصر.
٦. بطولات عربية في فلسطين.
٧. عائد إلى الميدان.
٨. دراسات في الأدب الإيطالي.

٩. الحركة الشعرية في الضفة الشرقية من المملكة الأردنية الهاشمية.
١٠. مارس يحرق معداته (رواية).
١١. جراح جديدة (رواية).
١٢. ليلة في القطار (رواية).
١٣. أناشيدي (ديوان شعر).
١٤. أخي الإنسان (ديوان شعر).
١٥. أناشيد أخرى (ديوان شعر).
١٦. همسات الشلال (ديوان شعر).
١٧. نظرة إجمالية في الأدب المهجري.
١٨. مهجريات.
١٩. أدباء من الشرق والغرب.
٢٠. دراسات في الأدب العربي الحديث.
٢١. خليل السكاكيني.
٢٢. مذكرات بلغارية.
٢٣. طريق الشوك.
٢٤. الشريط الأسود.
٢٥. أقاصيص أردنية.
٢٦. حكايات جديدة.
٢٧. بيت وراء الحدود (رواية).
٢٨. مختارات من الشعر الايطالي (ترجمة).
٢٩. روايات فونتمارا (ترجمة).
٣٠. الفهد (ترجمة).
٣١. الرجال والرفض (ترجمة).
٣٢. أطفال وعجائز لأحد عشر كاتباً (ترجمة).

عائشة عبد الرحمن (بنت الشاطئ) (١٩١٢م-١٩٩٨م)/ مصر

١. اللغة والحياة.
٢. الشاعرة العربية.
٣. المعري شاعر الإنسانية.
٤. نساء النبي.
٥. بنات النبي.
٦. تراثنا بين ماض وحاضر.
٧. الإعجاز البياني القرآني.
٨. القرآن وقضايا الإنسان.
٩. التفسير البياني للقرآن الكريم.
١٠. الخنساء.
١١. سر الشاطئ.

١٢. موسوعة آل النبي.
١٣. على الجسر بين الحياة والموت (سيرة ذاتية).
١٤. رسالة الصاهل والشاحج للمعري (تحقيق).
١٥. رسالة الغفران للمعري (تحقيق).
١٦. مقدمة ابن الصلاح (ألحقت به نصاً يتصل به هو محاسن الاصطلاح وتضمين كتاب ابن الصلاح لعمر بن رسلان البلقيني) (تحقيق).

عبد الرحمن زكي (١٩٠٤م-١٩٨٠م) / مصر

١. إبراهيم باشا.
٢. الأزهر وما حوله من آثار.
٣. مصر الظافرة.
٤. الشرق الأوسط.
٥. قلعة الجبل وقلاع إسلامية أخرى.
٦. السيف في العالم الإسلامي.
٧. التاريخ الحربي لعصر محمد علي.
٨. سيناء.
٩. المسلمون في العالم.
١٠. موسوعة مدينة القاهرة.
١١. القاهرة تاريخها وآثارها.
١٢. تاريخ الجيوش الإسلامية.

عبد الرزاق البصير (١٩١٩م-١٩٩٩م) / الكويت

١. تأملات في الأدب والحياة.
٢. في رياض الفكر.
٣. شعراء مجهولون مغمورون.
٤. نظرات في الأدب والنقد.
٥. الخليج العربي والحضارة المعاصرة.
٦. الجريمة الكبرى في الكويت وأمانة القلم.
٧. عن الاحتلال العراقي للكويت.

عبد الرزاق الحسني (١٩٠٣م-١٩٩٧م) / العراق

١. تاريخ الوزارات العراقية (١٠ أجزاء).
٢. الأصول الرسمية لتاريخ الوزارات العراقية.
٣. تاريخ العراق الحديث.
٤. الأسرار الخفية في حركة ١٩٤١م التحررية.
٥. تاريخ الأحزاب السياسية العراقية.
٦. الثورة العراقية الكبرى.

٧. أسرار الانقلاب.
٨. موجز تاريخ البلدان العراقية.
٩. العراق في ظل المعاهدات.
١٠. الصابئون في حاضرهم وماضيهم.
١١. العراق في دوري الاحتلال والانتداب.

عبد العزيز مطر (-١٩٩٩م) / مصر

١. لحن العامة في ضوء الدراسات اللغوية الحديثة.
٢. لهجة البدو في إقليم ساحل مريوط.
٣. خصائص اللهجة الكويتية.
٤. ظواهر نادرة في لهجات الخليج العربي.
٥. تثقيف اللسان وتلقيح الجنان لأبي مكي الصقلي (تحقيق).
٦. تقويم اللسان، لابن الجوزي (تحقيق).
٧. تاج العروس للزبيدي (تحقيق).

عبد العظيم حفني صابر (١٩٠٨م-١٩٩٩م) / مصر

١. الأدوية والأغذية في القرآن.
٢. معجم عربي إنكليزي.
٣. إنكليزي عربي في دستور الأدوية المصرية.
٤. علم العقاقير.

عبد الفتاح شكري عياد (١٩٢١م-١٩٩٩م) / مصر

١. البطل في الأدب والأساطير.
٢. موسيقى الشعر العربي.
٣. القصة القصيرة في مصر.
٤. اللغة والإبداع.
٥. وصف يوم الدين والحساب في القرآن الكريم.
٦. مدخل إلى علم الأسلوب.
٧. تجارب في الأدب والنقد.
٨. عنترة الإنسان والأسطورة.
٩. طاغور شاعر الحب والسلام.
١٠. الحضارة الغربية.
١١. الأدب في عالم متغير.
١٢. على هامش النقد.
١٣. أزمة الشعر المعاصر.
١٤. العيش على الحافة (سيرته الذاتية).
١٥. في البدء كانت الكلمة.

١٦. الدين والعلم والمجتمع.
١٧. تطبيق الشريعة وصياغة الحاضر.
١٨. نحن والغرب.

عبود الشالجي (١٩١١م-١٩٩٦م) / العراق

١. موسوعة الكنايات العامية البغدادية (٣ أجزاء).
٢. موسوعة العذاب (٧ أجزاء).
٣. جمهرة الأمثال العامية البغدادية (٤ أجزاء).
٤. الفرج بعد الشدة للتنوخي (تحقيق).
٥. مشوار المحاضرة، للتنوخي (تحقيق).
٦. أحوال بغداد في القرن التاسع عشر (ترجمة).

علي جواد الطاهر (١٩١٩م-١٩٩٦م) / العراق

١. الشعر العربي في العراق وبلاد العجم في العصر السلجوقي.
٢. مقالات في النقد الأدبي والتربية.
٣. الطغرائي (حياته، شعره، لاميته).
٤. محمود احمد السيد – رائد القصة الحديثة في العراق.
٥. ملاحظات على الموسوعة الميسرة.
٦. منهج البحث الأدبي.
٧. ملاحظات على وفيات الأعيان.
٨. مقدمة في النقد الأدبي.
٩. تحقيقات وتعليقات.
١٠. الخلاصة في مذاهب الأدب الغربي.
١١. معجم المطبوعات العربية في المملكة العربية السعودية.
١٢. فوات المؤلفين.
١٣. فوات المحققين.
١٤. المرزوقي شارح الحماسة ناقداً.
١٥. محمد بن سلام وكتابه طبقات الشعراء.
١٦. سليمان بن سليمان النبهاني شاعر من عصر النباهنة في عُمان.
١٧. أبو يعقوب الخريمي (حياته وشعره).
١٨. أساتذتي ومقالات أخرى.
١٩. لامية الطغرائي (تحقيق).
٢٠. ديوان الطغرائي، مشاركة (تحقيق).
٢١. ديوان الخريمي، مشاركة (تحقيق).
٢٢. ديوان الجواهري، مشاركة (تحقيق).

علي الراعي (١٩٢٠م-١٩٩٩م) / مصر

١. فن المسرحية.
٢. الكوميديا المرتجلة في المسرح المصري.
٣. المسرح في الوطن العربي.
٤. توفيق الحكيم.
٥. مسرحيات ومسرحيون.
٦. فنون الكوميديا من خيال الظل لنجيب الريحاني.
٧. هموم المسرح وهمومي.
٨. مسرح الدم والدموع.
٩. الرواية في الوطن العربي.

علي سامي النشار (١٩١٧م-١٩٨٠م) / مصر

١. نشأة الفكر الفلسفي في الإسلام.
٢. مناهج البحث عند مفكري الإسلام.
٣. شهداء الإسلام في عصر النبوة.
٤. الفكر اليهودي وتأثره بالفلسفة الإسلامية.
٥. الأصول الأفلاطونية، مشاركة.
٦. المنطق الصوري منذ أرسطو حتى عصورنا الحاضرة.
٧. نشأة الفكر الفلسفي عند اليونان، مشاركة.
٨. الشهب اللامعة في السياسة النافعة للمالقي (تحقيق).
٩. السياسة أو الإشارة في تدبير الإمارة للمرادي (تحقيق).
١٠. بدائع السلك في طبائع الملك لابن الأزرق (تحقيق).
١١. الشامل في أصول الدين للجويني (تحقيق).
١٢. ديوان الششتري (تحقيق).
١٣. سلوة الأحزان لابن الجوزي، مشاركة (تحقيق).
١٤. اعتقادات فرق المسلمين والمشركين لفخر الدين الرازي (تحقيق).
١٥. الإفحام لأفئدة الباطنية الطغام ليحيى بن حمزة العلوي، مشاركة (تحقيق).
١٦. السياسة الشرعية لابن تيمية (تحقيق).
١٧. طبقات المعتزلة لابن المرتضى (تحقيق) ونسبه خطأ إلى القاضي عبد الجبار.

عامر العقاد (١٩٣٦م-١٩٨٥م) / مصر

١. لمحات من حياة العقاد.
٢. أخر كلمات العقاد.
٣. معارك العقاد السياسية.
٤. غراميات العقاد.
٥. معارك العقاد الأدبية.
٦. صالح جودة في مفترق الطرق ودراسة في شعره ونثره.

٧. جمال عبد الناصر: (حياته وجهاده).
٨. أحاديث العقاد الصحفية.
٩. مقالات أدبية.
١٠. جاء مايو (عن ثورة السودان).
١١. المثال النادر (خديجة بنت خويلد).
١٢. بلال بن رباح (صوت السماء).
١٣. أحمد أمين (حياته وأدبه).
١٤. مع عاهل الجزيرة.
١٥. حرب الأكاذيب (الشيوعية حقيقتها وواقعها).
١٦. العقاد: (دراسة وتحية)، مشاركة.
١٧. العقاد وهؤلاء، مشاركة.
١٨. العواد (أبعاد وملامح)، مشاركة.
١٩. العواد (قمة ومواقف)، مشاركة.

عبد العزيز كامل (١٩١٩م-١٩٩١م) / مصر

١. آية وقصة.
٢. الإسلام والتفرقة العنصرية.
٣. الإسلام والعروبة في عالم متغير.
٤. أولاً إلى الشباب.
٥. أيها الأبناء.
٦. دروس في سورة يوسف.
٧. القرآن والتاريخ.
٨. مع الرسول والمجتمع في استقبال القرن الهجري الخامس عشر.
٩. الإسلام والمستقبل.
١٠. الإسلام والعصر.
١١. خطوات نحو القدس.
١٢. نحو تخطيط علمي لدراساتنا الأفريقية.
١٣. أحاديث رمضان.
١٤. دراسات في الجغرافية البشرية للسودان.
١٥. من آداب الأسرة والكتيبة.
١٦. قصة كينيا.
١٧. في ارض النيل.
١٨. الدين والحياة.
١٩. جغرافية الإسلام في أفريقيا.
٢٠. مواقف إسلامية.
٢١. دروس من غزوة أحد.
٢٢. مدخل جغرافي إلى قصص القرآن الكريم.

٢٣. دراسات في أفريقيا المعاصرة.
٢٤. وجه العالم الإسلامي.
٢٥. المقريزي وفيضان النيل.
٢٦. التفرقة العنصرية في جنوب أفريقيا.
٢٧. جغرافية الإسلام في عهد النبوة.
٢٨. دروس في الدين والحياة.

العوضي الوكيل (١٩١٥م-١٩٧٦م) / مصر

١. أغاني الربيع (ديوان).
٢. أنفاس في الظلام (ديوان).
٣. تحية الحياة (ديوان).
٤. أصداء بعيدة (ديوان).
٥. شفق (ديوان).
٦. فراشات ونور (ديوان).
٧. رسوم وشخصيات (ديوان).
٨. مراجع في أصول اللغة والأدب.
٩. الشعر بين التطور والجمود.
١٠. مطالعات وذكريات.
١١. العقاد والتجديد في الشعر.
١٢. الديوان في الأدب والنقد.
١٣. قضية السفور بين العقاد وخصومه.
١٤. شرح ديوان المتنبي.
١٥. أعلام الشعر الفرنسي وطرائف من آثارهم.
١٦. قيم ومعايير.

عبد الكريم غلاب (١٩١٧م-) / المغرب

١. نبضات مفكر.
٢. في الثقافة والأدب.
٣. رسالة فكر.
٤. دفاع عن فن القول.
٥. صراع المذهب والعقيدة في القرآن.
٦. مع الأدب والأدباء.
٧. الثقافة والفكر في مواجهة التحدي.
٨. سبعة أبواب (رواية).
٩. دفنا الماضي (رواية).
١٠. المعلم علي (رواية).

١١. مات قرير العين (قصة).
١٢. الأرض حبيبتي (قصة).
١٣. صحفي في أمريكا (رحلة).
١٤. من مكة إلى موسكو (رحلة).
١٥. كتاب الاستقلالية.
١٦. في الاصطلاح القروي.
١٧. هذا هو الدستور.
١٨. دفاع عن الديمقراطية.
١٩. معركتنا العربية في مواجهة الاستعمار والصهيونية، بالاشتراك.
٢٠. أخرجها من الجنة (قصص).
٢١. التطور الدستوري والنيابي في المغرب.
٢٢. صباح ويزحف الليل (قصة).
٢٣. مع الشعب في البرلمان.
٢٤. سلطة المؤسسات.
٢٥. كتاب مجتمع المؤمنين من هدى القرآن.

عز الدين التنوخي (١٨٨٩م-١٩٦٦م) / سوريا

١. دروس في صناعة الإنشاء (ترجمة).
٢. مبادئ الفيزياء، جزآن (ترجمة).
٣. مقدمة في النحو لخلف الأحمر (تحقيق).
٤. الإبدال لأبي الطيب اللغوي (تحقيق).
٥. كتاب المثنى لابي الطيب اللغوي (تحقيق).
٦. كتاب الإتباع لابي الطيب اللغوي (تحقيق).
٧. كتاب الدلائل في غريب الحديث للسرقسطي (تحقيق).

علي فهمي خشيم (-) / ليبيا

١. قراءات ليبيـة.
٢. أيام الشوق للكلمة.
٣. مـر السحـاب.
٤. بحثاً عن فرعون العربي.
٥. آلهة مصر العربية.
٦. التواصل دون انقطاع.
٧. اينارو (رواية تاريخية).
٨. رحلة الكلمات (جزآن).
٩. الكلام على مائدة الطعام.
١٠. هل في القرآن أعجمي.

١١. الحركة والسكون.
١٢. في عروبة الامازيغيين (البربر).
١٣. سفر العرب الامازيغ.
١٤. لسان العرب الامازيغ (معجم عربي – بربري)، الجزء الأول (من الألف إلى الخاء).
١٥. النزعة العقلية في تفكير المعتزلة.
١٦. الجبائيان (أبو علي وأبو هاشم).
١٧. احمد زروق والززوقية.
١٨. وحديث الأحاديث.
١٩. كتاب الإعانة، لأحمد زروق (تحقيق).
٢٠. الكناش لأحمد زروق (تحقيق).
٢١. الحاجية (رحلات الناصري والمنالي والفاسي) (تحقيق).
٢٢. الأزاهير (ترجمة).
٢٣. دفاع صبراته (ترجمة).
٢٤. تحولات الجحش الذهبي (ترجمة).
٢٥. حسناء قورينا (مسرحية مترجمة).
٢٦. حسان (مسرحية مترجمة).
٢٧. نصوص ليبية (ترجمة).
٢٨. نظرة الغرب إلى الإسلام في القرون الوسطى (ترجمة).

د.عبد الله سلوم السامرائي (١٩٣٢م-١٩٩٦م) / العراق

١. الغلو والفرق الغالية في الحضارة الإسلامية.
٢. الشعوبية – حركة مضادة للإسلام والأمة العربية.
٣. القاديانية: والاستعمار الانكليزي.
٤. الله والإنسان.
٥. الولايات المتحدة الأمريكية والمؤامرة على الأمة العربية.
٦. الإسلام والقومية – الإسلام والأممية.
٧. حوار في الاقتصاد – بين الإسلام والماركسية.
٨. فلسطين في السياسة العربية والدولية.
٩. جدار الخوف (رواية).
١٠. في غيابة الجب (رواية).

عبد القادر حمزة (١٨٨٠م-١٩٤١م) / مصر

١. على هامش التاريخ المصري القديم (جزآن).
٢. التاريخ السري للاحتلال البريطاني لمصر (ترجمة).
٣. السيف والنار في السودان.

عبد المعطي محمد التلاوي (١٩٥١م-) / فلسطين

١. الغابات في الأردن.
٢. الزراعة في الأردن خلال خمسين عاماً (١٩٣٩م-١٩٨٩م).
٣. الزراعة والبيئة في الأردن بين الواقع والتطلعات المستقبلية (جزأن).
٤. المبيدات الكيمياوية والبيئية.
٥. الزراعة المستدامة.

د.عبد الرحمن بن صالح الشبيلي (-) / السعودية

١. الملك عبد العزيز والإعلام.
٢. نحو إعلام أفضل.
٣. إعلام وأعلام.
٤. الإعلام في المملكة العربية السعودية (دراسة توثيقية).
٥. صفحات وثائقية من تاريخ الإعلام في الجزيرة العربية.
٦. محمد الحمد الشبيلي (أبو سليمان).
٧. محمد بن جبير.
٨. حمد الجاسر.
٩. الأمير مساعد بن عبد الرحمن.

عبد الرحمن المرعشلي (١٩٥٢م-) / لبنان

١. العمدة في غريب القرآن، لمكي بن أبي طالب القيسي (تحقيق).
٢. المكتفي في الوقف والابتداد لأبي عمرو الداني (تحقيق).
٣. علم غريب القرآن (دراسة نشأته وتطوره وأشهر ما دون فيه) مع تحقيق كتاب غريب القرآن لأبي بكر محمد السجستاني.
٤. المحرر في أحاديث الأحكام، لابن عبد الهادي (تحقيق).
٥. مصابيح السنة للبغوي الفراء (تحقيق).
٦. تخريج أحاديث (اللمع في أصول الفقه للشيرازي) (تحقيق).
٧. تخريج أحاديث شرح (المواقف في علم الكلام للإيجي) (تحقيق).
٨. الهداية بتخريج أحاديث البداية لابن رشد، تخريج الشيخ أحمد بن الصديق الغماري (تحقيق).
٩. الرحمة الغيثية بالترجمة الليثية (في مناقب الليث بن سعد) (تحقيق).
١٠. المجمع المؤسس بالمعجم المفرس (ثبت بمشيخة ومرويات الحافظ بن حجر العسقلاني) (تحقيق).
١١. علم فهرسة الحديث، نشأته، تطوره، مناهجه وأشهر ما دون فيه.
١٢. المعجم المفهرس لألفاظ الحديث النبوي في سنن الدارقطني.
١٣. فهارس سنن الدارقطني.

١٤. فهارس علل الحديث لابن أبي حاتم الرازي.
١٥. فهارس الأم وملحقاتها للإمام الشافعي.
١٦. فهرس أحاديث المستدرك للحاكم النيسابوري.
١٧. فهرس أحاديث التلخيص الحبير في تخريج أحاديث الشيخ الكبير الرافعي.
١٨. فهرس أحاديث تفسير ابن كثير.
١٩. فهرس أحاديث التاريخ الصغير.
٢٠. فهرس أحاديث المراسيل لأبي داود السجستاني.
٢١. فهرس أحاديث السنن الكبرى للبيهقي.
٢٢. فهرس أحاديث المطالب العالية بزوائد المسانيد الثمانية للحافظ ابن حجر العسقلاني.
٢٣. فهرس أحاديث مسند الشافعي بترتيب السندي.
٢٤. فهرس أحاديث موارد الظمآن إلى زوائد ابن حيان للهيثمي.
٢٥. فهرس أحاديث مسند الحميدي.
٢٦. فهرس أحاديث نوادر الأصول في معرفة أحاديث الرسول.

د.عبد المنعم خفاجي (-) / مصر

١. إعجاز القرآن للباقلاني (تحقيق).
٢. المختار من الحديث النبوي الشريف للزبيدي (٥ أجزاء، تحقيق).
٣. التفسير الإعلامي للسيرة النبوية (مشاركة).
٤. الأدب الإسلامي المفهوم والقضية (مشاركة).
٥. الإسلام والغزو الفكري (مشاركة).
٦. الاقتصاد الإسلامي.
٧. الإنسانية تعود إلى الإسلام (مشاركة).
٨. دراسات في الأدب الجاهلي والإسلامي.
٩. الحياة الأدبية بعد سقوط بغداد.
١٠. الحياة الأدبية بعد ظهور الإسلام.
١١. الآداب العربية في العصر العباس الأول.
١٢. ابن المعتز وتراثه في الأدب والنقد والبيان.
١٣. الأدب الأندلسي: (التطور والتجديد).
١٤. الأدب الجاهلي (نصوص ودراسة).
١٥. الأدب العربي وتاريخه في العصرين الأموي والعباسي.
١٦. أشعار الشعراء الستة الجاهليين للشنتمري (تحقيق).
١٧. أعلام الأدب في عصر بني أمية (مجلدان).
١٨. التفسير الإعلامي للأدب العربي (مشاركة).
١٩. الحياة الأدبية في العصر الجاهلي.

٢٠. دراسات في الأدب العربي الحديث ومدارسه (جزآن).
٢١. الرؤيا الإبداعية في شعر احمد زكي أبو شادي (مشاركة).
٢٢. قصة الأدب في ليبيا العربية.
٢٣. قصة الأدب في مصر (١-٥ أجزاء).
٢٤. القصيدة العربية بين التطور والتجديد.
٢٥. مصادر المكتبة الأدبية.
٢٦. من تراثنا الخالد.
٢٧. فلسفة التاريخ الإسلامي.
٢٨. شكيب أرسلان داعية العروبة والإسلام.
٢٩. شاعر الشام خليل مردم.
٣٠. عبد العزيز شرف شاعر الحب والجمال.
٣١. الماحي شاعر العروبة.
٣٢. النحو العربي لرجال الإعلام (مشاركة).
٣٣. أسرار البلاغة للجرجاني (مشاركة، تحقيق).
٣٤. الأصول الفنية لأوزان الشعر.
٣٥. الإيضاح في علوم البلاغة للقزويني (شرح) (٦ مجلدات).
٣٦. البديع لابن المعتز (تحقيق).
٣٧. البلاغة العربية بين التقليد والتجديد (مشاركة).
٣٨. كيف تكتب بحثاً جامعياً (مشاركة).
٣٩. سيرة خاتم المرسلين.
٤٠. الفكر الإسلامي بين الأصالة والتجديد.

حرف (غ)

غالب النـاهي (-) / العراق

١. دراسات أدبية (٣ أجزاء).
٢. دراسات أدبية (عن المرأة العراقية).
٣. خليفة الخيام.
٤. قطرات قلب (في الفلسفة والأدب).
٥. سلوة الطالب ومرجع الراغب (لغوي).
٦. من الاعماق (ديوان شعر).
٧. شخصية علي.

د. غانم قدوري الحمد (-) / العراق

١. أبو عبيد القاسم بن سلام البغدادي (حياته وجهوده في دراسة القراءات).
٢. أوراق غير منشورة من كتاب المحكم، لأبي عمرو عثمان بن سعيد الداني (تحقيق).
٣. كتاب بيان العيوب التي يجب أن يجتنبها القراء وإيضاح الأدوات التي بني عليها الإقراء.
٤. التحديد في الإتقان والتجويد (تحقيق).
٥. التمهيد في علم التجويد (تحقيق).
٦. كتاب التنبيه على اللحن الجلي واللحن الخفي (تحقيق).
٧. الجامع لما يحتاج إليه من رسم المصحف (تحقيق).
٨. الدراسات الصوتية عند علماء التجويد.
٩. رسم المصحف: (دراسة لغوية تاريخية).
١٠. ظاهرة الإعراب في ضوء رسم المصحف.
١١. علم التجويد (دراسة صوتية ميسرة).
١٢. علم التجويد: (نشأته ومعالمه الأولى).
١٣. محاضرات في علوم القرآن.

غائب طعمة فرمان (١٩٢٧م-١٩٩٠م) / العراق

١. حصيد الرحى (قصص).
٢. مولود آخر (قصص).
٣. النخلة والجيران (رواية).
٤. المركب (رواية).
٥. خمسة أصوات (قصص).
٦. المخاض (قصص).

٧. القربان (رواية).
٨. ظلال على النافذة (قصص).
٩. آلام السيد معروف (قصص).
١٠. المرتجى والمؤجل (رواية).
١١. العودة الخائبة (قصص).
١٢. الحكم الأسود في العراق.
١٣. لاشين عملاق الثقافة الصينية.
١٤. الطلقات الأخيرة (ترجمة).

حرف (ف)

فاروق خورشيد (١٩٢٨م-٢٠٠٥م) / مصر

١. عنترة بن شداد.
٢. الأميرة ذات الهمة.
٣. الظاهر بيبرس.
٤. مغامرات سيف بن ذي يزن.
٥. الزمن الميت.
٦. الزهراء في مكة.
٧. الكل باطل.
٨. أبو زيد الهلالي.
٩. هموم كاتب العصر.
١٠. في الرواية العربية.
١١. علي الزيبق.
١٢. القرصان والتنين (مجموعة قصص).
١٣. فن كتابة السيرة الشعبية.
١٤. مغامرات في أفريقيا (ترجمة).
١٥. بين الأدب والصحافة.
١٦. أضواء على السيرة الشعبية.
١٧. عالم الأدب الشعبي (كتاب الهلال).
١٨. أديب الأسطورة عند العرب.
١٩. محمد في الأدب المعاصر.
٢٠. الجذور الشعبية للمسرح العربي.

الفيكونت فيليب طرازي (١٨٦٥م-١٩٥٦م) / لبنان

١. تاريخ الصحافة العربية (٤ أجزاء).
٢. السلاسل التاريخية في أساقفة الأبرشيات السريانية.
٣. القلادة النفيسة في فقيد العلم والكنيسة (سيرة حياة المطران اقليميس يوسف داود السرياني).
٤. مجمع البراءات البابوية في تثبيت البطاركة السريانية.
٥. نبذة مختصرة في الصحف العربية.
٦. من التاريخ والأدب والشعر.
٧. خزائن الكتب العربية في الخافقين (٣ مجلدات).
٨. عصر السريان الذهبي.
٩. بحث تاريخي علمي اثري عن القرآن.
١٠. عصر السريان الذهبي.
١١. المخطوطات المصورة والمزوقة عند العرب.

١٢. أصدق ما كان في تاريخ لبنان (٣ مجلدات).
١٣. علاقات ملوك فرنسا بملوك العرب.
١٤. إرشاد الأعاريب إلى تنسيق الكتب في المكاتب.

فؤاد محمد شبل (١٩١٥م-١٩٧٥م) / مصر

١. مختصر دراسة التاريخ (٤ أجزاء، ترجمة).
٢. حكمة الصين (معالم الفكر الصيني منذ أقدم العصور حتى الآن)، في جزأين.
٣. السياسات الاقتصادية الدولية.
٤. منهاج توينبي التاريخي.
٥. حضارة الإسلام.
٦. في دراسة توينبي التاريخي.
٧. التنمية الاقتصادية.
٨. دراسات في اقتصاديات القارة الأفريقية.
٩. مشكلة اليهود العالمية.
١٠. دور مصر في تكوين الحضارة.
١١. أخناتون.
١٢. غاندي.
١٣. قادة الفكر.

فؤاد جميل (-١٩٧١م) / العراق

١. مقالات ... وأحاديث.
٢. أصول إدارة الشرطة (ترجمة).
٣. فن الدراسة (ترجمة).
٤. رحلات إلى العراق، جزآن (ترجمة).
٥. رحلة متنكر إلى بلاد ما بين النهرين وكردستان، جزآن (ترجمة).
٦. في بلاد الرافدين: (صور وخواطر) (ترجمة).
٧. العراق في القرن الرابع للميلاد (بحسب وصف المؤرخ الروماني أميانوس مرشيلينوس (ترجمة)، مستل من مجلة سومر، ج ١٧).
٨. حضارة العالم الجديد من عصر الاستكشاف إلى عصر الذرة (ترجمة).
٩. بلاد ما بين النهرين، ٣ أجزاء (ترجمة).
١٠. ثورة العراق ١٩٢٠م (ترجمة).
١١. بغداد مدينة السلام (ترجمة).
١٢. سنتان في كردستان (ترجمة).
١٣. بليني (ترجمة).
١٤. زهور البرية (فصول في مأثورات البادية)، في جزأين.

د. فائق شاكر (١٨٩٢م-١٩٦٢م) / العراق

١. مذكرة عن محاكم الأحداث في العراق.
٢. الشيخوخة الخضراء.
٣. كتاب التراخوم.
٤. صحة الأم والطفل.
٥. الأمراض الزهرية.
٦. عرفت ثلاثة آلاف مجنون (ترجمة).
٧. عالم الذباب.
٨. مذكرة حول معالجة الملاريا لاستعمالها من قبل الموظفين الصحيين في النواحي والاقضية.

د.فخري الدباغ (١٩٢٩م-١٩٨٤م) / العراق

١. أطفالنا والثقافة الجنسية (ترجمة).
٢. الأطباء والناس.
٣. الثورة الجنسية في أمريكا (ترجمة).
٤. الموت ... اختياراً.
٥. غسل الدماغ (في جزأين).
٦. أصول الطب النفساني.
٧. جنوح الأحداث.
٨. الحرب النفسية.
٩. خطوات على قاع المحيط (دراسات في خفايا علم النفس).
١٠. العلاج النفسي.
١١. في ضمير الزمن (أحاديث عن الناس والمجتمع).
١٢. مقدمة في علم النفس.
١٣. اختبار رافن للمصفوفات المتتابعة (القياسي العراقي).
١٤. علم النفس العسكري (مشاركة).
١٥. الأطباء ... الأدباء.
١٦. السلوك الإنساني.

د.فيصل السامر (١٩٢٥م-١٩٨٢م) / العراق

١. الفكر العربي في مواجهة الفكر الغربي.
٢. صوت التاريخ.
٣. ثورة الزنج.
٤. الدولة الحمدانية في الموصل وحلب.
٥. العرب والحضارة الأوروبية (الموسوعة الصغيرة).

٦. الأصول التاريخية للحضارة العربية الإسلامية في الشرق الأقصى.
٧. تطور الحياة الحزبية في الوطن العربي وأثر الحرب العالمية الثانية.
٨. ابن الأثير.
٩. الأسلحة والرجل (ترجمة).
١٠. رجل الأقدار (عن نابليون بونابرت).
١١. النظم الإسلامية (ترجمة).
١٢. أزمة الحضارة (ترجمة).
١٣. عيون التواريخ لابن شاكر الكتبي، الأجزاء ١٢، ٢١/٢٠ (تحقيق).
١٤. الحضارة العربية الإسلامية في الشرق الأدنى.

فاروق سعد (-) / لبنان

١. من وحي ألف ليلة وليلة (مجلدين).
٢. منصة الإعدام (تمثيلية).
٣. عودة شهريار (مسرحية).
٤. مع البخلاء.
٥. فتى بغداد (سيناريو نصوص مصورة).
٦. وثيقة عن الحب من الفردوس المفقود.
٧. الكون والحياة في نسيج من عجائب ومعارف وعلوم (عجائب المخلوقات وغرائب الموجودات للقزويني) (تحقيق).
٨. باقات من حدائق مي (سيرة مي زيادة).
٩. سلوى حجازي شاعرة الحنان والياسمين.
١٠. سيرة المعرفة الإنسانية في قصة حي بن يقظان لابن طفيل (تحقيق).
١١. جرم سحب الشك دون رصيد.
١٢. الفكر السياسي قبل وبعد الأمير.
١٣. في سبيل اشتراع قوانين للفضاء الكوني والقمر والكواكب.
١٤. تراث الفكر السياسي عبر آثاره وأعلامه.
١٥. المسند في اجتهادات المحاكم في القضايا المدنية.
١٦. المجموعة الكاملة لقوانين الإيجار المعمول بها في لبنان.
١٧. أوديب على أبواب طيبة (مسرحية).
١٨. الحذاء العاشق (سيناريو نصوص مصورة).
١٩. المقامة المضيرية (سيناريو نصوص مصورة).
٢٠. حي بن يقظان (سيناريو نصوص مصورة).
٢١. فينوس تغزو اطلنتس (سيناريو نصوص مصورة).
٢٢. عصيان في معتقل الزمان (سيناريو سينمائي).
٢٣. باندورا: (أسطورة مصورة).

د.فخري الدين قباوة (-   ) / سوريا

١. سلامة بن جندل الشاعر الفارس.
٢. المورد النحوي.
٣. ابن عصفور والتصريف.
٤. الاخطل الكبير.
٥. إعراب الجمل وأشباه الجمل.
٦. المورد الكبير.
٧. منهج التبريزي في شروحه (الأدبية واللغوية).
٨. تصريف الأسماء والأفعال.
٩. المورد النحوي الكبير.
١٠. علم التصريف.
١١. ديوان سلامة بن جندل (تحقيق).
١٢. شرح القصائد العشر للتبريزي (تحقيق).
١٣. الوافي في العروض والقوافي (تحقيق).
١٤. الممتع في التصريف لابن عصفور (تحقيق) في جزأين.
١٥. شعر زهير للأعلم الشنتمري (تحقيق).
١٦. شرح اختيارات المفضل للتبريزي، ٤ أجزاء (تحقيق).
١٧. شعر الأخطل للسكري في جزأين (تحقيق).
١٨. شرح الملوكي في التصريف لابن يعيش (تحقيق).
١٩. الجني الداني في حروف المعاني للمرادي (تحقيق).
٢٠. الاختيارين للاخفش الأصغر (تحقيق).
٢١. نصوص نحوية من كتاب سيبويه والمقتضب والتصريف (تحقيق).
٢٢. القسطاس في علم العروض للزمخشري (تحقيق).
٢٣. شرح مقصورة ابن دريد للتبريزي (تحقيق).
٢٤. أبواب ومسائل من كتاب الخصائص وكتاب الإنصاف (تحقيق).
٢٥. شرح شعر زهير لأبي العباس ثعلب (تحقيق).
٢٦. تهذيب إصلاح المنطق للتبريزي (تحقيق).
٢٧. الجمل في النحو للفراهيدي (تحقيق).
٢٨. مبرز القواعد العربية للرسموكي (تحقيق).
٢٩. شرح قواعد الإعراب للكافيجي (تحقيق).

فؤاد صروف (١٩٠٠م-١٩٨٥م) / لبنان

١. آفاق العلم الحديث.
٢. اساطين العلم الحديث.

٣. فتوحات العلم الحديث.
٤. الفتـح مستمر.
٥. الإنسان والكون.
٦. آفـاق لا تحد.
٧. النـار الخالدة.
٨. العلم والإنسان.
٩. مذبـح المريخ.
١٠. موعد مع التاريخ.
١١. علـى الطريق.
١٢. عند البـاب.
١٣. مع الطليعـة.
١٤. جبروت العقل (ترجمة).
١٥. رؤى العقل (ترجمة).
١٦. فهرس مجلة المقتطف (١٨٧٦م-١٩٥٢م) (٣ مجلدات).
١٧. يعقوب صروف: (العالم والإنسان).
١٨. الجامعة وإنسان الغد.
١٩. العلم الحديث في المجتمع الحديث.
٢٠. إسماعيل المفترى عليه.
٢١. أوراق علمية (١٩٦٨م-١٩٧١م).
٢٢. طبقـات الأرض.
٢٣. تهذيـب النفس.
٢٤. نبضـات الفؤاد.
٢٥. مشاهد العالم الجديد.
٢٦. رجال العلم ومكتشفاتهم.
٢٧. روزفلـت.
٢٨. تشرشـل.
٢٩. الـرواد.
٣٠. مشاهد العالم الجديد.

فؤاد أفرام البستاني (١٩٠٦م-١٩٩٤م) / لبنان

١. على عهد الأمير (رواية).
٢. لماذا (رواية لبنانية تاريخية).
٣. الروائع (عن أعلام الأدب العربي منذ الجاهلية حتى القرن العشرين) (في ٦٠ جزء وفي ٧ مجلدات).
٤. النقد الأدبـي.
٥. الرسالة الحاتميـة.

٦. الحجر الكريم في أصول الطب القديم.
٧. لبنان في عهد الأمراء الشهابيين (مشاركة).
٨. بغداد عاصمة الأدب العباسي.
٩. الأدب العربي في آثار أعلامه.
١٠. رصافة هشام ورقة الرشيد.
١١. لبنان في عهد الأمير فخر الدين المعني (مشاركة).
١٢. تاريخ لبنان الموجز.
١٣. الفنون الأدبية (مشاركة).
١٤. تاريخ لبنان التمهيدي.
١٥. معجم منجد للطلاب.
١٦. المجاني الحديثة.
١٧. لبنان ما قبل التاريخ.
١٨. حول السزود.
١٩. خمسة أيام في ربوع الشام.
٢٠. عصر صدر الإسلام.
٢١. مذكرات رستم باز.
٢٢. مهمة الجامعة في الحياة.
٢٣. متابعة العمل في دائرة معارف بطرس البستاني.
٢٤. معاني الأيام.
٢٥. أحاديث الشعور.
٢٦. ديوان المعلم نقولا الترك (تحقيق).
٢٧. المنجد (تحقيق).
٢٨. أخبار الأعيان لطنوس يوسف الشدياق (تحقيق).

فؤاد شاكر (١٩٠٥م-١٩٧٣م) / السعودية

١. صور الحياة.
٢. غزل الشعراء بين الحقيقة والخيال.
٣. أحاديث الربيع.
٤. وحي الفؤاد (ديوان شعر).
٥. حدائق وأزهار.
٦. رحلات في ميداني العمل والجهاد.
٧. دليل المملكة العربية السعودية.
٨. رحلة الربيع.

فؤاد سفر (١٩١٣م-١٩٧٨م) / العراق

١. آشور.

٢. المرشد إلى مواطن الآثار، مشاركة (٧ أجزاء).
٣. الحضر مدينة الشمس (مشاركة).
٤. التنقيبات العلمية في العراق.
٥. صيانة المباني الأثرية في العراق (مشاركة).
٦. كتابات الحضر.
٧. واسط، الموسم السادس.

حرف (ق)

قدري حافظ طوقان (١٩١٠م-١٩٧١م) / فلسطين

١. تراث العرب العلمي في الرياضيات والفلك.
٢. الأسلوب العلمي عند العرب.
٣. النزعة العلمية في التراث العربي.
٤. العلوم عند العرب.
٥. مقام العقل عند العرب.
٦. أثر العرب في تقدم علم الفلك.
٧. نشاط العرب العلمي في مائة عام (مشاركة).
٨. نواح مجيدة من الثقافة الإسلامية (مشاركة).
٩. الكون العجيب.
١٠. بين العلم والأدب.
١١. جمال الدين الأفغاني.
١٢. العيون في العلم.
١٣. بعد النكبة.
١٤. وعي المستقبل.
١٥. الخالدون العرب.
١٦. بين البقاء والفناء.
١٧. ابن حمزة والتمهيد إلى اللوغاريتمات.
١٨. العلوم في العلم.
١٩. العلم مع الحياة.
٢٠. التعاون العلمي بين العلماء والباحثين في العالم العربي.
٢١. العلوم عند العرب والمسلمين.
٢٢. الطاقة الذرية.

قسطنطين زريق (١٩٠٩م-   ) / سوريا

١. الوعي القومي.
٢. أي غد.
٣. نحن والتاريخ.

٤. اليزيدية (قديماً وحديثاً).
٥. أمراء غسان من آل جفنة.
٦. معنى النكبة.
٧. هذا العصر المتفجر.
٨. في معركة الحضارة.
٩. معنى النكبة مجدداً.
١٠. أعظم من الفاتحين.
١١. تاريخ ابن الفرات، الأجزاء (٧-٩)، بالمشاركة (تحقيق).
١٢. تهذيب الأخلاق لابن مسكويه (تحقيق).
١٣. تاريخ العلم (مشاركة، ترجمة).

قدري قلعجي (١٩١٧م-١٩٨٦م) / لبنان

١. صلاح الدين الأيوبي.
٢. كرمويل.
٣. أبو ذر الغفاري.
٤. جمال الدين الأفغاني.
٥. محمد عبده.
٦. سعد زغلول.
٧. شوبان.
٨. الكويت في موكب الحضارة.
٩. أسرار العالم.
١٠. تجربة عربي في الحزب الشيوعي.
١١. لينين.
١٢. حرب الشعوب.
١٣. عبد الرحمن الكواكبي.
١٤. وثائق النكسة تحت أضواء التجربة.
١٥. فلسطين أولاً.
١٦. موعد مع الشجاعة.
١٧. قبس من حياة الملك عبد العزيز آل سعود.
١٨. فيصل ومعركة الكرامة العربية.
١٩. مناقشة آراء العلماء والقادة السوفيات في الأمة والطبقة والوحدة والمقاومة وقضية فلسطين.
٢٠. إبراهيم لنكولن.
٢١. الخليج العربي.
٢٢. مع توفيق الحكيم.
٢٣. نحو مجتمع عربي متكامل.

٢٤. أمريكا وغطرسة القوة.
٢٥. رجل العرب.
٢٦. أشهر المحاكمات في التاريخ.
٢٧. غاندي.
٢٨. قلوب معذبة.
٢٩. لومومبا.
٣٠. دراسة في الشخصية الإسرائيلية.
٣١. تشيكوسلوفاكيا وأزمة الاشتراكية.
٣٢. أضواء على تاريخ الكويت.
٣٣. وثائق النكسة.
٣٤. اكتشاف جزيرة العرب.
٣٥. مدحت باشا أبو الدستور.
٣٦. الناس والآخرون.
٣٧. الحضارة العربية.
٣٨. ديموستين بطل أثينا.
٣٩. السندباد.
٤٠. الحياة القومية.
٤١. روبسبير بطل الثورة الفرنسية.
٤٢. سون يات سن: (بطل الثورة الصينية).
٤٣. في قصور الملوك.

حرف (ك)

كامل كيلاني (١٨٩٧م-١٩٥٩م) / مصر

١. روائع من قصص الغرب.
٢. صور جديدة في الأدب العربي.
٣. عشر أغان مختارة مع تدوينها بالموسيقى (مشاركة).
٤. مصارع الخلفاء.
٥. مختار القصص.
٦. نظرات في تاريخ الأدب الأندلسي.
٧. موازين النقد الأدبي (ترجمة).
٨. رسالة الغفران: (حديقة أبي العلاء).
٩. على هامش الغفران.
١٠. ملوك الطوائف ونظرات في التاريخ الإسلامي (ترجمة).
١١. فن الكتابة وكيف ندرس فن الإنشاء.
١٢. نعجة الجبل (قصة).
١٣. نظرات في تاريخ الإسلام (ترجمة).
١٤. ديوان ابن الرومي (تحقيق).
١٥. ديوان ابن زيدون (تحقيق).
١٦. الدجاجة الصغيرة الحمراء (قصة).
١٧. حي بن يقظان.
١٨. مصارع الأعيان.
١٩. مختارات في الأدب والاجتماع.
٢٠. مجموعة قصص فكاهية.
٢١. ثماني رسائل.
٢٢. مجموعة قصص ألف ليلة وليلة (١٢ رسالة).
٢٣. مجموعة قصص هندية (٧ رسائل).
٢٤. مجموعة قصص شكسبير (٤ رسائل).
٢٥. مجموعة أساطير العالم (٦ رسائل).
٢٦. مجموعة قصص علمية (١٠ رسائل).
٢٧. السندباد البحري.

كوركيس حنا عواد (١٩٠٨م-١٩٩٢م) / العراق

١. أثر قديم في العراق: (دير الرّبان هرمزد بجوار الموصل).
٢. دليل خرائب بابل وبورسيبا (ترجمة).
٣. العراق في القرن السابع عشر كما رآه الرحالة الفرنسي تافرنيه (ترجمة).

٤. رسائل أحمد تيمور إلى الأب انستاس ماري الكرملي (تحقيق).
٥. خزائن الكتب القديمة في العراق منذ أقدم العصور حتى سنة ١٠٠٠هـ.
٦. الديارات للشابشتي (تحقيق).
٧. جولة في دور الكتب الأميركية.
٨. معرض كتاب ابن سينا.
٩. بلدان الخلافة الشرقية (ترجمة).
١٠. مكتبة الإسكندرية: (تأسيسها وإحراقها).
١١. فهرست مطبوعات مديرية الآثار العامة.
١٢. مدينة الموصل.
١٣. فهرس المخطوطات الموجودة في مكتبة كلية الطب.
١٤. يعقوب بن اسحق الكندي (حياته وآثاره).
١٥. مقامة في قواعد بغداد في الدولة العباسية (تحقيق).
١٦. طبقة من أعلام بغداد في القرن السابع للهجرة.
١٧. المباحث اللغوية في مؤلفات العراقيين المحدثين.
١٨. التفاحة في النحو (تحقيق).
١٩. فهرست مخطوطات خزانة يعقوب سركيس ببغداد.
٢٠. فهرست المخطوطات العربية في خزانة قاسم محمد الرجب ببغداد.
٢١. الأب أنستاس ماري الكرملي (حياته ومؤلفاته).
٢٢. تاريخ واسط، للواسطي المعروف ببحشل (تحقيق).
٢٣. معجم المؤلفين العراقيين في القرنين التاسع عشر والعشرين (١٨٠٠م-١٩٦٩م) (٣ أجزاء).
٢٤. أبو تمام الطائي (حياته وشعره) في المراجع العربية والأجنبية.
٢٥. مكتبة الجامعة المستنصرية ماضيها وحاضرها.
٢٦. الخليل بن أحمد الفراهيدي: (حياته وآثاره في المراجع العربية والأجنبية).
٢٧. المساعد للكرملي (تحقيق)، (جزآن بالاشتراك).
٢٨. مراجع الكتب والمكتبات في العراق (بالاشتراك).
٢٩. المخطوطات العربية خارج الوطن العربي.
٣٠. المباحث السريانية في المجلات العربية.
٣١. اثر المرأة العراقية في إحياء التراث العربي.
٣٢. مصادر الموسيقى العربية في كتاب الفهرست لابن النديم.
٣٣. الفنان العراقي حنا عواد وأثره في آلات الموسيقى الشرقية (بالمشاركة).
٣٤. سيبويه أمام النحاة في آثار الدارسين خلال إثنى عشر قرناً.
٣٥. الطفولة والأطفال في المصادر العربية القديمة والحديثة.
٣٦. رائد الدراسة عن المتنبي.

٣٧. مصادر التراث العسكري عند العرب (٣ أجزاء).
٣٨. أقدم المخطوطات العربية في مكتبات العالم.
٣٩. فهارس المخطوطات العربية في العالم (مجلدان).
٤٠. ذكريات ومشاهدات.
٤١. معجم الرحلات العربية والمعربة (٣ مجلدات).
٤٢. أدب الرسائل بين عالمي العراق: (الالوسي والكرملي) (تحقيق).
٤٣. النباتات الطبية في مؤلفات القدماء والمحدثين من العرب.
٤٤. الطعام والشراب في الآثار العربية المخطوطة والمطبوعة.
٤٥. إحياء التراث العربي في العراق من (سنة ١٩٦٨م – حتى نهاية ١٩٨٤م).
٤٦. البلدان العراقية في مؤلفات القدماء والمحدثين.
٤٧. الأصول العربية للدراسات السريانية.
٤٨. بغداد في مؤلفات الجغرافيين العرب القدماء.
٤٩. ماضي الأكراد وحاضرهم في المصادر العربية القديمة والحديثة.
٥٠. الآثار المخطوطة والمطبوعة في الفلكلور العراقي.
٥١. أقوال ابن خلدون والقلقشندي في السكة والنقود (تحقيق).
٥٢. الأسطراب وما الف فيه من كتب ورسائل في العصور الإسلامية.
٥٣. أصول أسماء المواضع العراقية.
٥٤. تحقيقات بلدانية – تاريخية – أثرية في شرق الموصل.
٥٥. الجيش والحرب والسلاح في الآثار العربية المخطوطة والمطبوعة.
٥٦. الدار المعزية: (من أشهر مباني بغداد في القرن الرابع الهجري).
٥٧. رسالة في الأحجار الكريمة (تحقيق).
٥٨. ريازة الكنائس القديمة في العراق عند السريان المشارقة.
٥٩. فهرست مؤلفات ابن عربي لمحي الدين ابن عربي (تقديم وتحقيق واستدراك).
٦٠. ما سلم من تواريخ البلدان العراقية.
٦١. ما طبع عن بلدان العراق باللغة العربية (١-٣).
٦٢. المخطوطات الأدبية في مكتبة المتحف العراقي.
٦٣. المخطوطات التاريخية في مكتبة المتحف العراقي.
٦٤. المخطوطات الطبية في مكتبة المتحف العراقي.
٦٥. المخطوطات العربية في دور الكتب الأمريكية.
٦٦. مخطوطات الكرمليين في خزانة المتحف العراقي.
٦٧. المدرسة المستنصرية ببغداد.
٦٨. مشاركة العراق في نشر التراث العربي.
٦٩. مكتبة المتحف العراقي (ماضيها وحاضرها).
٧٠. النباتات البرية في أنحاء الموصل.

٧١. نبذة تاريخية في أصول أسماء الأمكنة العراقية وفوائد هذا البحث.
٧٢. الورق أو الكاغد (صناعته في العصور الإسلامية).
٧٣. الأغاني الشعبية في الموصل.
٧٤. الذخائر الشرقية (٣ مجلدات).

د.كمال السامرائي (١٩١٤م-١٩٩٧م) / العراق

١. الأمراض النسوية في التاريخ القديم وأخبارها في العراق الحديث.
٢. مختصر تاريخ الطب العربي (جزآن).
٣. كتاب النافع في كيفية تعلم صناعة الطب، لأبي رضوان (تحقيق).
٤. أدب الطبيب، لاسحق بن علي الرهاوي (تحقيق ومشاركة).
٥. حديث الثمانين (مذكراته)، (٤ أجزاء).

د.كامل حسن البصير (١٩٣٣م-١٩٨٧م) / العراق

١. رسائل الإمام علي.
٢. دراسة أدبية ورسالة ماجستير.
٣. المجازات القرآنية ومناهج بحثها.
٤. دراسة بلاغية نقدية ورسالة دكتوراه.
٥. كامران شاعر من كردستان.
٦. تعليم اللغة العربية في منطقة الحكم الذاتي.
٧. قضايا المرأة بين آيات قرآنية.
٨. مذكرات طالب في كردستان.
٩. الترابط الفني بين العرب والأكراد.
١٠. البلاغة والتطبيق.
١١. بناء الصورة الفنية في البيان العربي.

د.كاظم إبراهيم الجنابي (-١٩٩٥م) / العراق

١. تخطيط مدينة الكوفة عن المصادر التاريخية والاثرية (خاصة في العصر الأموي).
٢. حفريات تل شاملوا في شهرزور.
٣. دار الإمارة في الكوفة في ضوء التنقيبات الأثرية الحديثة.
٤. رسالة في الشعر المصري القديم.
٥. مسجد الكوفة.
٦. مقدمة لدراسة أقدم أدب عرفه الإنسان.
٧. مئذنة سوق الغزل في بغداد.

د.كارم السيد غنيم (١٩٥١م-) / مصر

١. ملامح من حضارتنا العلمية وأعلامها المسلمين.
٢. اللغة العربية والصحوة العلمية الحديثة.
٣. مفاتح الغيب ... بين القرآن الكريم والعلوم الحديثة.
٤. الآيات الكونية في القرآن الكريم (دراسة في المنهج).
٥. الجوانب العلمية للحضارة الإسلامية (نظرات في الماضي والحاضر).
٦. أبعاد التكوين العقلي للفرد في الإسلام.
٧. عجائب العنكبوت (دراسة في القرآن والسنة والتراث والعلم الحديث).
٨. الجراد في القرآن الكريم والعلم الحديث (بالاشتراك).
٩. قضية العلم والمعرفة عند المسلمين.
١٠. التخلف العلمي في العالم الإسلامي.
١١. حضارتنا العلمية وواجبنا نحو أعلامها.
١٢. اليقظة الحضارية في عالمنا الإسلامي المعاصر.
١٣. قصة العناكب (ترجمة).
١٤. جولات في عالم الحشرات.
١٥. الاستنساخ والإنجاب بين تجريب العلماء وتشريع السماء.
١٦. عجائب الذئاب والثعالب.
١٧. القاموس البيولوجي.

كمال النجمي (١٩٢٤م-١٩٩٨م) / مصر

١. الغناء المصري.
٢ أصوات وألحان عربية.
٣. مطربون ومستمعون.
٤. سحر الغناء العربي.
٥. الشيخ مصطفى إسماعيل: (حياته في ظل القرآن).
٦. نجيب محفوظ وأصداء معاصريه.
٧. الموجه الجديدة وما بعد الثمانينات.
٨. الغناء العربي (من عصر زرياب إلى عصر أم كلثوم وعبد الوهاب).
٩. محمد عبد الوهاب مطرب المئة عام.
١٠. الأنداء المحترقة (ديوان شعر).

د.كمال رمزي استينو (١٩١٠م-١٩٨٩م) / مصر

١. زراعة الخضر.
٢. إنتاج الخضر.
٣. الفاكهة التفاحية.

د.كمال شرقاوي غزالي (-) / مصر

١. القدرات الخفية في عالم الحيوان.

٢. الحب والفن عند الحيوان.
٣. من اجل بيئة أفضل.
٤. الفسيولوجيا ... علم وظائف.
٥. عاشق رغم أنفه.
٦. ملكة جمال الموظفات.
٧. الزائد والناقص.
٨. بعيداً عن الحب.
٩. حبل المساكين.
١٠. أحفاد الثعالب.

د.كمال اليازجي (-) / لبنان

١. أبو العلاء ولزومياته
٢. الأساليب الأدبية في النثر العربي القديم.
٣. الأصول العملية في قواعد اللغة.
٤. إعداد الأطروحة الجامعية.
٥. جذور فلسفية في الشعر العربي القديم والمولد.
٦. حول الأدب العربي.
٧. ديوان لزوم ما لا يلزم مما يسبق حرف الروي (جزآن).
٨. الشيخ إبراهيم الحوراني.
٩. مشاهد شعرية من حياة العرب القدامى (جزآن).

د.كامل مصطفى الشيبي (١٩٢٧م-٢٠٠٦م) / العراق

١. الحب العذري ومقوماته الفكرية والدينية حتى أواخر العصر الأموي.
٢. الحلاج موضوعا للأدب والفنون العربية والشرقية قديماً وحديثاً.
٣. ديوان الحلاج (تحقيق).
٤. ديوان الدوبيت في الشعر العربي في عشرة قرون (جمع وتقديم).
٥. ديوان السهروردي المقتول (٨٥٩هـ) (تحقيق).
٦. ديوان فن القوما في الشعر العربي القديم.
٧. ديوان الكان وكان في الشعر الشعبي العربي القديم.
٨. صفحات مكثفة من تاريخ التصوف الإسلامي.
٩. الصلة بين التصوف والتشيع.
١٠. الفلك المحملة بأصداف بحر السلسلة.

حرف (ل)

لقمان لاوند (١٩٢٤م-١٩٦٩م) / العراق

1. مختصر علم الأحياء.
2. النبات العملي (ملاحظات وتوجيهات).
3. موجز علم الأحياء المتوسط.
4. الجراثيم والأمراض.
5. موجز علم الأحياء العام.
6. قصة علم الحياة (ترجمة).
7. أزهار بغداد الشائعة.

د.لويس عوض (١٩١٥م-١٩٩٠م) / مصر

1. فن الشعر (ترجمة).
2. ديوان بلوتو لاند وقصائد أخرى.
3. تجربة مثيرة (مذكرات طالب بعثة).
4. صورة دوريان جراي (ترجمة).
5. شبح كانترفيلد (ترجمة).
6. خاب سعي العشاق (مسرحية) (ترجمة).
7. أنطونيو وكليوباترة (مسرحية) (ترجمة).
8. في أدبنا الحديث.
9. دراسات في النقد والأدب.
10. دراسات عربية وغربية.
11. الثورة والأدب.
12. دراسات في النظم والمذاهب.
13. الاشتراكية والأدب.
14. على هامش الغفران.
15. تاريخ الفكر المصري الحديث (جزآن).
16. الجامعة والمجتمع الجديد.
17. ثلاثية اسخيلوس اليونانية (أجا ممنون وحاملات القرابين والصافحات) (ترجمة).
18. دراسات في أدبنا الحديث (المسرح – الشعر – القصة).
19. العنقاء أو (تاريخ حسن مفتاح) (رواية).
20. الحرية ونقد الحرية.
21. نصوص النقد الأدبي – اليوناني.
22. أقنعة الناصرية السبعة.
23. الراهب (مسرحية).
24. روائع المسرح.
25. فقه اللغة العربية.
26. أوراق العمر (سيرته الذاتية).

٢٧. الأدب الانكليزي الحديث.
٢٨. ثقافتنا على مفترق طرق.
٢٩. المحاورات الجديدة.
٣٠. أقنعـة أوربيـة.
٣١. من الشعر لهوراس.
٣٢. الأدب الانكليزي الحديث.
٣٣. دراسات في أدبنا الحديث: (مسرح، شعر، قصة).
٣٤. المؤثرات الأجنبية في الأدب العربي الحديث، (جزآن).
٣٥. المسرح العالمي من أسخيلوس إلى أرثورميلار.
٣٦. البحث عن شكسبير.
٣٧. ثور الفكر في عهد النهضة الأوربية.
٣٨. المحاولات الجديدة، أو دليل الرجل الذكي إلى الرجعية والتقدمية وغيرها من المذاهب الفكرية.
٣٩. أسطورة أوريست والملاحم العربية.
٤٠. الجنون والفنون في أوربا.
٤١. دراسـات أوروبيـة.
٤٢. لمصر والحرية مواقف سياسية.
٤٣. جمال الدين الأفغاني المفترى عليه.
٤٤. دراسات في الحضارة.
٤٥. دراسـات أدبيـة.
٤٦. مسؤولية الفكر العربي إزاء قضية الطفولة.

الأب لويس شيخو (١٨٥٩م-١٩٢٨م) / لبنـان

١. الآداب العربية في القرن التاسع عشر (جزأين).
٢. الأحداث الكتابية والتشابه النصرانية في أقوال بعض شعراء الجاهلية.
٣. الأحكام العقلية في المدارس العلمية اللاتينية.
٤. أسبـاب الطرب في نوادر العرب.
٥. الاصطراب (وكيفية استعماله) لعلي بن عيسى (تحقيق).
٦. اطرب الشعر وأطيب النثر.
٧. الألفاظ الكتابية، لعبد الرحمن بن عيسى الهمداني (تحقيق).
٨. انتقاد كتب تاريخ آداب اللغة العربية وطبقات الأمم.
٩. أنيس الجلساء في شرح ديوان الخنساء.
١٠. البلغة في شذور اللغة (مجموعة رسائل).
١١. تفنيد التزوير لمحمد طاهر التنير (رد على كتاب العقائد الوثنية في الديانة النصرانية) لمحمد طاهر (تحقيق).
١٢. تهذيب الألفاظ لابن السكيت (تحقيق).

١٣. الخلاصـة الماسونيـة.
١٤. رياض الأدب في مراثي شواعر العرب (جزأين).
١٥. شرح ديوان الخنساء.
١٦. شرح مجاني الأدب (٤ أجزاء).
١٧. شعراء النصرانية قبل الإسلام (٦ أجزاء).
١٨. شواعر نساء العرب.
١٩. علم الأدب (جزأين).
أ- الجزء الأول: (في المعاني والبيان).
ب- الجزء الثاني: (الخطـابـة).
٢٠. علم الأدب (مقالات لمشاهير العرب).
٢١. فقه اللغة للثعالبي (تحقيق).
٢٢. قانون بين عثمان المعروف بأصف نامـة للطفي باشا وزير السلطان سليمان (ترجمة).
٢٣. كتاب الكتاب لابن درستويه (تحقيق).
٢٤. كليلـة ودمنـة (تحقيق).
٢٥. الهمزلابي سعيد بن اوس الأنصاري (تحقيق).
٢٦. مجانـي الأدب فـي حدائـق العرب (مقالات لأشهر مشاهيـر العرب) (١٠ أجزاء).
٢٧. مـختصر تهذيب الألفاظ لابن السكيت (تحقيق).
٢٨. النصـرانية وآدابها بين عرب الجاهلية (جزأين).
٢٩. مرقاة المجانـي (جزأين).
٣٠. معرض الخطوط العربية (جزأين).
٣١. مقالات فلسفية قديمة لبعض مشاهير فلاسفة العرب.
٣٢. نبذة في ترجمة وتآليف أبي الفرج المعروف بابن العبري.
٣٣. نخب الذخائر في أحوال الجواهر، لابن الاكفاني (تحقيق).
٣٤. تاريخ بيروت، لصالح بن يحيـى (تحقيق).
٣٥. تاريخ الآداب العربية في الربع الأول من القرن العشرين.
٣٦. تاريخ الطائفة المارونية في القرنين السادس عشر والسابع عشر.
٣٧. كتاب في الإنشاء والعروض والخطابة.
٣٨. المخطوطات العربية لكتبة النصرانية.
٣٩. بيروت تاريخهـا وآثارهـا.
٤٠. شعراء النصرانية بعد الإسلام.
٤١. السر المصون في شيعة القرمسون.

لطفي الخوري (١٩٢٢م-١٩٨٨م) / العراق

١. السلاجقة حضارتهم وثقافتهم (ترجمة).
٢. معجم الأساطير (جزأين).

٣. في علم التراث الشعبي.
٤. رسائل الاباء إلى الأولاد (ترجمة).
٥. الغجر (ترجمة).

حرف (م)

محمد الخضر حسين (١٨٧٤م-١٩٥٩م) / تونس

١. رسائل الإصلاح.
٢. السيرة النبوية.
٣. موجز آداب الحرب في الإسلام.
٤. القياس في اللغة العربية.
٥. نقض كتاب الإسلام وأصول الحكم لعلي عبد الرازق.
٦. نقض كتاب في الأدب الجاهلي لطه حسين.
٧. دراسات في العربية وتاريخها.
٨. حياة ابن خلدون.
٩. الخيال في الشعر العربي.
١٠. حياة اللغة العربية.
١١. محاضرات إسلامية.
١٢. الدعوة إلى الإصلاح.
١٣. السعادة العظمى.
١٤. الشريعة الإسلامية.
١٥. محمد رسول الله.
١٦. الرحلات.
١٧. خواطر الحياة.
١٨. تراجم الرجال.
١٩. ديوان شعر.
٢٠. أسرار التنزيل.
٢١. تونس وجامع الزيتونة.
٢٢. بلاغة القرآن.
٢٣. الحرية في الإسلام.
٢٤. طائفة القاديانية.
٢٥. علماء الإسلام في الأندلس.

محمد عمارة (-) / مصر

١. فجر اليقظة القومية (٣ أجزاء).
٢. الخلافة ونشأة الأحزاب الإسلامية.
٣. الإسلام وقضايا العصر.
٤. علي بن أبي طالب (نظرة عصرية جديدة).
٥. الإسلام وحقوق الإنسان.
٦. نظرية الخلافة – السلفية – الثورة – الفرق الإسلامية.

٧. أعمال الإمام محمد عبدة (٣ مجلدات)، (الإصلاح الفكري والتربوي/ الكتابات الاجتماعية/ في الدين واللغة والأدب).
٨. أعمال رفاعة رافع الطهطاوي (٣ مجلدات)، (التمدن والحضارة والعمران/ السياسة والوطنية والتربية/ في الدين واللغة والأدب).
٩. أعمال علي مبارك (٣ مجلدات).
١٠. الأفغاني (الكتابات السياسية).
١١. الإمام محمد عبدة مجدد الإسلام.
١٢. تحديات لها تاريخ.
١٣. التوفيقات الإلهامية في مقارنة التواريخ الهجرية بالسنين الإفرنجية (مجلدان) (تحقيق).
١٤. الجامعة الإسلامية والفكرة القومية عند مصطفى كامل.
١٥. فصل المقال فيما بين الحكمة والشريعة من الاتصال لابن رشد (تحقيق).
١٦. المعتزلة ومشكلة الحرية الإنسانية.
١٧. الإسلام والمستقبل.
١٨. جمال الدين الأفغاني المفترى عليه.
١٩. القومية العربية ومؤامرات أمريكا ضد وحدة العرب.
٢٠. العروبة في العصر الحديث.
٢١. الأمة العربية وقضية التوحيد.
٢٢. إسرائيل هل هي سامية؟
٢٣. رسائل العدل والتوحيد (نصوص في فكر المعتزلة وغيرهم) في جزأين.
٢٤. الأعمال الكاملة لقاسم أمين (مجلدين).
٢٥. مسلمون ثوار.
٢٦. معارك العرب ضد الغزاة.
٢٧. الإسلام وأصول الحكم (دراسة ووثائق).
٢٨. عندما أصبحت مصر عربية.
٢٩. نظرة جديدة للتراث.
٣٠. الإسلام وفلسفة الحكم (٣ أجزاء).
٣١. الإسلام والمرأة في رأي الإمام محمد عبدة.
٣٢. المادية والمثالية في فلسفة ابن رشد.
٣٣. مفهوم الدولة في المجتمع العربي الإسلامي.
٣٤. هي الإسلام هو الحل؟ لماذا؟ وكيف؟
٣٥. التراث في ضوء العقل.
٣٦. العرب والتحدي.

د.محمد التونجي (-) / سوريا

١. دمية القصر للباخرزي (٣ أجزاء)، (تحقيق).
٢. ديوان الباخرزي (تحقيق).
٣. ديوان ابن عبد ربه الأندلسي (تحقيق).
٤. أسماء الكتب لرياضي زادة (تحقيق).
٥. الجوهرة في نسب النبي والصحابة العشرة للتلمساني البُري (تحقيق).
٦. الجواد العربي في الفروسية والبيطرة لمؤلف مجهول (تحقيق).
٧. تراجم أعيان المدينة المنورة في القرن ١٢هـ، لمؤلف مجهول (تحقيق).
٨. معادن الذهب في الأعيان المشرفة بهم حلب، لأبي الوفا العرضي (تحقيق).
٩. المقنع في تاريخ الملوك والخلفاء وولاة مكة الشرفاء، لتقي الدين الحسيني الفاسي (تحقيق).
١٠. حول الأدب في العصر السلجوقي.
١١. المتنبي مالئ الدنيا وشاغل الناس.
١٢. دراسات في الأدب الجاهلي.
١٣. بهاء الدين العاملي – شاعرا وأديباً وناقضاً.
١٤. التيارات الأدبية إبان الغزو المغولي.
١٥. نظرة جديدة في سيرة رسول الله (ترجمة).
١٦. تاريخ فاتح العالم – عطا ملك الجويني في تاريخ المغول والخوارزميين والإسماعيلية والحشاشين (ترجمة).
١٧. معجم الأدوات النحوية.
١٨. المعين في النحو والأدب والإملاء والعروض.
١٩. عبقرية العرب في لغتهم الجميلة.
٢٠. عقبة بن نافع فاتح ليبيا والمغرب.
٢١. المعجم الذهبي (فارسي – عربي).
٢٢. قاموس الجيب (عبري – عربي).
٢٣. معجم الألفاظ الفارسية المعربة.
٢٤. الغزو المغولي حتى عين جالوت.
٢٥. المنهاج في تأليف البحوث وتحقيق المخطوطات.
٢٦. الزبد والضرب في تاريخ حلب، لابن الحنبلي الحلبي (تحقيق).
٢٧. اليزيديون.
٢٨. الجوهرة في نسب الإمام علي وآله، للبري التلمساني (تحقيق).
٢٩. الاعشر.

محمد قطب (-) / مصر

١. دراسات في النفس الإنسانية.

٢. التطور والثبات في حياة البشرية.
٣. منهج التربية الإسلامية (جزآن).
٤. منهج الفن الإسلامي.
٥. جاهلية القرن العشرين.
٦. الإنسان بين المادية والإسلام.
٧. دراسات قرآنية.
٨. هل نحن مسلمون؟
٩. شبهات حول الإسلام.
١٠. في النفس والمجتمع.
١١. قبسات من الرسول ﷺ.
١٢. معركة التقاليد.
١٣. مذاهب فكرية معاصرة.
١٤. بطولات إسلامية.
١٥. هلم نخرج من ظلمات التيه.
١٦. قصة آية إذا جاء نصر الله والفتح.
١٧. امرأتان في الجنة وامرأتان في النار.
١٨. الإسلام كبديل عن الأفكار والعقائد.
١٩. التصوير الفني في القرآن.
٢٠. الدولة الإسلامية والحكومة الدينية.
٢١. الصراع بين الفكر الغربي والفكر الإسلامي.
٢٢. مذابح وجرائم محاكم التفتيش في الأندلس.
٢٣. نحو عقلية إسلامية واعية الدولة.
٢٤. بيعة النساء للنبي ﷺ.

محمد عزة عبد الهادي دروزة (١٨٨٧م-١٩٨٤م) / فلسطين

١. حول الحركة العربية الحارثية (٦ أجزاء).
٢. القضية الفلسطينية (جزآن).
٣. تاريخ الجنس العربي (٨ أجزاء).
٤. القرآن المجيد (أسلوبه وتنزيله).
٥. الإسلام والاشتراكية.
٦. تاريخ بني إسرائيل من أسفارهم.
٧. المرأة في القرآن والسنة.
٨. الجهاد في سبيل الله في القرآن والحديث.
٩. عصر النبي ﷺ وبيئته قبل البعثة.
١٠. سيرة الرسول (صورة مقتبسة من القرآن الكريم).
١١. القرآن والمرأة.

١٢. القرآن والضمان الاجتماعي.
١٣. القرآن واليهود.
١٤. التفسير الحديث (١٢ جزء).
١٥. الدستور القرآني والسنة النبوية في شؤون الحياة (جزآن).
١٦. القرآن والمبشرون.
١٧. القرآن والملحدون.
١٨. اليهود في القرآن الكريم.
١٩. القواعد القرآنية والنبوية.
٢٠. كتاب مفتوح إلى الجنة المالية الانجليزية.
٢١. مأساة فلسطين.
٢٢. فلسطين وجهاد فلسطين.
٢٣. قصة الغزو الصهيوني.
٢٤. صفحات مهملة ومغلوطة في سيرة القضية الفلسطينية.
٢٥. عبرة في تاريخ فلسطين.
٢٦. في سبيل قضية فلسطين والوحدة العربية، ومن وحي النكبة.
٢٧. سبع وتسعون عاماً في الحياة (سيرة ذاتية).
٢٨. العدوان الإسرائيلي القديم، والعدوان الإسرائيلي الحديث ومراحل الصراع.
٢٩. مختصر تاريخ العرب والإسلام (جزآن).
٣٠. دروس التاريخ القديم.
٣١. دروس التاريخ المتوسط والحديث.
٣٢. دروس التاريخ العربي.
٣٣. العرب والعروبة في حقبة التغلب التركي (٩ أجزاء).
٣٤. عروبة مصر قبل الإسلام وبعده.
٣٥. حول الحركة العربية الحديثة.
٣٦. مشاكل العالم العربي الاقتصادية والاجتماعية والسياسية.
٣٧. الوحدة العربية.
٣٨. وفود النعمان على كسرى أنو شروان (رواية).
٣٩. السمسار وصاحب الأرض (رواية).
٤٠. عبد الرحمن الداخل (رواية).
٤١. تركيا الحديثة.
٤٢. دروس في فن التربية.
٤٣. أخر ملوك العرب في الأندلس (رواية).
٤٤. بواعث الحرب العالمية الأولى في الشرق الأدنى.
٤٥. الجذور القديمة لأحداث بني إسرائيل واليهود وسلوكهم وأخلاقهم.
٤٦. نشأة الحركة العربية الحديثة.

٤٧. خمسة وتسعون عاماً في الحياة – مذكرات وتسجيلات (٦ مجلدات).
٤٨. جهـاد الفلسطينيين.

مصطفى السباعي (١٩١٥م-١٩٦٧م) / سوريا

١. السنة ومكانتها في التشريع الإسلامي.
٢. اشتراكيـة الإسلام.
٣. شرح قانون الأحوال الشخصية (٣ أجزاء).
٤. الدين والدولة في الإسلام.
٥. المرأة بين الفقه والقانون.
٦. منهجنا في الإصلاح.
٧. السيرة النبويـة.
٨. النظام الاجتماعي في الإسلام.
٩. العلاقات بين المسلمين والمسيحيين في التاريخ.
١٠. أحكام الصيام وفلسفته في ضوء القرآن.
١١. الاستشراق والمستشرقون مالهم وما عليهم.

محمد فريد أبو حديد (١٨٩٣م-١٩٦٧م) / مصر

١. أبو الفوارس (عنتر بن شداد).
٢. جحا في جانبولاد.
٣. شكسبيـر.
٤. الملك الضليل.
٥. زنوبيـا.
٦. امتنا العربية.
٧. صحائف من حياة.
٨. مقتل سيدنا عثمان.
٩. سيرة عمر مكرم.
١٠. المهلهل.
١١. عنـزة.
١٢. سهراب ورستم.
١٣. أزهار الشوك.
١٤. ابنة المملوك (جزآن).
١٥. صلاح الدين الأيوبي وعصره.
١٦. عيد الشيطـان.
١٧. تاريخ العصور الوسطى.
١٨. فتح العرب لمصر (ترجمة).

مصطفى صادق الرافعي (-) / مصر

١. وحي القلم (٣ أجزاء).
٢. تاريخ آداب العرب (٣ أجزاء).
٣. إعجاز القرآن والبلاغة النبوية.
٤. تحت راية القرآن.
٥. أوراق الورد.
٦. المساكين.
٧. رسائل الأحزان.
٨. حديث القمر.
٩. السحاب الأحمر.
١٠. الحضارة العربية في عصورها الزاهرة.
١١. ديوان الرافعي (٣ أجزاء).
١٢. النشيد المصري الوطني.

د.مصطفى محمود (١٩٢١م-) / مصر

١. الوجود والعدم.
٢. التوراة.
٣. الطريق إلى الكعبة.
٤. الله.
٥. رأيت الله.
٦. آكل عيش (قصة).
٧. عنبر ٧ (قصة).
٨. شلة الانس (قصة).
٩. رائحة الدم (قصة).
١٠. اعترافات عشاق (قصة).
١١. رحلتي من الشك إلى الإيمان.
١٢. المستحيل (رواية).
١٣. العنكبوت (رواية).
١٤. الخروج من التابوت.
١٥. الأفيون.
١٦. رجل تحت الصفر.
١٧. الصفر المطلق.
١٨. الزلزال (مسرحية).
١٩. الإنسان والظل (مسرحية).
٢٠. الاسكندر الأكبر (مسرحية).
٢١. غوما الزعيم الليبي القديم (مسرحية).
٢٢. الشيطان يسكن في بيتنا (مسرحية).

٢٣. الغابة (رحلته في أفريقيا الاستوائية).
٢٤. مغامرة في الصحراء (الصحراء الكبرى).
٢٥. المدينة أو حكايات مسافر.
٢٦. رحلات مصطفى محمود (المجموعة الكاملة لرحلاته).
٢٧. الله والإنسان.
٢٨. إبليس.
٢٩. حوار مع صديقي الملحد.
٣٠. محمد.
٣١. السر الأعظم (أفكار المتصوف ابن عربي).
٣٢. القرآن – محاولة لفهم عصري.
٣٣. الماركسية والإسلام.
٣٤. لماذا رفضت الماركسية.
٣٥. الطوفان.
٣٦. اينشتين والنسبية.
٣٧. الأحلام.
٣٨. الحب والحياة.
٣٩. يوميات نص الليل.
٤٠. اعترفوا لي.
٤١. مشكلة حب.
٤٢. الشيطان يحكم.
٤٣. الروح والجسد.
٤٤. لغز الموت.
٤٥. ٤٥ مشكلة حب.
٤٦. سقوط اليسار.
٤٧. من أمريكا إلى الشاطئ الأخر.
٤٨. أيها السادة اخلعوا الأقنعة.
٤٩. السؤال الحائر.
٥٠. وبدأ العد التنازلي.

محمد حسين هيكل (١٨٨٨م-١٩٥٦م) / مصر

١. زينب (قصة).
٢. مناظر وأخلاق ريفية.
٣. السياسة المصرية والانقلاب الدستوري.
٤. في أوقات الفراغ.
٥. تراجم مصرية وغربية.
٦. الإمبراطورية الإسلامية والأماكن المقدسة.

٧. الصديق أبو بكر.
٨. عشرة أيام في السودان.
٩. الفاروق عمر (جزآن).
١٠. ولدي.
١١. ثورة الأدب.
١٢. في منزل الوحي.
١٣. هكذا خلقت (قصة).
١٤. حياة محمد.
١٥. مذكرات في السياسة المصرية (١٩٥١م-١٩٥٣م) (٣ أجزاء).
١٦. جان جاك روسو في جزأين.
١٧. الإيمان والمعرفة والفلسفة.
١٨. عثمان بن عفان.
١٩. الحكومة الإسلامية.
٢٠. الشرق الجديد.

د.محمد رشاد الطوبي (١٩٠٩م-   ) / مصر

١. عالم الحيوان.
٢. ألوان من أحياء البحر.
٣. طبائع النحل.
٤. صراع مع الميكروب.
٥. وفي أنفسكم أفلا تبصرون.
٦. حياة الطيور.
٧. الإنسان والميكروب والمرض (ترجمة).
٨. قصة الحلقة المفقودة (ترجمة).
٩. فمنهم من يمشي على بطنه.
١٠. وجعلنا من الماء كل شيء حي.
١١. خلق الإنسان من علق.
١٢. وبث فيها من كل دابة.
١٣. الفيتامينات.

د.محمد عيسى صالحية (-   ) / فلسطين

١. العثمانيون في جنوب الجزيرة العربية (١٤٩٤م-١٦٢٠م).
٢. روح الروح للمؤرخ اليمني عيسى بن لطف الله (تحقيق).
٣. علم الريافة عند العرب.
٤. الصقر والصيد عند العرب لكشاجم (تحقيق).
٥. رحلة الشيخ الطنطاوي إلى بلاد الروسية (تحقيق).

٦. معدن النوادر في معرفة الجواهر لعلاء بن الحسين البيهقي (تحقيق).
٧. الفلاحة لمؤلف مجهول (تحقيق، مشاركة).

د.محمد اسعد طلس (-١٩٥٩م) / سوريا

١. الآثار الإسلامية والتاريخية في حلب.
٢. الأدبـاء العشرة.
٣. محاضرات عن الشيخ عبد القادر المغربي.
٤. مصر والشام في الغابر والحاضر.
٥. الكشاف على مخطوطات خزائن كتب الأوقاف في العراق.
٦. تاريخ الأمة العربيـة:
أ. عصر الانبثاق (العرب قبل الإسلام).
ب. عصر الانطلاق (سيرة الرسول **(صلى الله عليه وسلم)**).
ج. عصر الخلفاء الراشدون.
د. عصر الاتساق (تاريخ بني أمية من ٤٠-١٣٢ هجرية مع موجز لتاريخ الأندلس إلى حين سقوطها).
و. عصر الازدهار (الدولة العباسية / منذ عهد السفاح إلى نهاية المعتصم بالله).
ز. عصر الانحلال (العصر العباسي الأخير).
ح. عصر الاندحار (سقوط بغداد).
ط. عصر الانبعاث (النهضة العربية منذ حركة الحسين بن علي).
٧. الوسائل في مسامرة الأوائل لجلال الدين السيوطي (تحقيق).
٨. التنبيه على حدود التصحيف لحمزة بن الحسن الأصفهاني (تحقيق).
٩. تاريخ العرب.
١٠. ديوان ابن أبي حصينة السلمي المعري، جزآن (تحقيق).
١١. التربية والتعليم في الإسلام.
١٢. ثمار المقاصد في ذكر المساجد لابن عبد الهادي (تحقيق).
١٣. المصايد والمطارد لكشاجم (تحقيق).
١٤. سير أعلام النبلاء للذهبي (تحقيق).
١٥. الشيخ عبد القادر المغربي.

محمد سعيد العريان (١٩٠٥م-١٩٦٤م) / مصر

١. العقد الفريد، لابن ربه (تحقيق).
٢. قطر الندى (قصة).
٣. شجر الدر (قصة).
٤. بنت قسطنطين (قصة).
٥. على باب زويلة (قصة).

٦. رحلات سندباد.
٧. كيف اختار زوجتي.
٨. من حولنا (قصة).
٩. قصة الكفاح بين العرب والاستعمار.
١٠. ألف يوم فوق الأنقاض.
١١. مصطفى صادق الرافعي.

ميخائيل نعيمة (١٨٨٩م-١٩٨٨م) / لبنان

١. كان ما كان (مجموعة أقاصيص).
٢. أكابر.
٣. همس الجفون (ديوان شعر).
٤. مذكرات الأرقش (قصة).
٥. الاباء والبنون (مسرحية).
٦. في مهب الريح.
٧. الأوثان.
٨. النور والديجور.
٩. أبعد من موسكو ومن واشنطن.
١٠. البيادر.
١١. لقاء (رواية).
١٢. مرداد.
١٣. أبو بطة.
١٤. سبعون، ٣ أجزاء (قصة حياته).
١٥. جبران خليل جبران (حياته، موته، أدبه).
١٦. الغربال (كتاب نقدي).
١٧. دروب في مهب الريح.
١٨. المراحل (مقالات).
١٩. زاد المعاد.
٢٠. صوت العالم.
٢١. كرم على درب.
٢٢. اليوم الأخير.
٢٣. هوامش.
٢٤. أيوب.
٢٥. العاقر (رواية).

محمد عوض محمد (١٨٩٥م-١٩٧٢م) / مصر

١. نهر النيل.

٢. السودان الشمالي.
٣. من حديث الشرق والغرب.
٤. سكات الجمال.
٥. سكان هذا الكوكب.
٦. فاوست للشاعر جيته (ترجمة).
٧. الاستعمار والمذاهب الاستعمارية.
٨. جغرافية السودان.
٩. الشرق والغرب.
١٠. مجموعات مقالات.
١١. سنوحي (قصة).
١٢. فن المقالة الأدبية.
١٣. عقد من اليشب (قصة).
١٤. الملك جون (ترجمة).
١٥. هاملت (ترجمة).
١٦. النقد الأدبي (ترجمة).
١٧. السودان ووداي النيل.
١٨. الشعوب والسلالات الأفريقية.
١٩. الصهيونية في نظر العلم.

محمد عبد الغني حسن (١٩٠٧م-١٩٨٥م) / مصر

١. مي أديبة الشرق والعروبة.
٢. حياة مي.
٣. الشعر العربي في المهجر.
٤. ماض من العمر (ديوان شعر).
٥. أعلام من الشرق والغرب.
٦. أبو مسلم الخراساني.
٧. الزباء بنت عمرو.
٨. غرائب من الرحلات.
٩. معرض الأدب والتاريخ الإسلامي.
١٠. ملامح من المجتمع العربي.
١١. فن الترجمة في الأدب العربي.
١٢. عبد الله فكري (حياته وعصره).
١٣. عبد الله فكري (أعلام العرب).
١٤. تيجان تهاوت.
١٥. بين السطور.
١٦. من نبع الحياة (ديوان شعر).

١٧. من وراء الأفق (ديوان شعر).
١٨. شجرة الدر (بالاشتراك).
١٩. من وحي النبوة (ديوان شعر).
٢٠. تراجم عربية (من الأدب العربي الحديث).
٢١. روضة المدارس (نشأتها واتجاهاتها الأدبية والعلمية).
٢٢. صراع العرب خلال العصور.
٢٣. علم التاريخ عند العرب.
٢٤. القرآن بين الحقيقة والمجاز والإعجاز.
٢٥. بطل السند (عن سيرة محمد بن القاسم الثقفي).
٢٦. الفلاح في الأدب العربي.
٢٧. الخطابة.
٢٨. حلية الفرسان وشعار الشجعان لابن هذيل الأندلسي (تحقيق).
٢٩. التاريخ عند المسلمين.
٣٠. من أمثال العرب.
٣١. جرجي زيدان.
٣٢. المعاهدات في تاريخ العرب.
٣٣. حسن العطار.
٣٤. سائر على الدرب (ديوان شعر).
٣٥. المرأة والدولة في فجر الإسلام (ترجمة).
٣٦. مون فليت في مجموعة (أولادنا).
٣٧. احمد فارس الشدياق.
٣٨. الشريف الإدريسي.
٣٩. موسى بن نصير.
٤٠. المقري صاحب نفح الطيب.
٤١. ابن الرومي.
٤٢. الشريف الرضي.
٤٣. ابن سعيد المغربي.
٤٤. تلخيص البيان في مجازات القرآن للشريف الرضي (تحقيق).
٤٥. الشيخ محمد عيادة الطنطاوي للمستشرق اغناطيوس كراتشكوفسكي (تحقيق).
٤٦. الإسلام بين الإنصاف والجحود.
٤٧. مجموعة أيام العرب.
٤٨. مجموعة مشاهير العرب.
٤٩. مجموعة قصص الرحالة والمكتشفين (للفتيان).
٥٠. في صحبة الشعر والشعراء.
٥١. المقامة.

٥٢. تميم بن المعز.
٥٣. التراجم والسير.
٥٤. الرحلات.
٥٥. الترجمة الشخصية.
٥٦. الموشحات والأزجال.
٥٧. الخطب والمواعظ.
٥٨. جوانب مضيئة من الشعر العربي.
٥٩. نساء شهيرات (خديجة بنت خويلد، وامنة بنت وهب، وشجرة الدر، والزباء).

محمد كامل عياد (١٩٠١م-١٩٨٦م) / ليبيا

١. كتاب التاريخ (للصف الرابع الابتدائي).
٢. تاريخ الشرق القديم (للصف السادس).
٣. تاريخ العصور القديمة (للصف الأول من المدارس المتوسطة).
٤. ابن خلدون – منتخبات.
٥. المنقذ من الضلال للغزالي (تحقيق ودراسة).
٦. حي بن يقظان، لابن طفيل (تحقيق ودراسة).
٧. المنطق وطرائق العلم العامة.
٨. علم الأخلاق.
٩. أديب عربي وأديب سوفيتي (عمر فاخوري ومكسيم غوركي).
١٠. تاريخ اليونان (الجزء الأول).
١١. كتب التاريخ المدرسية والتفاهم الدولي، للوفريس (ترجمة).
١٢. الرأي العام للفريد سوفي (ترجمة).

محمد أبو صوفة (١٩٤٠م-١٩٩٩م) / الأردن

١. المشعل (مجموعة مقالات).
٢. شاعر لم ينصفه عصره (دراسة نقدية).
٣. ثمن الدموع (أقاصيص).
٤. الأمثال العربية ومصادرها في التراث (دراسة مقارنة).
٥. من أعلام الفكر والأدب في الأردن (تراجم).
٦. امرؤ القيس يقف على المسرح (دراسة نقدية).
٧. القصائد العشر ومصادر شرحها (دراسة وتحقيق).
٨. ومضات من حياة الصحابة.
٩. الحوت لم يأكل القمر (قصص قصيرة).
١٠. حديث الذكريات (وثائق وفصول).
١١. الأردن في التاريخ ، الشعر والصورة.
١٢. خريطة الحياة النيابية في الأردن (١٩٢١م-١٩٩٣م).

١٣. امرؤ القيس بن حجر (مسرحية شعرية) تحقيق وتعليق.
١٤. الصحافة في الأردن (١٩٢٠م-١٩٩٦م).

الشيخ محمد عبدة (١٨٤٢م-١٩٠٥م) / مصر

١. الإسلام والرد على منتقديه.
٢. الإسلام والنصرانية بين العلم والمدنية.
٣. تاريخ أسباب الثورة العرابية.
٤. تاريخ إسماعيل باشا.
٥. فلسفة الاجتماع والتاريخ.
٦. رسالة التوحيد.
٧. مساجلاته مع سنبرو بلنت (مذكرات بلنت).
٨. مقدمة وترجمة (الرد على الدهريين) لجمال الدين الأفغاني.
٩. إصلاح المحاكم الشرعية.
١٠. تفسير جزء عم.
١١. تفسير سورة العصر.
١٢. تفسير القرآن الحكيم.
١٣. كنز الجوهر في تاريخ الأزهر.
١٤. رسالة في الرد على مسيو هانوتو (وزير خارجية فرنسا).
١٥. شرح مقامات أبي الفضل بديع الزمان الهمداني.
١٦. العروة الوثقى لانفصام لها.
١٧. فقيس السياسة (وبه كتاب علي بن أبي طالب الاشتر النخعي لما ولاه).
١٨. منشئات الشيخ محمد عبدة.
١٩. شرح كتاب نهج البلاغة للإمام علي بن أبي طالب.
٢٠. الواردات.
٢١. رسالة في وحدة الوجود.
٢٢. حاشية على عقائد جلال الدواني.
٢٣. شرح البصائر النصيرية.
٢٤. نظام التربية والتعليم.
٢٥. تقرير في إصلاح الأزهر.
٢٦. الثورة العرابية.
٢٧. تقرير في إصلاح المحاكم الشرعية.

د.محمد عبد الله عنان (١٩٠٦م-١٩٨٦م) / مصر

١. ابن خلدون حياته وتراثه الفكري.
٢. أبو المحاسن بن تغرى بردى مؤرخ مصر ومؤرخ النيل.
٣. أندلسيات.
٤. الحاكم بأمر الله وأسرار الدعوة الفاطمية.

٥. تراجم إسلامية (شرقية وأندلسية).
٦. دولة الإسلام في الأندلس (من الفتح إلى نهاية مملكة غرناطة) وتشمل:
أ. دولة الإسلام فـي الأندلس.
ب. دولة الطوائف منذ قيامها حتى الفتح المرابطي.
ج. عصر المرابطين والموحدين في المغرب والأندلس.
د. نهاية الأندلس وتاريخ العرب المنتصرين.
هـ. الآثار الأندلسية الباقية في اسبانيا والبرتغال.
و. تاريخ الدولة المرابطية في المغرب حتى سقوطها على يد المهدي بن تومرت.
ز. نصر الموحدين وانهيار الأندلس الكبرى.
٧. تاريخ الجمعيات السرية والحركات الهدامة.
٨. دولة الإسلام في الأندلس (الخلافة الأموية والدولة العامرية).
٩. تاريخ الأندلس في عهد المرابطين والموحدين (ترجمة).
١٠. دراسات عن المقريزي (مشاركة).
١١. المآسي والصور الغوامض.
١٢. موقف حاسمة في تاريخ الإسلام.
١٣. المذاهب الاجتماعية الحديثة.
١٤. مأساة مايرلنج (مصير الأرشيدوق رودلف ولي عهد النمسا).
١٥. مصر الإسلامية وتاريخ الخطط المصرية.
١٦. قصص اجتماعية.
١٧. قضايا التاريخ الكبرى وأشهر المحاكمات.
١٨. تاريخ الجامع الأزهر.
١٩. تاريخ المؤامرات السياسية.
٢٠. لسان الدين ابن الخطيب (حياته وتراثه الفكري).
٢١. ديوان التحقيق والمحاكمات الكبرى.
٢٢. مؤرخو مصر الإسلامية.
٢٣. الإحاطة في أخبار غرناطة، لابن الخطيب (تحقيق).
٢٤. ريحانة الكتاب ونجعة المنتاب لابن الخطيب (تحقيق).
٢٥. تاريخ العرب في اسبانيا.
٢٦. ثلثا قرن من الزمن (مذكرات).
٢٧. السياسة المصرية والانقلاب الدستوري.
٢٨. فلسفة ابن خلدون الاجتماعية (تحليل ونقد).

مارون عبود (١٨٨٦م-١٩٦٢م) / لبنان
١. جدد وقدماء.
٢. مجددون ومجترون.

٣. سبل ومناهج.
٤. قبل أن يثور البركان.
٥. على المحك.
٦. نقدات عابر.
٧. في المختبر.
٨. على الطائر.
٩. الرؤوس.
١٠. زوابع (ديوان شعر).
١١. أدب العرب وسير مشاهيره ورجاله.
١٢. مناوشات (مجموعة من مقالاته).
١٣. رواد النهضة الحديثة.
١٤. بديع الزمان الهمداني.
١٥. أحاديث القرية.
١٦. دمقس وارجوان.
١٧. الشيخ بشارة الخوري.
١٨. أمين الريحاني.
١٩. صقر لبنان أو (احمد فارس الشدياق).
٢٠. زوبعة الدهور أو (أبو العلاء المعري).
٢١. المحفوظات العربية.
٢٢. فارس آغا (قصة).
٢٣. الأمير الأحمر (قصة).
٢٤. توادوسيوس قيصر (قصة).
٢٥. جواهر الأميرة (قصة).
٢٦. ربة العود (قصة).
٢٧. رينيه (قصة).
٢٨. الحمل (قصة).
٢٩. أتالا (قصة).
٣٠. أشباح القرن الثامن عشر (تمثيلية).
٣١. كريستوف كولومب (تمثيلية).
٣٢. مجنون ليلى (تمثيلية).
٣٣. الأخرس المتكلم (تمثيلية).
٣٤. مغاور الجن (تمثيلية/مترجمة).
٣٥. أقزام جبابرة (أقاصيص)
٣٦. وجوه وحكايات (أقاصيص).
٣٧. أحاديث القرية (أقاصيص).
٣٨. تمثيليتان إذاعيتان.

٣٩. الاكليروس في لبنان.
٤٠. سير البابابوس.
٤١. كتاب الشعب (مترجمة).
٤٢. تذكار الصبا.
٤٣. قبل انفجار البركان.
٤٤. حبر على ورق.
٤٥. أشباح ورموز.
٤٦. من الجراب.
٤٧. بيروت ولبنان.
٤٨. علوم اللغة العربية.
٤٩. رومية من لبنان.
٥٠. العجول المسمنة.
٥١. الراهب اللبناني.
٥٢. الشعر العامي.
٥٣. كتاب المخدة.
٥٤. عيد الشجرة.
٥٥. الأسيران.
٥٦. المذكرات.
٥٧. أخر حجر.
٥٨. أدب العرب.
٥٩. رسائله.

د.معمر خالد الشابندر (١٩١٧م-١٩٧٤م) / العراق

١. تاريخ الطب في العراق (مترجم).
٢. أمل جديد للمتخلفين عقلياً (ترجمة).
٣. تمتع بطفلك في سنواته الثلاث الأولى (ترجمة).
٤. جسمك هذا العجيب الفريد (ترجمة).
٥. الدفع بعدم المسؤولية بسبب الجنون في جرائم القتل (ترجمة).
٦. نحو علاقات إنسانية أفضل في الحب الاجتماعي علماً وعملاً (ترجمة).
٧. طفلك وسلامته (ترجمة).
٨. الأمراض النفسية الشائعة.
٩. علم النفس في الحياة اليومية.
١٠. معجم المصطلحات الطبية.
١١. العناية بالحامل والجنين (ترجمة).
١٢. طفلك يتهيأ لحياته المدرسية.
١٣. الأمراض العصبية (ترجمة).

١٤. الطفل بين السادسة والثانية عشرة (ترجمة).
١٥. محاكمات جنائية شهيرة حول الدفع بعدم المسؤولية بسبب الجنون.

محمود تيمور (١٨٩٤م-١٩٧٣م) / مصر

١. ظلال مضيئة من فلسفة الأدب والفن ومشكلات المجتمع والحياة.
٢. كلمات الحياة العامة.
٣. ضبط للكتابة العربية.
٤. مشكلات اللغة العربية.
٥. الحاج شلبي وأقاصيص أخرى.
٦. فن القصص.
٧. الشيخ مزيد العبيط.
٨. محاضرة عن نشوء القصة وتطورها.
٩. الشيخ جمعة وأقاصيص أخرى.
١٠. الشيخ عطا الله وقصص أخرى.
١١. قال الراوي.
١٢. أبو الهول يطير.
١٣. سلوى في مهب الريح.
١٤. اليوم خمر.
١٥. أشطر من إبليس.
١٦. زامر الحي.
١٧. ثائرون.
١٨. البارونة أم احمد (وقصص أخرى).
١٩. بين المطرقة والسندان.
٢٠. سهاد أو (اللحن التائه).
٢١. عوالي.
٢٢. حواء الخالدة.
٢٣. طلائع المسرح العربي.
٢٤. ملامح وغضون (صور خاطفة لشخصيات لامعة).
٢٥. الشخصيات العشرون.
٢٦. مكتوب على الجبين.
٢٧. فرعون الصغير.
٢٨. نداء المجهول (قصة).
٢٩. قلب غانية.
٣٠. الوثبة الأولى.
٣١. الأطلال.
٣٢. أبو علي عامل ارتيست.
٣٣. الحاج شلبي.
٣٤. عطر ودخان.
٣٥. المخبأ رقم ١٣.

٣٦. المنقذة وحفلة شاي.
٣٧. بنت الشيطان (وقصص أخرى).
٣٨. قنابل.
٣٩. عروس النيل.
٤٠. الصلعوك – أبو شوشة – الموكب.
٤١. انتصار الحياة (قصة).
٤٢. شفاء الروح.
٤٣. العم متولي (قصص).
٤٤. عمة سالم باشا (قصة).
٤٥. الشيخ سيد (قصة).
٤٦. الجنون فنون (قصة).
٤٧. هكذا الحياة (قصص).
٤٨. حدث منذ زمن بعيد.
٤٩. ليلة منظمة.
٥٠. كيلوبترة في خان الخليلي.
٥١. شفاه غليظة (مجموعة قصص).
٥٢. أبو الشوارب (وقصص أخرى).
٥٣. شمروخ (رواية).
٥٤. المصابيح الزرق (قصة).
٥٥. إلى اللقاء أيها الحب (قصة).
٥٦. أنا القاتل.
٥٧. معجم الحضارة (يضم ألف كلمة حضارية أجنبية وما يقابلها بالعربية).
٥٨. أبو علي الفنان.
٥٩. الأدب الهادف.
٦٠. دنيا جديدة.
٦١. صقر قريش.
٦٢. النبي الإنسان.
٦٣. الأيام المئة ومشاهد أخرى (أربع رحلات).

د.محسن جمال الدين (١٩١٨م-١٩٨٨م) / العراق

١. وصف العرب للأندلس خلال العصور الوسطى.
٢. أدباء بغداديون في الأندلس.
٣. العراق في الشعر المهجري العربي.
٤. المستشرقون والأماكن المقدسة.
٥. نخبة الحكايات العربية والأخبار الأندلسية (ترجمة).
٦. المخطوطات العربية والاسبانية (المكتوبة بالخط العربي) في مكتبة خونتا (ترجمة بتصرف).

د.مهدي المخزومي (١٩١٩م-١٩٩٣م) / العراق

١. الخليل بن احمد الفراهيدي.
٢. مدرسة الكوفة في النحو.
٣. في النحو العربي: (نقد وتوجيه).
٤. الدرس النحوي في بغداد.
٥. في النحو العربي: (قواعد وتطبيق).
٦. عبقري من البصرة.
٧. كتاب العين للخليل الفراهيدي (تحقيق بالاشتراك)، ٨ أجزاء.
٨. مدخل إلى نحو اللغات السامية المقارن (ترجمة).

محمد فهمي عبد اللطيف (١٩١٤م-   ) / مصر

١. أبو زيد الهلالي – أول دراسة علمية.
٢. السيد البدوي – أول دولة الدراويش.
٣. الفتوة الإسلامية.
٤. مذكرات جحا.
٥. فلاسفة وصعاليك.
٦. ألوان من الفن الشعبي.
٧. الفن الإلهي.

محمد يحيى الهاشمي (١٩٠٤م-   ) / سوريا

١. الإمام الصادق ملهم الكيمياء.
٢. المصادر الفارسية لكتاب الجماهير للبيروني.
٣. المثل الأعلى للحضارة العربية.
٤. الكيمياء في التفكير الإسلامي.
٥. محاضرات حاملي جائزة نوبل في الطب.
٦. رحلتي إلى منطقة القطب الشمالي.
٧. لغز أبي العلاء.

ميخائيل عواد (١٩١٢م-١٩٩٥م) / العراق

١. ديرتني: (موطن الوزراء والكتاب).
٢. المآصر في بلاد الروم والإسلام.
٣. صور من حضارة العراق في العصور السالفة.
٤. ألف ليلة وليلة: (مرآة الحضارة والمجتمع في العصر الإسلامي).
٥. أبو تمام الطائي: (حياته وشعره في المراجع العربية والأجنبية).
٦. الخليل بن احمد الفراهيدي (حياته وآثاره).

٧. الشعر العربي منذ مطلع ١٩٧١م لغاية آذار ١٩٧٢م.
٨. يحيى الواسطي: (شيخ المصورين في العراق).
٩. الفنان العراقي حنا عواد وآثاره في آلات الموسيقى الشرقية.
١٠. الموسيقى والغناء في العراق في العصر العباسي.
١١. رائد الدراسة عن المتنبي.
١٢. مخطوطات المجمع العلمي العراقي (دراسة وفهرسة)، ٣ أجزاء.
١٣. صور مشرقة من حضارة بغداد في العصر العباسي.
١٤. رسائل احمد تيمور إلى الأب انستاس ماري الكرملي (تحقيق).
١٥. أقسام ضائعة من كتاب تحفة الأمراء في تاريخ الوزراء (تحقيق).
١٦. فصل من كتاب (فضائل بغداد العراق) (تحقيق).
١٧. مقاومة في قواعد بغداد في الدولة العباسية (تحقيق).
١٨. نصوص ضائعة من كتاب الوزراء والكتاب (تحقيق).
١٩. الرسائل المتبادلة بين الالوسي والكرملي (تحقيق).
٢٠. صناعة الصفر.
٢١. صناعة الزجاج والبلور.
٢٢. رسوم دار الخلافة لهلال بن المحسن الصابيء (تحقيق).

محمد مختار (١٨٣٥م-١٨٩٧م) / مصر

١. التوفيقات الإلهامية في مقارنة التواريخ الهجرية بالسنين الإفرنجية والقبطية.
٢. رسالة في تحديد أطوال المقاييس والموازين والمكاييل المستعملة في مصر.
٣. المجموعة الشافية في علم الجغرافية ومعها أطلس جغرافي.
٤. مختصر في بيان كيفية حساب التقويم لأوقات الصلاة.
٥. نبذة تتضمن إقامة البرهان على معرفة قدماء المصريين لحقيقة شكل الأرض.
٦. جداول لتحويل المسطحات المترية إلى ما يقابلها من الفدن وكسورها وبالعكس.
٧. رسالة في سيرة الجنرال ستون الامركاني وخدماته للحكومة المصرية.
٨. محمود باشا الفلكي.
٩. الطريقة العلمية لاستعمال المسطرة المصرية في قياس القواعد الجيوروزية.
١٠. جدول لرسم خطوط الأطوال والعروض لأية طريقة جغرافية.

محمد الخضري (١٨٧٢م-١٩٢٧م) / مصر

١. الغزالي (تعاليمه وآراءه).

٢. نور اليقين في سيرة سيد المرسلين.
٣. تاريخ التشريع الإسلامـي.
٤. محاضرات في تاريخ الأمم الإسلامية (جزآن).
٥. تهذيب الأغاني (٧ مجلدات).
٦. إتمام الوفا في سيرة الخلفاء.
٧. أصـول الفقـه.
٨. محاضرات في بيان الأخطاء العلمية التاريخية التي اشتمل عليها كتاب في الشعر الجاهلي لطه حسين.
٩. دروس تاريخيـة.
١٠. مناقشات مع طه حسين حول مهذب الأغاني.

محمد رشيد رضا (١٨٦٥م-١٩٣٥م) / سوريا

١. تفسير القرآن الكريم (١٢ مجلد).
٢. تاريخ الأستاذ الإمام محمد عبدة (٣ مجلدات).
٣. نداء الجنس اللطيف.
٤. الوحـي المحمدي.
٥. الخلافة أو الإمامة العظمى.
٦. الوهابيون والحجـاز.
٧. شبهات النصارى وحجج الإسلام.
٨. مناسك الحـج.
٩. حقيقة الربـا.
١٠. المقصورة الرشيدية (منظومة شعرية طويلة).
١١. السنة والشيعـة.
١٢. تفسير المنار (١٢ جزء).
١٣. إنجيل برنابـا.
١٤. تفسير الفاتحة ومشكلات القرآن.
١٥. ذكرى المولد النبوي (خلاصة السيرة المحمدية وحقيقة الدعوة الإسلامية).
١٦. عقيدة الصلب والفدا (نظرية الدكتور محمود صدقي في صلب المسيح).
١٧. محاورات المصلح والمقلد.
١٨. المسلمـون والقبط.
١٩. دلائل الإعجاز وأسرار البلاغة للجرجاني (تحقيق).
٢٠. تفسير بن كثير والبغوي.
٢١. العلم الشامخ في آثار الحق على الآباء والمشايخ للإمام المقبلي (تحقيق).
٢٢. فتاوي رشيد رضا (جمعها صلاح الدين المنجد).

محمد كرد علي (١٨٧٦م-١٩٥٣م) / سوريا

١. رسائل البلغاء (٨ رسائل).
٢. أمراء البيان (جزآن).
٣. سيرة أحمد بن طولون لمحمد البلوي (تحقيق).
٤. المستجاد من فعلات الاجواد، للتنوخي (تحقيق).
٥. تاريخ حكماء الإسلام للبيهقي (تحقيق).
٦. كتاب الاشربة، لابن قتيبة (تحقيق).
٧. البيزرة، للفاطمي (تحقيق).
٨. خطط الشام (٦ مجلدات).
٩. كنوز الأجداد (٦ مجلدات).
١٠. أقوالنا وأفعالنا.
١١. غوطة دمشق أمل دمشق مدينة السحر والشعر.
١٢. شيخ الإسلام ابن تيمية.
١٣. غرائب الغرب.
١٤. المذكرات (٤ أجزاء).
١٥. يتيمة الزمان في قبعة ليفمان (رواية مترجمة).
١٦. القديم والحديث.
١٧. أسباب انحطاطنا.
١٨. غابر الأندلس وحاضرها.
١٩. الأراء الإسلامية في عز العرب.
٢٠. دمشق مدينة السحر والشعر.
٢١. الرحلة الانورية إلى الأصقاع الحجازية والشامية.
٢٢. البعثة العلمية إلى دار الخلافة.
٢٣. الحكومة المصرية في الشام.
٢٤. الإسلام والحضارة العربية (جزآن).
٢٥. المعاصرون.
٢٦. رحلة الوفد الشامي إلى الأستانة وجناق قلعة.
٢٧. تاريخ الحضارة، جزآن (مترجم).
٢٨. المجرم البريء (رواية).
٢٩. الفضيلة والرذيلة (قصة).

د.محمد عبد المنعم خفاجي (-) / مصر

١. أبو عثمان الجاحظ.
٢. تفسير القرآن الحكيم (١٣ جزء).
٣. البناء الفني للقصيدة العربية.

٤. دراسات في النقد الأدبي.
٥. دراسات في الأدب المقارن.
٦. قصة الأدب في مصر (٥ أجزاء).
٧. من تراثنا الأدبي (مشاركة).
٨. دين الإنسانية.
٩. قصة الأدب المهجري.
١٠. قصة الأدب العربي في ليبيا.
١١. العروض العربي.
١٢. الرصافي (تحقيق لديوانه وحياته).
١٣. مذاهب النقد العربي.
١٤. فصيح ثعلب والشروح التي عليه (نشر وتعليق).
١٥. الحياة الأدبية في العصر العباسي.
١٦. تاريخ الأزهر في ألف عام في جزأين.
١٧. أعلام الشعر العربي.
١٨. أعلام الشعر الجاهلي.
١٩. الأدب العربي بين الجاهلية والإسلام.
٢٠. الشعر الجاهلي.
٢١. الشعراء الجاهليون.
٢٢. موقف النقاد من الشعر الجاهلي.
٢٣. قصة الأدب في الحجاز في العصر الجاهلي.
٢٤. الحياة الأدبية في العصر الجاهلي.
٢٥. أبو بصير ميمون بن قيس الأعشى.
٢٦. قواعد الشعر، لثعلب (تحقيق).
٢٧. النحو لرجال الأعلام.
٢٨. فن الشعر (عروض الشعر العربي وقوافيه).
٢٩. الشعر والتجديد.
٣٠. الحياة الأدبية بعد ظهور الإسلام.
٣١. أعلام الأدب في عصر بني أمية.
٣٢. الإسلام والحضارة الإنسانية.

مي زيادة (١٨٨٦م-١٩٤١م) / فلسطين

١. ابتسامات ودموع أو الحب الألماني (ترجمة).
٢. أزاهير حلم.
٣. باحثة البادية.
٤. بين الجذر والمد.
٥. الحب في العذاب (ترجمة).

٦. حرب الدردنيل أو الجندي العثماني والفتاة الايطالية.
٧. رجوع الموجة.
٨. رسائل مـي.
٩. سوانح فتـاة.
١٠. الصحائـف.
١١. ظلمات وأشعة.
١٢. عائشة تيمور.
١٣. غاية الحيـاة.
١٤. كلمات وإرشادات.
١٥. المسـاواة.
١٦. وردة اليازجي.

محمد مسعود (-١٩٤٠م) / مصـر

١. آداب اللياقة أو (الأدب اللائق).
٢. المرأة في أدوارها الثلاثة (فتاة- وزوجة- وأما).
٣. لبـاب الآداب.
٤. مصـر والاحتلال (مجموعة أعمال مصطفى كامل).
٥. وسائـل النجـاح.
٦. التحفة الدهرية في تخطيط مدينة الإسكندرية.
٧. الرحلة الأولى للبحث عن ينابيع البحر الأبيض (النيل الأبيض).
٨. الرحلة السلطانية إلى الوجه القبلـي.
٩. تقويم مسعود (١٨٩٨م-١٩١٧م).

ميشيل تـكـلا (-   ) / لبنـان

١. عالـم الحيوان والطير.
٢. برناد شو وأصل الإنسان.
٣. قصة حياة تشارلس ديكنز (مشاركة).
٤. قصة حيـاة طاغور.
٥. أقاصيص الغروب (قصص/مشاركة).
٦. حب وأهوال (قصص).
٧. لعنة المصباح البرنزي (قصص).
٨. من روائع الأدب الأفريقي (قصص).
٩. جورج برناد شو.
١٠. عالـم الفضاء.
١١. عالـم النحـل.
١٢. أمريكا كما رأيتها.

١٣. رحلة في عالم الحيوان (كتاب الهلال).
١٤. كائنات العوالم الأخرى (كتاب الهلال).
١٥. رحلات رع (تلخيص).

محمود حمزة الحسيني (١٢٣٦هـ-١٣٠٥هـ) / سوريا

١. درر الأسرار (تفسر القرآن بالحروف المهملة في مجلدين).
٢. أكمل إلى الكلام المهمل.
٣. كتاب الفتاوي (نظماً).
٤. الفتاوي المحمودية (أو الحمزاوية) في مجلدين.
٥. نظم الجامع الصغير للإمام محمد (٣ آلاف بيت من البسيط على قافية واحدة).
٦. نظم أصول الفقه.
٧. القواعد الفقهية.
٨. قواعد الأوقاف.
٩. تحرير المقالة في الحيلولة والكفالة.
١٠. جدول الاحق بالحضانة للولد.
١١. خلل المحاضرات والسجلات.
١٢. كشف الستور عن المهاياه في المأجور.
١٣. كشف القناع وهو شرح بديعية والده.
١٤. غنية الطالب (وهو شرح رسالة الصديق لعلي ابن أبي طالب).
١٥. تنبيه الخواص على أن الإمضاء في الحدود لا في القصاص.
١٦. رسالة في الدرهم والمثقال.
١٧. مصباح الدراية في إصلاح الهداية.
١٨. التفاوض والتناقض.
١٩. رفع الغشاوة عن جواز أخذ الأجرة على التلاوة.
٢٠. السوار اللامع في أصول الجامع.
٢١. التحرير في ضمان الآمر والمأمور والأجير.
٢٢. فتوى الخواص في حل ما صيد بالرصاص.
٢٣. فصيح النقول في جواز دعوى المرأة بالمهر بعد الدخول.
٢٤. كشف المجانة عن الغسل في الاجانة.
٢٥. الكواكب الزاهرة في الأحاديث المتواترة.
٢٦. شرح صلاح ابن مشيش.
٢٧. العقيدة الإسلامية.
٢٨. كتاب ترجيح البينات المسماة بالطريقة الواضحة.
٢٩. عنوان الأسانيد.
٣٠. الأجوبة الممضاة على أسئلة القضاة.

٣١. مختصر الجرح والتعديل.
٣٢. صحيح الأخبار عن التنقيح ورد المحتار
٣٣. أعلام النـاس.
٣٤. القطوف الدانية في خبث أجر الزانية.
٣٥. البرهان على بقاء دولة آل عثمان إلى أخر الزمان.
٣٦. أرجوزة في علم الفراسة (رسالـة).

محمد بهجة الاثري (١٩٠٤م-١٩٩٦م) / العراق

١. أعلام العراق (تراجم الأسرة الالوسية).
٢. تاريخ مساجد بغداد للالوسي (تهذيب).
٣. المجمل في تاريخ الأدب العربي.
٤. المدخل في تاريخ الأدب العربي.
٥. بلوغ الارب في معرفة أحوال العرب للالوسي (تحقيق).
٦. تـاريخ نجد للالوسي (تحقيق).
٧. الضرائر وما يسوغ للشاعر دون الناشر للالوسي (تحقيق).
٨. عقوبات العرب في الجاهلية لمحمود شكري الالوسي (تحقيق).
٩. مأساة الشاعر وضاح اليمن (مقالات نقدية).
١٠. الاتجاهات الحديثة فـي الإسلام.
١١. محمود شكري للالوسي وآراؤه اللغويـة.
١٢. كتاب النغم ليحيى بن علي بن المنجم (تحقيق).
١٣. خريدة القصر وجريدة العصر للعماد الأصفهاني، جزآن (تحقيق).
١٤. مناقب بغداد لابن الجوزي (تحقيق).
١٥. الجغرافية عند المسلمين والشريف الإدريسي.
١٦. كاتب الدولتين النورية والصلاحية.
١٧. الآلـة والأداة.
١٨. ذرائع العصبيات العنصرية في إثارة الحروب وحملات نادر شاه على العراق في رواية شاهد عيان.
١٩. ملاحم وأزهـار (ديوان شعر).
٢٠. عبد المحسن الكاظمي (حياته وشعره).
٢١. الرد على الشعوبية أو نقض كتاب المثالب لابن الكلبي.
٢٢. النقـود والردود.
٢٣. معجم الآلات والأدوات وغيرها.
٢٤. أشهر مشاهير العراق في الأدب والسياسة في القرنين الأخيرين.
٢٥. ظلال الأيـام (ديوان شعر).
٢٦. وراء الأسلاك الشائكة (ديوان شعر).
٢٧. أدب الكاتب للصولي (تحقيق).

٢٨. تفسير أرجوزة أبي نواس.
٢٩. خارطة العالم للإدريسي (مشاركة/تحقيق).
٣٠. عين الحياة في علم استنباط المياه للدمنهوري (تحقيق).
٣١. أم الأراجيز، لأبي النجم العجلي (تحقيق).
٣٢. معجم الأقاليم للإدريسي (تحقيق).
٣٣. مرآة الأقاليم (اختصار لما قبله) للإدريسي (تحقيق).
٣٤. نزهة المشتاق في اختراق الآفاق، للإدريسي (تحقيق).
٣٥. شرح مقامات ابن ماري الطبيب البصري (تحقيق).

د.محمد حسين الزبيدي (١٩٢٧م-) / العراق

١. الحياة الاجتماعية والاقتصادية في الكوفة في القرن الأول الهجري.
٢. العراق في العصر البويهي (التنظيمات السياسية والإدارية والاقتصادية ٣٣٤-٤٤٧هـ).
٣. ملامح من النهضة العلمية في العراق في القرنين الرابع والخامس الهجريين.
٤. الملك غازي ومرافقوه.
٥. ثورة ١٤ تموز وتنظيمات الضباط الأحرار.
٦. السياسيون العراقيون المنفيون إلى جزيرة هنجام.
٧. نزوح القبائل العربية إلى العراق.
٨. المنتزع من كتاب التاجي لإسحاق بن هلال الصابئ (تحقيق).

د.مصطفى عبد العزيز (-) / مصر

١. الجسد والميكروب.
٢. قصة البنسيلين.
٣. الفيتامينات.
٤. أسرار الحياة.
٥. عالم النبات.
٦. صور من الحياة.
٧. المعجم الوسيط.
٨. العلم أسراره وخفاياه (ترجمة).
٩. العلم للمجتمع.

محمود مصطفى الدمياطي (١٨٨٨م-١٩٧٢م) / مصر

١. البكتيريولوجيا الزراعية.
٢. الأمراض الفطرية للنباتات.
٣. نباتات بلاد النيل.
٤. معجم المصطلحات الزراعية.

٥. معجم أسماء النباتات الواردة في تاج العروس للزبيدي.
٦. كتاب مبادئ علم النبات (ترجمة).
٧. كتاب التشريح الفسيولوجي للنبات (ترجمة).

د.محمد صابر (١٩٤١م-) / مصر

١. مطالعات علمية.
٢. مغامرات العقل.
٣. حكاية أول مكروب.
٤. الإنسان والميكروب والزراعة.
٥. عالم الميكروبات.
٦. دور الميكروبات في الحياة (صناعة الغذاء).
٧. دور الميكروبات في الحياة (الإنتاج الزراعي).
٨. لويس باستير.
٩. المضادت الحيوية.

الأمير مصطفى الشهابي (١٨٩٣م-١٩٦٨م) / سوريا

١. معجم الألفاظ الزراعية (بالفرنسية والعربية).
٢. كتاب الزراعة العملية الحديثة.
٣. الأشجار والأنجم المثمرة.
٤. البقول.
٥. الدواجن.
٦. معجم المصطلحات الحراجية (بالانكليزية والفرنسية والعربية).
٧. المصطلحات العلمية في اللغة العربية في القديم والحديث.
٨. أخطاء شائعة في ألفاظ العلوم الزراعية والنباتية.
٩. الرسالة النباتية.
١٠. الدفاتر الزراعية.
١١. الاستعمار.
١٢. القومية العربية (تاريخها وقوامها ومراميها).
١٣. الشذرات.
١٤. الجغرافيون العرب.
١٥. طرائف من التاريخ.
١٦. الألعاب الاولمبية.
١٧. بحوث ودراسات في اللغة والاصطلاحات.

محمد ثابت (-١٩٥٨م) / مصر

١. بنات حواء.
٢. جولة ربوع آسيا بين مصر واليابان.

٣. جولة في ربوع أفريقيا بين مصر ورأس الرجاء الصالح.
٤. جولة في ربوع أوروبا بين مصر وايلسنده.
٥. جولة في ربوع الدنيا الجديدة بين مصر والأمريكيتين.
٦. جولة في ربوع استراليا (العالم كما رأيته).

د.مصطفى جواد (١٩٠٤م-١٩٦٩م) / العراق

١. أبو جعفر النقيب.
٢. الأمير خلف وأميرة الصين (ترجمة).
٣. أمالي مصطفى جواد في تحقيق النصوص.
٤. بغداد في رحلة نيبور (ترجمة).
٥. تاج العروس في جواهر القاموس للزبيدي، ٩ أجزاء (تحقيق).
٦. تكملة إكمال الإكمال في الأنساب والأسماء والألقاب (تحقيق).
٧. تلخيص مجمع الآداب في معجم الألقاب، لابن الفوطي (٤ أجزاء).
٨. الجامع المختصر في عنوان التواريخ وعيون السير، لابن الساعي، الجزء ٩ (تحقيق).
٩. الحوادث الجامعة والتجارب النافعة في المائة السابعة، لابن الفوطي (تحقيق).
١٠. دار الخلافة العباسية (تعيين موضعها وأشهر مبانيها).
١١. دراسات في فلسفة النحو والصرف واللغة والرسم ورد على رؤوف جمال الدين (مناقشات مع د.مصطفى جواد).
١٢. رباعيات حسين قدسي نخعي (تحقيق).
١٣. رحلة أبي طالب خان إلى العراق وأوروبا سنة ١٢١٣هـ-١٧٩٩م (ترجمة).
١٤. سيدات البلاط العباسي.
١٥. العبر في خبر من غبر للذهبي (تحقيق).
١٦. عصر الإمام الغزالي.
١٧. قل ولا تقل (جزآن).
١٨. لقاء ابن خلدون لتيمورلنك (تحقيق).
١٩. المباحث اللغوية في العراق.
٢٠. مختصر التاريخ للكازروني (تحقيق).
٢١. المختصر المحتاج إليه من تاريخ بغداد، لابن الدبيثي/ جزآن (تحقيق).
٢٢. ملاحظات على مصور الخط العربي.
٢٣. نساء الخلفاء المسمى (جهات الأئمة الخلفاء من الحرائر والاماء، لابن الساعي) (تحقيق).
٢٤. الضائع من معجم الأدباء.
٢٥. الأساس في تاريخ الأدب العربي، جزآن (بالمشاركة).

٢٦. بغداد (عرض تاريخي مصور).
٢٧. بغداد قديماً وحديثاً (خارطة).
٢٨. بغداد مدينة السلام (ترجمة).
٢٩. رسائل في النحو واللغة:
أ. تمام فصيح الكلام، لأبي فارس.
ب. الحدود في النحو للزماني.
ج. منازل الحروف للزماني أيضاً (تحقيق).
٣٠. الجامع الكبير في صناعة المنظوم من الكلام والمنشور، لابن الأثير/ بالمشاركة (تحقيق).
٣١. شعراء العراق وأدباؤه في المائة السادسة للهجرة.
٣٢. عمارات القرن السادس الضخمة في الجانب الشرقي من بغداد خارج دار الخلافة.
٣٣. دليل الجمهورية العراقية لسنة ١٩٦٠م (مشاركة).
٣٤. المصطلحات العلمية التي أخرجها المجمع العلمي العراقي (بالمشاركة).
٣٥. مقترحات ضرورية في قواعد اللغة العربية.
٣٦. المعجم المستدرك.
٣٧. تاريخ العرب/ مشاركة (موجز).
٣٨. دليل خارطة بغداد المفصل (مشاركة).
٣٩. ألف يوم ويوم من القصص الشرقية (ترجمة).
٤٠. شخصيات القدر.
٤١. الفتوة لابن المعمار البغدادي الحنبلي (تحقيق).

محمد عياد الطنطاوي (١٨١٠م-١٨٦٢م) / مصر

١. تاريخ حياته بقلمه.
٢. أحسن النخب في معرفة لسان العرب.
٣. مسودات تاريخ العرب.
٤. كتاب في تاريخ روسيا (تحفة الأذكياء في أخبار بلاد روسيا).
٥. رسالة في الأعياد المصرية.
٦. الحكايات العامية المصرية.
٧. منتهى الآداب في الجبر والميراث والحساب.

محمد عبد الحليم عبد الله (١٩١٣م-١٩٧٠م) / مصر

١. لقيطة (رواية).
٢. قصة لم تتم (رواية).
٣. بعد الغروب (رواية).

٤. شجرة اللبلاب (رواية).
٥. الوشاح الأبيض (رواية).
٦. شمس الخريف (رواية).
٧. غصن الزيتون (رواية).
٨. من أجل ولدي (رواية).
٩. سكون العاصفة (رواية).
١٠. الجنة العذراء (رواية).
١١. البيت الصامت (رواية).
١٢. الباحث عن الحقيقة (رواية).
١٣. للزمن بقيـة (رواية).
١٤. النافذة الغربية (مجموعة قصص).
١٥. أشياء للذكرى (مجموعة قصص).
١٦. الماضي لا يعود (مجموعة قصص).
١٧. ألوان من السعادة (مجموعة قصص).
١٨. الضفيرة السوداء (مجموعة قصص).
١٩. حافة الجريمة (مجموعة قصص).
٢٠. خيوط من النور (مجموعة قصص).
٢١. أسطورة من كتاب الحب (قصص).
٢٢. جولييت فوق سطح القمر (قصص).
٢٣. الدموع الخرساء (قصص).

محمد صبيح (١٩١٠م-١٩٨٣م) / مصر

١. مواقف حاسمة في تاريخ القومية العربية.
٢. من العلمين إلى سجن الأجانب.
٣. كفاح شعب مصر في القرنين ١٩ و ٢٠.
٤. قصة نور الله.
٥. قصة الأرض في إقليم مصر.
٦. عن القرآن.
٧. عمر بن الخطاب.
٨. معاويـة.
٩. عثمـان.
١٠. أبـو بكر.
١١. هارون الرشيد.
١٢. تشرشل.
١٣. المـأمون.
١٤. خالد بن الوليد.

15. شانغ كاي شيك.
16. عمرو بن العاص.
17. النبـي محمد.
18. علي بن أبي طالب.
19. طارق بن زياد.
20. عمر بن عبد العزيز.
21. هتلـر.
22. ستالين.
23. الميكادو (إمبراطور اليابان).
24. أتاتورك.
25. محمد عبدة.
26. المهدي.
27. مصطفى كامل.
28. سعد زغلول.
29. عبد القادر الجزائري.
30. عبد الكريم الخطابي.
31. المثنى بن حارثة الشيباني.
32. أبي عبيدة بن الجراح.
33. قناة السويس.
34. الأزهر.
35. اليقظـة.
36. كتاب النيل.
37. روسيـا.
38. السودان.
39. الأزهر.
40. تركيـا.
41. الهنـد.
42. العراق.
43. إيـران.
44. الأفغـان.
45. جريدة التيمس.
46. جامع كمبردج.
47. المعتدون اليهود من أيام موسى إلى أيام ديان.
48. معاركنـا الكبرى.
49. بطل لا ننساه (في سيرة عزيز المصـري وعصـره).
50. طريق الحرية.

٥١. فؤاد الأول.
٥٢. ابن السعود.
٥٣. الفريق عزيز المصري.

د.محمد صبري (١٨٩٠م-) / مصر

١. محمود سامي البارودي.
٢. أبو عبادة البحتري.
٣. إسماعيل صبري.
٤. ذو الرمة.
٥. امرؤ القيس.
٦. الشوامخ.
٧. أدب وتاريخ.
٨. تاريخ الحركة الاستقلالية في إيطاليا.
٩. الإمبراطورية السودانية في القرن التاسع عشر.
١٠. ذكرى الماضي أو سياحة في المجهول.
١١. كتاب القناة وأسرار التدويل.
١٢. تاريخ مصر الحديث من عصر محمد علي إلى اليوم.
١٣. الشوقيات المجهولة (١٩٠٤م-١٩٣٢م).
١٤. خليل مطران (أروع ما كتب).
١٥. شعراء العصر.
١٦. مصر في أفريقيا الشرقية (هرر وزيلع وبربرة).

محمد صدقي الجباخنجي (١٩١٠م-١٩٩٢م) / مصر

١. ثلاثون يوماً مع محمود سعيد.
٢. الموجز في التذوق لتاريخ الفنون.
٣. فنون التصوير المعاصر.
٤. الفن والقومية العربية.
٥. سيرة حياة الفنان احمد صبري.
٦. التصوير والنحت في ايطاليا في القرن الخامس عشر.
٧. تكنولوجيا التصوير الزيتي والباستيل (مترجم).
٨. مراجعات في حديث الفنون.
٩. الفن الفرعوني.
١٠. مقتنيات متحف محمد محمود خليل.
١١. الحسن الجمالي.

محمد توفيق البكري (١٨٧٠م-١٩٣٢م) / مصر

١. فحول البلاغة.

٢. أراجيز العرب.
٣. بيت الصديق (في تراجم أسرة أبي بكر ونسلهم).
٤. المستقبل للإسلام.
٥. التعليم والإرشاد (من أقوال رجال الصوفية).
٦. صهاريخ اللؤلؤ (١٠ نبذ أدبية – فلسفية).

محمد بن الاكوع الحوالي (-) / اليمن

١. بنو زياد (ملوك تهامة).
٢. الحميريون وعصر الأيوبيين.
٣. الخلافة والإمامة والجمهورية والشورى.
٤. حياتـــي.
٥. دولة آل رسول الغساني.
٦. دولة آل طاهر.
٧. دولة آل المهدي.
٨. الدولة الحوالية الحميرية.
٩. رحلة إلى بلاد الرافدين.
١٠. صراع ثلث قرن والثورة (ظاهرها وباطنها).
١١. طفيلي التاريخ: (معجم بلدان اليمن الطبيعي).
١٢. عالم وأمير.
١٣. العلويون باليمن من البداية إلى النهاية.
١٤. ملوك الطائف.
١٥. الغزو أو الفتح العثماني الأول لليمن، والغزو أو الفتح العثماني الثاني لليمن.
١٦. الفرقة الزيدية المطرفية الحسينية باليمن.
١٧. لسان اليمن (من أعلام العرب).
١٨. المشايخ والأقران (تراجم).
١٩. اليمن حامل لواء الإسلام.
٢٠. الملك الصالح علي بن محمد الصليحي والدولة الهمدانية.
٢١. اليمن الخضراء مهد الحضارة.
٢٢. اليمن في عهود استقلاله.

متري الصائغ (-) / لبنان

١. زراعة الأشجار المثمرة.
٢. علم النبات.
٣. تربية الحيوانات والطيور الداجنة.
٤. تاريخ الزراعة.

٥. الغريب من الحيوان والنبات.

د.مسعود مصطفى الكتاني (١٩٣٣م-) / العراق

١. صيانة الغابات.
٢. الزراعة الديمية في شمال العراق.
٣. أسس بايولوجية وإدارة الحيوانات البرية.
٤. الحيوانات البرية والصيد عبر العصور.
٥. السياحة والمنتزهات.
٦. النباتات الطبية والعطرية في العالم في جزأين.

محمد الميلي إبراهيمي (١٩٢٩م-) / الجزائر

١. صحراؤنا.
٢. الفاشية الحديثة.
٣. تاريخ الجزائر (العهد التركي).
٤. الجزائر في مرآة التاريخ.
٥. ابن باديس وعروبة الجزائر.
٦. فرانز فانون والثورة الجزائرية.
٧. الجزائر في فجر التاريخ.
٨. مواقف جزائرية.

محمد روحي الخالدي (١٨٦٤م-١٩١٣م) / فلسطين

١. الكيمياء عند العرب وكيف انتقل إلى الإفرنج.
٢. تاريخ علم الأدب عند الإفرنج والعرب.
٣. فيكتور هوغو.
٤. أسباب الانقلاب العثماني وتركيا الفتاة.
٥. رسالة في سرعة انتشار الدين المحمدي وفي العالم الإسلامي.
٦. كتاب علم الألسنة في مقابلة اللغات في بضعة مجلدات.
٧. تاريخ الصهيونية.
٨. تاريخ الأمة الإسرائيلية وعلاقتها بالعرب وغيرهم من الأمم.
٩. كتاب في تراجم العائلة الخالدية.
١٠. المقدمة في المسألة الشرقية منذ نشأتها الأولى إلى الوقت الحاضر.
١١. رحلة إلى الأندلس.

محمد العدناني (١٩٠٣م-١٩٨١م) / فلسطين

١. ملحمة الأمومة (ديوان شعر).
٢. معجم الأخطاء الشائعة.

٣. معجم عثرات الأدباء.
٤. معجم الأسماء.
٥. الفصحى تظلم حواء.
٦. معجم فوات المعجمين.
٧. معجم الأغلاط اللغوية المعاصرة.
٨. اللغة العربية والمرأة.
٩. الله وأنا.
١٠. عربي في برلين (قصة واقعية).

د.مصطفى شريف العاني (١٩١١م-) / العراق

١. الليالي المباركة (بحث أدبي).
٢. مبادئ الطب العربي.
٣. الطب العربي قبل الإسلام وبعده.
٤. الصحة والإسعاف.
٥. إسعاف الشرطة.
٦. بين دانتي وأبي العلاء المعري (مقارنة علمية).
٧. المرأة العربية قبل الإسلام وبعده.
٨. طب العيون عند العرب (ترجمة).
٩. العيون والعوينات (ترجمة).

مصطفى الغلاييني (١٨٨٦م-١٩٤٥م) / لبنان

١. شعري سجين (ديوان شعر).
٢. الإسلام روح المدنية.
٣. الرد على كتاب السفور والحجاب المنسوب إلى زين الدين (أو نظرات في السفور والحجاب).
٤. أريج الزهور.
٥. ديوان الرصافي.
٦. رجال المعلقات العشر.
٧. عظمة الناشئين.
٨. لباب الخيار في سيرة النبي المختار.
٩. نظرات في اللغة والأدب.

مصطفى طلاس (١٩٣٢م-) / سوريا

١. النبي العربي وفن الحرب.
٢. الثورة العربية الكبرى.
٣. الثورة في العلم والتكنولوجيا.

٤. سيف الله.
٥. حرب العصابات.
٦. إستراتيجية العدو الصهيوني في الحرب.
٧. ورد الشام (يضم ١١٣٨ص و٤٠٠ صورة).

د.محمد عبد الرحمن مرحبا (-) / لبنان

١. الموجز في تاريخ العلوم عند العرب.
٢. نظرية النسبية لألبرت أينشتين.
٣. قبل أن يتفلسف الإنسان.
٤. آينشتين: (حياته، عصره، نظرياته، فلسفته).
٥. المسألة الفلسفية.
٦. الإنسان (ترجمة).
٧. من الفلسفة اليونانية إلى الفلسفة الإسلامية.
٨. التفسير الحضاري للفلسفة الإسلامية.
٩. العلم في طريق المثالية.

محمد بن محمود المصري (-) / سوريا

١. البلغة في تاريخ أئمة اللغة للفيروز آبادي (تحقيق).
٢. المعاصرون لمحمد كرد علي (تحقيق).
٣. الكليات لأبي البقاء الكفوي (معجم مصطلحات) في خمسة أجزاء.
٤. الاوائل لأبي هلال العسكري (تحقيق).
٥. الأشباه والنظائر للثعالبي (تحقيق).
٦. من كتاب الأوائل للعسكري (نصوص مختارة) (تحقيق).
٧. تنزيه الأنبياء.
٨. حافظ إبراهيم، الشاعر الإنساني.
٩. نزهة الفكر.
١٠. تاريخ مولد العلماء ووفياتهم. تصنيف أبي سليمان محمد بن زبر الربعي (تحقيق).

ماجد بن حسن الذهبي (١٩٢٩م-) / سوريا

١. الدرجات العلمية (الإجازة في الحقوق والإجازة في اللغة العربية وآدابها).
٢. شرح المقصود والممدود لابن دريد (تحقيق).
٣. ما جاء على فعلت وأفعلت بمعنى واحد للجواليقي (تحقيق).
٤. المقصود والممدود للفراء (تحقيق).
٥. فعلت وأفعلت للزجاج (تحقيق).

٦. ما أختلف ألفاظه واتفقت معانيه، للأصمعي (تحقيق).
٧. المحب والمحبوب والمشموم والمشروب (٤ أجزاء).

محمود الملاح (١٨٩١م-١٩٦٩م) / العراق

١. الآراء الصريحة لبناء قومية صحيحة.
٢. الأمير سعود قائد الحج الأكبر.
٣. البابية والبهائية.
٤. تاريخنا القومي بين السلب والإيجاب.
٥. تحذير المسلمين من المتلاعبين بالدين.
٦. تشريح شرح نهج البلاغة لابن أبي الحديد.
٧. تعليقات وحواشي على كتاب ابن سينا.
٨. حجة الخالصي – حلقة من مناقشة الخالصي في آرائه.
٩. حقيقة إخوان الصفا.
١٠. دقائق وحقائق في مقدمة ابن خلدون.
١١. الرزية في القصيدة الأزرية.
١٢. عبد الباقي العمري (سياحة فكرية في ديوانه الترياق الفاروقي).
١٣. المجيز على الوجيز ومباحث أخرى.
١٤. مقدمة ابن خلدون (دراسة ونقد).
١٥. النحلة الاحمدية وخطرها على الإسلام.
١٦. نظرة ثانية في مقدمة ابن خلدون مع التعريف بابن خلدون.
١٧. الوحدة الإسلامية بين الأخذ والرد.
١٨. ثورة فكرية تاريخية قومية.
١٩. دقائق وحقائق في مقدمة ابن خلدون.
٢٠. ديوان شعر.

د.محمود الحاج قاسم محمد (١٩٣٧م-) / العراق

١. موجز لما أضافه العرب في الطب والعلوم المتعلقة به.
٢. تاريخ طب الأطفال عند العرب.
٣. رسالة في أمراض الأطفال والعناية بهم للرازي (ترجمة).
٤. تدبير الحبالى والأطفال والصبيان وحفظ صحتهم ومداواة الأمراض العارضة لهم لابن البلدي (تحقيق).
٥. أمراض الطفل المعدية وتلقيحاته.
٦. الطب عند العرب والمسلمين ... تاريخ ... ومساهمات.
٧. الأورام والسرطان في الطب العربي الإسلامي.
٨. الطب الوقائي النبوي.
٩. الطب في الموصل منذ الفتح الإسلامي وحتى نهاية الحكم العثماني.

١٠. من لا يحضره الطبيب للرازي (تحقيق).
١١. نصيحة الإخوان باجتناب الدخان (تحقيق)
١٢. الاستنسال (الاستنساخ) بين العلم والدين.
١٣. انتقال الطب العربي إلى الغرب ... معابره وتأثيره.
١٤. دليل الصائم الطبي في رمضان.
١٥. مقالات في الطب وتاريخه.
١٦. أعلام ومساهمات.
١٧. حرية وحقوق الإنسان في الإسلام.

محمود شيت خطاب (١٩١٩م-١٩٩٨م) / العراق

١. إرادة القتال في الجهاد الإسلامي.
٢. إرادة القتال والجهاد في سبيل الله.
٣. دروس في الكتمان من الرسول القائد.
٤. الرسول القائد في دعوته إلى السلام.
٥. الفاروق القائد (عمر بن الخطاب).
٦. دراسات في الوحدة العسكرية العربية.
٧. أهداف إسرائيل التوسعية في البلاد العربية.
٨. الأيام الحاسمة قبل معركة المصير وبعدها.
٩. حقيقة إسرائيل.
١٠. طريق النصر في معركة الثأر.
١١. العسكرية الإسرائيلية.
١٢. المصطلحات العسكرية في القرآن الكريم (جزآن).
١٣. المعجم العسكري الموحد: (عربي – انكليزي)/ ٤ أجزاء.
١٤. المعجم العسكري الموحد (عربي – فرنسي).
١٥. المعجم العسكري الموحد: (فرنسي – عربي).
١٦. الوجيز في العسكرية الإسرائيلية.
١٧. التدريب الفردي ليلا.
١٨. عوامل نجاح الضباط في الوحدات الفعالة.
١٩. القضايا الإدارية في الحروب الجبلية.
٢٠. القضايا الإدارية في الميدان.
٢١. القضايا الإدارية في الوحدات الفعالة.
٢٢. واجبات منتسبي الوحدات الإداريين في الميدان.
٢٣. أسرار الحرب العالمية الثانية في سيرة ابرز قائد ألماني الفيلد مارشال فون روتشتد القائد الإنسان (ترجمة).
٢٤. بين العقيدة والقيادة.
٢٥. القتال في الإسلام.

٢٦. عدالة السماء (قصص من الواقع).
٢٧. الأمثال العسكرية في كتاب مجمع الأمثال.
٢٨. جيش المسلمين في عهد بني أمية.
٢٩. أبو موسى الأشعري فاتح الاهواز.
٣٠. الأحنف بن قيس التميمي، فاتح قاشان وخراسان.
٣١. أسد بن الفرات.
٣٢. خالد بن الوليد المخزومي.
٣٣. زهير بن قيس البلوي.
٣٤. سعيد بن عثمان بن عفان الأموي، فاتح بخارى وسمرقند وترمذ.
٣٥. عقبة بن نافع الفهري.
٣٦. قادة فتح بلاد فارس.
٣٧. قادة فتح العراق والجزيرة.
٣٨. قادة فتح الشام ومصر.
٣٩. قادة فتح المغرب العربي (٢).
٤٠. قتيبة بن مسلم الباهلي.
٤١. المهلب بن أبي صفرة الازدي.
٤٢. الرسالة العسكرية للمسجد.
٤٣. غزوة بدر الكبرى وعبرتها الحاضر للمسلمين ومستقبلهم.
٤٤. غزوة بدر الكبرى.
٤٥. العسكرية العربية الإسلامية.
٤٦. أهمية توحيد المصطلحات العسكرية.
٤٧. تعريب المصطلحات العسكرية وتوحيدها.
٤٨. الوحدة العسكرية العربية.
٤٩. العدو الصهيوني والأسلحة المتطورة.
٥٠. ومضات من نور المصطفى (مختصر السيرة).
٥١. اقباس روحانية.
٥٢. نفحات روحانية.
٥٣. جيش الرسول ﷺ.
٥٤. الإسلام والنصر.
٥٥. تدابير القدر.
٥٦. فصل من كتاب الأدلة الرسمية في التعابي الحربية لمحمد بن منكلي (تحقيق).
٥٧. الشورى العسكرية على عهد الرسالة.
٥٨. السفارات النبوية.
٥٩. أبو عبيدة بن الجراح.
٦٠. عبد الله بن قيس الحارثي.

٦١. جنادة بن أمية الازدي.
٦٢. رويفع بن ثابت الأنصاري.
٦٣. محمد بن القاسم الثقفي.
٦٤. عمير بن سعد الأنصاري.
٦٥. عبد الله بن حذافة السهمي.
٦٦. خارجة بن حذافة العدوي.
٦٧. عمير بن وهب الجمحي.
٦٨. قطبة بن قتادة السدوسي.
٦٩. مذعور بن عدي العجلي.
٧٠. سكان المغرب العربي في أيام الفتح الإسلامي.
٧١. جيش الروم أيام الفتح الإسلامي.
٧٢. الحكم بن عمرو الغفاري.
٧٣. عبد الرحمن بن مسلم الباهلي.
٧٤. صالح بن مسلم الباهلي.
٧٥. هنيبال.
٧٦. الوجيز في العسكرية الإسلامية.
٧٧. أثر الإسلام في إحراز النصر.
٧٨. المعنويات.
٧٩. إلى الإسلام من جديد.
٨٠. وأسفاه على القدس.
٨١. الإسلام في مصاولة الحرب النفسية.
٨٢. التوجيه المعنوي للحرب.
٨٣. التطبيق العملي للجهاد.
٨٤. الإسلام والحرب النفسية.
٨٥. تاريخ المعجمات العسكرية العربية.
٨٦. المصطلحات العسكرية في كتاب المخصص لابن سيده.
٨٧. تاريخ المعجم العسكري الموحد (انكليزي – عربي).
٨٨. تاريخ المعجم العسكري الموحد (فرنسي – عربي).
٨٩. من الأعماق (قصيدة).
٩٠. الحرب الاجماعية في الإسلام.
٩١. حبيب بن مسلمة الفهري.
٩٢. التوعية العسكرية ونشرها بين المدنيين.
٩٣. عبد الرحمن بن سمرة القرشي العيشمي.
٩٤. سلمان بن ربيعة الباهلي.
٩٥. عبد الرحمن ذو النور بن ربيعة الباهلي.
٩٦. مجالس الذكر.

٩٧. غزارة في الإنتاج وسوء في التوزيع.
٩٨. إعداد علماء الدين.
٩٩. رجال الدين.
١٠٠. أسباب انتصار الرسول القائد.
١٠١. أهمية الدعوة.
١٠٢. الصديق القائد.
١٠٣. عمرو بن العاص.
١٠٤. قادة النبي.
١٠٥. سفراء النبي.
١٠٦. قادة فتح السند وأفغانستان.
١٠٧. قادة فتح أرمينية.
١٠٨. قادة فتح بلاد الروم.
١٠٩. قادة فتح بلاد ما وراء النهر.
١١٠. قادة فتح الأندلس.
١١١. دراسات في الوحدة العسكرية العربية.

د.مكرم الطالباني (-) / العراق

١. في سبيل إصلاح زراعي جذري في العراق.
٢. أراء في مفهوم وقضايا الإصلاح الزراعي.
٣. إبراهيم خان ثائر من كردستان.
٤. كيف تكون خبيراً في حديقتك البيتية.
٥. الإصلاح الزراعي والتحولات الاجتماعية في الريف العراقي.
٦. ملكية الأراضي والعلاقات الإنتاجية الزراعية في وادي الرافدين.

د.معن زيادة (-) / لبنان

١. معالم على طريق تحديث الفكر العربي.
٢. الحركة من الطبيعة إلى ما بعد الطبيعة (دراسة في فلسفة ابن باجة الأندلسي).
٣. خير الدين التونسي وكتابه أقوم المسالك في معرفة أحوال الممالك.
٤. لبنان الحضارة الواحدة.
٥. مائة عام على ميلاد جبران خليل جبران.
٦. تدبير المتوحد (تحقيق).
٧. شروحات السماع الطبيعي لابن باجة (تحقيق).
٨. كتاب المسائل في الخلاف بين البصريين والبغداديين لابن سعيد النيسابوري (تحقيق).
٩. مفهوم الحرية في الإسلام (تحقيق).

محمد نور الدين الشيراوني (١٨٦٦م-) / العراق

١. تاريخ التربية.
٢. حقيقة الحقائق (ما بعد الطبيعة).
٣. خلاصة تاريخ الإسلام.
٤. الدروس الوضعية.
٥. رد العوام عن امتهان ما له الاحترام.
٦. زبدة الهندسة.
٧. علم الحيوانات.
٨. الفلسفة الأخلاقية.
٩. الفلسفة العلمية.
١٠. الفلسفة العليا.
١١. المنطق الجديد.
١٢. المنطق القديم.
١٣. الوضع.

د.مرشد خاطر (١٨٨٨م-١٩٦١م) / لبنان

١. إصلاح النسل.
٢. السريريات والمداواة الطبية في مجلدين.
٣. الأمراض الجلدية (٦ مجلدات).
٤. موجز الأمراض الجراحية (مجلدين).
٥. فن التمريض.
٦. جراحة أنبوب الهضم (ترجمة).
٧. الدروس العملية في الأمراض الولادية (ترجمة).
٨. أمراض جهاز البول (ترجمة).
٩. معجم المصطلحات الطبية لكليرفيل (مشاركة، ترجمة).

مصطفى عبد الرازق (١٨٨٢م-١٩٤٧م) / مصر

١. الإمام الشافعي.
٢. البهاء زهير.
٣. تمهيد لتاريخ الفلسفة الإسلامية.
٤. فيلسوف العرب والمعلم الثاني.

محمود جبريل الجنيدي (-) / فلسطين

١. أهم الأشجار والشجيرات الحرجية الطبيعية في الوطن العربي.
٢. نباتات الأردن.
٣. نباتات فلسطين البرية وأمثالها الشعبية النباتية.
٤. نباتات الأردن البرية وفوائدها الطبية والعطرية والصناعية.

٥. نباتات المشرق العربي الطبيعية وفوائدها الاقتصادية.
٦. التوزيع البيني لنباتات الأردن الطبيعية وفوائدها الاقتصادية والبيئية.
٧. الغابات في الجمهورية اليمنيـة.
٨. المراعي في دول الخليج العربي وشبه الجزيرة العربية.

محب الدين الخطيب (١٨٨٦م-١٩٦٩م) / سوريا

١. اتجاه الموجات البشرية في جزيرة العرب.
٢. الأزهر ماضيه وحاضره والحاجة إلى إصلاحه.
٣. إيمان العرب في الجاهلية (تحقيق).
٤. تاريخ مدينة الزهراء بالأندلس.
٥. تقويم المجلة السلفيـة.
٦. موسوعة الحديقة (مجموعة أدب وتاريخ وحكمة)/ ١٣ جزء.
٧. الرعيل الأول في الإسلام.
٨. ثـاغور.
٩. اللمحة الذرية في الدولة النصيرية.
١٠. لسان الدين الخطيب (تحقيق).
١١. الغارة على العالم الإسلامي (ترجمة).
١٢. حملة رسالة الإسلام الأولون.
١٣. الدولة والجماعة (ترجمة).
١٤. المؤتمر العربي الأول المنعقد في باريس في القاعة الكبرى للجمعية الجغرافية لسنة ١٩١٣م.
١٥. ذكرى موقعـة حطين.
١٦. دفاع عن الحديث النبوي.
١٧. الميسر والقداح لابن قتيبة (تحقيق).

محمد حسن غريب الألمعي (-) / السعودية

١. معجم قبـائل الجنوب.
٢. كتاب اللغة العربية في عسير كائن حي.
٣. كتاب النصوص الأدبية والتاريخية والجغرافية لمنطقة عسير.
٤. أنساب آل عطـا.
٥. كتاب النبات في عسير.

محمد حسن آل ياسين (١٩٣١م-٢٠٠٦م) / العراق

١. المحيط في اللغة للصاحب بن عباد (تحقيق)، الأجزاء ٢ و ٣.
٢. العباب الزاخر واللباب الفاخر للصغاني (تحقيق)، ٥ أجزاء.
٣. الاشتقاق للأصمعـي (تحقيق).

٤. التنبيه على حدوث التصحيف للأصفهاني (تحقيق).
٥. شرح المشكل من شعر المتنبي لابن سيدة الأندلسي (تحقيق).
٦. ديوان السموءل (تحقيق).
٧. الإقناع في العروض، وتخريج القوافي، للصاحب بن عباد (تحقيق).
٨. ديوان الصاحب بن عباد (تحقيق).
٩. المتوارين، للحافظ عبد الغني الازدي (تحقيق).
١٠. مقدمة كتاب العين في أرجح نصوصها.
١١. معجم النبات والزراعة (جزآن).
١٢. الأضداد في اللغة لأبي محمد بن الدهان النحوي (تحقيق).
١٣. منازل الحروف لعلي بن عيسى الرماني (تحقيق).
١٤. المعمى والأحاجي والألغاز.
١٥. الفروق بين الضاد والظاء للصاحب بن عباد (تحقيق).
١٦. الفروق بين الضاد والظاء لمحمد بن نشوان الحميري (تحقيق).
١٧. نفائس المخطوطات (٧ مجاميع) (تحقيق).
١٨. تاريخ الصحافة في الكاظمية.
١٩. الإسلام بين الرجعية والتقدمية.
٢٠. الدين الإسلامي (أصوله ونظمه وتعاليمه).
٢١. مفاهيم إسلامية.
٢٢. التخطيط القرآني للحياة.
٢٣. في رحاب القرآن.
٢٤. الله بين الفطرة والدليل.
٢٥. العدل الالهي بين الجبر والاختيار.
٢٦. تاريخ المشهد الكاظمي.
٢٧. المهدي المنتظر بين التصور والتصديق.
٢٨. مناقب جعفر بن أبي طالب (تحقيق).
٢٩. الإسلام والسياسة.
٣٠. الإسلام ونظام الطبقات.
٣١. الروزنامجة للصاحب بن عباد (تحقيق).
٣٢. شعر المثقب العبدي (تحقيق).
٣٣. شرح قصيدة الصاحب بن عباد في أصول الدين للقاضي جعفر بن احمد اليماني المعتزلي (تحقيق).
٣٤. الصاحب بن عباد (حياته وشعره).
٣٥. الكشف عن مساوئ شعر المتنبي للصاحب بن عباد (تحقيق).
٣٦. ديوان الشيخ جابر الكاظمي (تحقيق).
٣٧. تاريخ العرب قبل الإسلام للأصمعي (تحقيق).
٣٨. نهج البلاغة لمن؟

٣٩. الإنسان بين الخلق والتطور (جزآن).
٤٠. المادة بين الأزلية والحدوث.
٤١. بين يدي المختصر النافع.
٤٢. الإسلام والرق.
٤٣. المشهد الكاظمي في العصر العباسي.
٤٤. المشهد الكاظمي من بدء الاحتلال المغولي إلى نهاية الاحتلال العثماني.
٤٥. السيد علي آل طاووس (حياته – مؤلفاته – خزانة كتبه).
٤٦. العدل الإلهي بين الجبر والاختيار.
٤٧. محمد بن محمد بن النعمان (الشيخ المفيد).
٤٨. لمحات من تاريخ الكاظمية.
٤٩. مناسك العمرة المفردة.
٥٠. منهج الطوسي في تفسير القرآن.
٥١. هوامش على كتاب نقد الفكر الديني.
٥٢. النبـوة.
٥٣. الإمامـة.
٥٤. المعـاد.
٥٥. نصوص الردة في تاريخ الطبري (نقد وتحليل).
٥٦. السيد محسن بن الحسن الاعرجي.
٥٧. على هامش كتاب العروة الوثقى.
٥٨. الشبـاب والدين.
٥٩. الإمام علي بن أبي طالب (سيرة وتاريخ).
٦٠. الإمام الحسن بن علي.
٦١. شعراء كاظميون.
٦٢. نسيم السحر للثعالبي (تحقيق).
٦٣. ديوان أبي الأسود الدؤولي (تحقيق).
٦٤. الأمثال السائرة من شعر المتنبي لابن عباد (تحقيق).
٦٥. عنوان المعارف وذكر الخلائف لابن عباد (تحقيق).
٦٦. وقعة الجمل لمحمد البصري (تحقيق).
٦٧. فصوص الحكم للفارابي (تحقيق).
٦٨. الأرقام العربية (مولدها، نشأتها، تطورها).
٦٩. في رحاب الإسلام (مسائل فلسفية بين المادية والإسلام).
٧٠. حمزة بن عبد المطلب.
٧١. مصعب بن عمير.
٧٢. سعد بن الربيـع.
٧٣. سعد بن معـاذ.

٧٤. زيد بن حارثة.
٧٥. جعفر بن أبي طالب.
٧٦. عبد الله بن رواحة.
٧٧. الفصول الأدبية لابن عباد (تحقيق).
٧٨. من وافقت كنيته كنية زوجه من الصحابة لعبد الله بن النيسابوري (تحقيق).

محمد علي كمال الدين (-) / العراق

١. كتاب سعد صالح (حياته وفكره).
٢. أحاديث المثالية والواقعية.
٣. النجف في ربع قرن.
٤. رسالة الأمة العربية وأعمدة الحكمة السبعة.
٥. في تيسير اللغة العربية.
٦. تلخيص وتنسيق (مرشد المعلم) (ترجمة).
٧. رسالة في الاجتماع وعلمه.
٨. رحلة إلى سوريا ولبنان.
٩. علم المنطق.

محمد علي جعفر التميمي (-) / العراق

١. قلب الفرات الأوسط (٣ أجزاء).
٢. مشهد الإمام (أو مدينة النجف) ٤ أجزاء.
٣. الأمثال والحكم (٣ حلقات).
٤. عاصمة الإمام، أو (مدينة الكوفة قديماً وحديثاً)، ٣ أجزاء.
٥. مشهد الحسين (أو مدينة كربلاء).
٦. من مآسي الحياة (مجموعة ذكريات).

محمد رضا المظفر (١٩٠٤م-١٩٦٤م) / العراق

١. المنطق (٣ أجزاء).
٢. السقيفة.
٣. عقيدة الشيعة.
٤. أحلام اليقظة في فلسفة صدر المتألهين.
٥. الشيخ الطوسي.
٦. ابن سينا.
٧. أصول الفقه (٤ أجزاء).
٨. ديوان شعر.
٩. مذكراته.

محمد جميل بيهم (١٨٨٧م-١٩٧٨م) / لبنان

١. فلسفة التاريخ العثماني في جزأين.
٢. الانتدابات في العراق وسوريا.
٣. قوافل العروبة ومواكبها خلال العصور في جزأين.
٤. الحلقة المفقودة في تاريخ العرب.
٥. العهد المخضرم في سورية ولبنان.
٦. فلسفة تاريخ محمد **(صلى الله عليه وسلم)**.
٧. المرأة في التاريخ والشرائع.
٨. المرأة في التمدن الحديث.
٩. المرأة في حضارة العرب.
١٠. العرب في تاريخ المرأة.
١١. فتاة الشرق في حضارة الغرب.
١٢. عالم جديد في آسيا وأفريقيا والوطن العربي.
١٣. لبنـان بين مشرق ومغرب.
١٤. الوحدة العربية بين المد والجزر.
١٥. دراسة وتحليل للعهد العربي الأصيل.
١٦. النزعات السياسية بلبنان في عهد الانتداب والاحتلال.
١٧. واشنطن تعبد الطريق لموسكو في ارض العرب المسلمين.
١٨. العرب والترك في الصراع بين الشرق والغرب.
١٩. أسرار ما وراء الستار في الاتحاد السوفياتي والصين الشعبية كأنك تراهما.
٢٠. عروبة لبنان (تطورها في القديم والحديث).
٢١. فلسطين أندلس الشرق.
٢٢. العروبة والشعوبيات الحديثة.
٢٣. عالـم حر حديث.
٢٤. أوليات سلاطين تركيا.

د.محمد رشيد الفيل (١٩٢٦م-) / العراق

١. الأكراد في نظر العلم.
٢. تطور مناخ العراق منذ بداية البلسيتوسين حتى الوقت الحاضر.
٣. جغرافية العالم (الإقليمية) (ترجمة).
٤. جغرافية العراق.
٥. حركة التمرد في الشمال.
٦. الصحين (دراسة انثربولوجية).
٧. العراق والجزيرة العربية كما وصفها ابن سعيد المغربي.

٨. اليهود وعلم الأجناس.
٩. سكان الكويت.
١٠. الجغرافية التاريخية للكويت.
١١. اثر التجارة والرحلة في تطور المعرفة الجغرافية عند العرب.

محمد رضا الشبيبي (١٨٨٦م-١٩٦٥م) / العراق

١. أصول ألفاظ اللهجة العراقية.
٢. اللغة الانتقادية (رسالة أنتقد فيها أغلاط الكتاب).
٣. لهجات الجنوب (العربي).
٤. المأنوس من لغة القاموس.
٥. مع الأستاذ احمد لطفي السيد في المجمع اللغوي.
٦. وقائع مؤتمر مجمع اللغة العربية (من ١٩٦٥/٢/١٥م – إلى ١٩٦٥/٣/١م).
٧. التربية في الإسلام (بحث مقارن).
٨. ديوان الشبيبي (شعر).
٩. رحلة إلى المغرب الأقصى.
١٠. رحلة في بادية السماوة سنة ١٩٢٠م.
١١. مؤرخ العراق ابن الفوطي (بحث في ادوار التاريخ العراقي في مستهل العصر العباسي إلى أواخر العصر المغولي)، جزأين.
١٢. بين مصر والعراق في ميدان العلاقات الثقافية.
١٣. ابن خلكان وفن الترجمة وابن خلكان المؤرخ.
١٤. أدب المغاربة والأندلسيين في أصوله المصرية ونصوصه العربية.
١٥. تراثنا الفلسفي وحاجته إلى النقد والتمحيص.
١٦. إحصاء العلوم للفارابي (تحقيق).
١٧. البلوي في كتابه ألف باء.
١٨. حقائق وأوهام.
١٩. رحلة في بادية الشام.
٢٠. القاضي ابن خلكان: (منهجه في الضبط والإتقان).
٢١. المجريطي وفلسفته ومكتشفاته.
٢٢. مؤرخ العراق ابن الفوطي (٦٤٢-٧٢٣هـ).

محرم كمال (-) / مصر

١. تاريخ الفن المصري القديم.
٢. آثار حضارة الفراعنة في حياتنا الحالية.
٣. الحكم والأمثال والنصائح عند قدماء المصريين.
٤. مصر والحياة المصرية في العصور القديمة (ترجمة).

محمد الخليلي (١٩٠٠م-١٩٦٨م) / العراق

١. معجم أدباء الأطباء (٣ أجزاء).
٢. دليل الطبيب في الأمراض وعلاجها.
٣. كتاب في حفظ الصحة (مفصل ارجوزة في الطب اليوناني).
٤. أرجوزة عندما كنت قاضياً (وهي نظم لكتاب الخليلي نثراً: عندما كنت قاضياً).
٥. العادات المردية (أي العادات العامة الضارة).
٦. ما سمعت وما قرأت من نوادر أدبية وعلمية.
٧. ديوان شعر.
٨. البدر المشعشع في نسب آل المبرقع (ترجمة).
٩. طب الإمام الصادق عليه السلام.
١٠. رسالة علل الأحكام الإسلامية (طباً، وأخلاقياً، واجتماعياً).
١١. مجموعة شعره بين الطب والأدب.
١٢. القرآن والطب الحديث.
١٣. أوصاف الأشراف (ترجمة).
١٤. القرآن ومكارم الأخلاق.
١٥. المطهرات في الإسلام.
١٦. المغريات العشر.
١٧. من آمالي الإمام الصادق.
١٨. شرح توحيد المفضل، الذي أملاه الإمام جعفر محمد الصادق على المفضل بن عمر الجعفي.

د. ماجد السيد ولي محمد العلي (-   ) / العراق

١. هور الحويزة (دراسة بشرية).
٢. تكوين ونتائج العواصف الترابية في العراق.
٣. مصادر ومراجع في جغرافية العراق.
٤. جغرافية الأقاليم المناخية.
٥. الطقس والمناخ.
٦. علم الطقس.
٧. منخفض الثرثار ومشاريع التنمية ذات العلاقة به.
٨. الموارد المائية في العراق.
٩. خرائط الطقس والتنبؤ الجوي.

محمد رشاد عبد المطلب (١٩١٧م-١٩٧٥م) / مصر

١. أقلام القرون المتقدمة والمتأخرة.

٢. قواعد المشارقة والمغاربة في الكتابة.
٣. فهرس جامع العقد الفريد لابن عبد ربه.
٤. من ذيول العبر في خبر من عبر للذهبي والحسيني (في تراجم رجال القرن الثامن الهجري) (تحقيق).
٥. فهرس لمؤلفات العرب المخطوطة والمطبوعة في الطب والصيدلة.
٦. آثار الجبرتي المخطوطة والمطبوعة.

د.مصطفى الحدري (١٩٤٥م-١٩٩٤م) / سوريا

١. الأحاجي النحوية للزمخشري (تحقيق).
٢. رسالة في الاشتقاق لابن السراج (تحقيق).
٣. المسائل المنثورة لأبي علي الفارسي (تحقيق).
٤. السلام والعدة في تاريخ جدة، للشيخ عبد القادر بن احمد (تحقيق).
٥. شرح منظومة من آداب الأكل والشرب والضيافة لابن العماد الافقهسي (تحقيق).
٦. ابن سيدة وجهوده في اللغة والنحو.
٧. الذل والانكسار لله المنتقم الجبار، لابن رجب (تحقيق).

د.محمد ماهر حمادة (-) / مصر

١. تنظيم المكتبة المدرسية.
٢. دراسة وثقية للتاريخ الإسلامي.
٣. رحلة الكتاب العربي إلى ديار الغرب (١-٢).
٤. علم المكتبات والمعلومات.
٥. الكتاب في العالم.
٦. المصادر العربية والمعربة.
٧. المكتبات في الإسلام.
٨. وثائق الحروب الصليبية.
٩. الوثائق السياسية والإدارية في العهد الأموي.
١٠. الوثائق السياسية والإدارية للعصور الفاطمية والأتابكية والأيوبية.
١١. الوثائق السياسية والإدارية في العهد العباسي الأول.
١٢. الوثائق السياسية والإدارية في العصور العباسية المتتابعة.
١٣. الوثائق السياسية والإدارية للعصر المملوكي.
١٤. الوثائق السياسية والإدارية في الأندلس وشمال أفريقيا.
١٥. الوثائق السياسية والإدارية للجزيرة العربية.

محمود سليمان العابدي (١٩٠٧م-١٩٧٨م) / فلسطين

١. مبادئ التاريخ القديم.

٢. مختصر تاريخ فلسطين.
٣. جغرافية العالم العربي.
٤. تاريخ العرب.
٥. معلومات مدنية.
٦. التربية الوطنية.
٧. دليل الاجتماعات.
٨. مخطوطات البحر الميت.
٩. الحفريات الأثرية.
١٠. التاريخ بالقصص.
١١. البتــراء.
١٢. جــرش.
١٣. نحن والآثار.
١٤. صفد في التاريخ.
١٥. قدسنـــا.
١٦. بن غوريون وبناة إسرائيل.
١٧. مأساة بيت المقدس.
١٨. عَمان في ماضيها وحاضرها.
١٩. الكرك والسلط.
٢٠. أوابد من التاريخ.
٢١. أجانب من ديارنا.
٢٢. الآثار الإسلامية في فلسطين والأردن.
٢٣. للباطل حول (مسرحية).

محمد احمد دهمان (١٨٩٩م-١٩٨٨م) / سوريا

١. النشر في القراءات العشر لابن الجزري (تحقيق).
٢. مختصر منهاج القاصدين لابن قدامة المقدسي (تحقيق).
٣. سنن الدرامــي (تحقيق).
٤. البدع والنهي عنها لمحمد بن وضاح القرطبي (تحقيق).
٥. المقنع في مرسوم مصاحف أهل الأمصار مع كتاب النقط لأبي عمرو وعثمان بن سعيد الداني (تحقيق).
٦. مدارس دمشق للاربلي (تحقيق).
٧. المروج السندسية (الفسيحة) في تلخيص تاريخ الصالحية لابن كنان (تحقيق).
٨. القلائد الجوهرية في تاريخ الصالحية لابن طولون الصالحي (تحقيق).
٩. المجلدة العاشرة من تاريخ مدينة دمشق لابن عساكر (تحقيق).

١٠. إعلام الورى بمن ولي نائباً من الأتراك بدمشق الشام الكبرى لابن طولون الصالحي (تحقيق).
١١. رحلة الأمير يشبك الدوادار (العراك بين المماليك والعثمانيين الأتراك) لمحمد بن محمود الحلبي (تحقيق).
١٢. في رحاب دمشق.
١٣. الجامع الأموي.
١٤. ولاة دمشق في عهد المماليك.
١٥. إنباء الغمر بأنباء العمر لابن حجر العسقلاني (تحقيق).
١٦. معجم الألفاظ التاريخية.
١٧. علم الساعات والعمل بها لرضوان بن محمد الساعاتي (تحقيق).
١٨. دراسات في الثقافة الإسلامية.
١٩. الدول الإسلامية (ترجمة).

محمد فريد وجدي (١٨٧٥م-١٩٥٤م) / مصر

١. البهجة التوفيقية في تاريخ مؤسس العائلة الخديوية.
٢. تاريخ الدولة العلية العثمانية.
٣. تاريخ الرومانيين (الجزء الأول).
٤. رحلات محمد بك فريد:
أ. الأولى سنة ١٩٠١م (في بلاد الأندلس والجزائر ومراكش).
ب. الثانية سنة ١٩٠٢م (إلى ايطاليا وتونس والجزائر وطرابلس الغرب ومالطة).
ج. الثالثة سنة ١٩٠٣م (إلى تريستا).
د. الرابعة سنة ١٩٠٤م (إلى بلاد النروج).
٥. المدينة والإسلام.
٦. الوجديات.
٧. الإسلام في عصر العلم.
٨. الحديقة الفكرية في إثبات وجود الله بالبراهين الطبيعية.
٩. من معالم الإسلام.
١٠. المصحف المفسر.
١١. دائرة معارف القرن العشرين.
١٢. على أطلال المذهب المادي.
١٣. الإسلام دين خالد.
١٤. الفلسفة الحقة في بدائع الكون.
١٥. المرأة المسلمة.
١٦. حقوق العرفان في تفسير القرآن.

محمود شكري الالوسي (١٨٥٥م-١٩٢٤م) / العراق

١. الجواب عما استبهم من الأسئلة المتعلقة بحروف المعجم.
٢. شرح أرجوزة تأكيد الألوان.
٣. ما اشتملت عليه حروف المعجم من الدقائق والحقائق والحكم.
٤. النحت وبيان حقيقته ونبذة من قواعده.
٥. زبدة البيان (رسالة لخص بها كتاب البيان) لأبي بكر مير رستمي.
٦. الضرائر وما يسوغ للشاعر دون الناثر.
٧. مختصر الضرائر.
٨. المفروض من علم العروض.
٩. الأسرار الالهية.
١٠. فتح المنان تتمة منهاج التأسيس رد صلح الإخوان.
١١. مختصر التحفة الاثنى عشرة.
١٢. مسائل الجاهلية التي خالفت فيها رسول الله (أهل الجاهلية) لابن عبد الوهاب (تحقيق).
١٣. مهذب تاريخ مساجد بغداد وآثارها.
١٤. بلوغ الإرب في معرفة أحوال العرب (٣ مجلدات).
١٥. تاريخ نجد.
١٦. عادات العرب في جاهليتهم.
١٧. فصل الخطاب في شرح مسائل الجاهلية للإمام محمد بن عبد الوهاب (تحقيق).
١٨. اتحاف الأمجاد في ما يصح به الاستشهاد.
١٩. المسك الاذفر في تراجم علماء القرن الثالث عشر.
٢٠. غاية الأماني.
٢١. المنحة الالهية (تلخيص التحفة الاثنى عشرية).
٢٢. مساجد بغداد ومدارسها.
٢٣. الآية الكبرى على ضلال النبهاني.
٢٤. السيوف المشرقة (مختصر الصواعق المحرقة).
٢٥. صب العذاب على من سب الأصحاب.
٢٦. تجريد السنان في الذب عن أبي حنيفة النعمان.
٢٧. سعادة الدارين في شرح حديث الثقلين.
٢٨. رجوم الشياطين.
٢٩. الدلائل العقلية على ختم الرسالة المحمدية في إثبات محمد ﷺ.
٣٠. عقد الدرر (شرح مختصر نخبة الفكر في مصلح الحديث).
٣١. كنز السعادة في شرح كلمة الشهادة.
٣٢. كشف الحجاب عن الشهاب في الحكم والآداب.
٣٣. الجوهر الثمين في بيان حقيقة التضمين.

٣٤. المسفر عن الميسر.
٣٥. المفروض في علم العروض.
٣٦. ما اشتملت عليه حروف المعجم من الدقائق والحقائق.
٣٧. لعب العرب.
٣٨. شرح منظومة الشيخ حسن العطار.
٣٩. شرح خطبة المطول في البلاغة.
٤٠. بدائع الإنشاء.
٤١. رياض الناظرين في المراسلات.
٤٢. أمثال العوام في مدينة دار السلام.
٤٣. بنان البيان في علم البيان.
٤٤. أخبار بغداد وماوالاها من البلاد.
٤٥. اللؤلؤ المنثور وحلي الصدور: (مجموع رسائل أدبية).
٤٦. شرح منظومة عمود النسب وأخبار العرب.
٤٧. الأجوبة المرضية عن الأسئلة المنطقية.
٤٨. القول الظريف في تزييف دعوى ناصيف.
٤٩. ما دل عليه القرآن مما يعضد الهيأة الجديدة في الفلك.
٥٠. منتهى العرفان والنقل المحض في ربط بعض الآسي ببعض.
٥١. عقوبات العرب في جاهليتها.
٥٢. فتاوي لغوية.
٥٣. شرح مختصر نخبة الفكر.
٥٤. شرح حديث الثقلين.
٥٥. رسالة في الرد على إيليا مطران نصيبيه.
٥٦. دعاء الثناء.
٥٧. الرانية الصغرى.
٥٨. مسند الشهاب في الحكم والمواعظ والآداب.
٥٩. الأجوبة المرضية على الأسئلة المنطقية.

د.محمد علي أحمد (-) / مصر

١. موسوعة عيش الغراب العلمية:
أ. الجزء الأول: (عيش الغراب البري والكمأة).
ب. الجزء الثاني: (زراعة عيش الغراب).
ج. الجزء الثالث: (طهي عيش الغراب وقيمته الغذائية والطبية).
د. الجزء الرابع: (التدريبات العملية على زراعة الأنواع التجارية).
٢. عالم الفطريات.
٣. عيش الغراب وعالمه الساحر.
٤. الفطريات الصناعية.

٥. الفطريات في حياتنا.
٦. قاموس المصطلحات الفطرية.
٧. الجذور الفطرية (الميكوريزا).
٨. الزراعة أيام الفراعنة (من سلسلة اقرأ/عدد ٦٥٥).
٩. المجهر ورؤية العالم الخفي.
١٠. عودة أبي قردان والعودة إلى الطبيعة.
١١. حراس البيئة.
١٢. النباتات المتوحشة.
١٣. حشرات مهنتها الزراعة.
١٤. بستان عيش الغراب.
١٥. الشمس تدير الآلات.
١٦. هل بنى الفراعنة أهرامات المكسيك؟
١٧. النباتات الذكية.
١٨. لغة الحيوانات.
١٩. النباتات المريضة.
٢٠. طيور لا تطير.

محمد مصطفى عطا (-) / مصر

١. مصر بين ثورتين.
٢. الدعوة التحريرية الكبرى.
٣. نحو وعي جديد.
٤. القومية العربية بين ماض وحاضر.
٥. رأي في أدبنا المعاصر.
٦. خليل مطران.
٧. أرض الضمير.
٨. الشاعر أبو تمام.
٩. حب وحرمان (قصة).
١٠. أرض الصبر (قصة) عن فتح مصر.
١١. المملوك العاشق (قصة) عن أيام الغوري.
١٢. الندم (قصة) عن عصر بيبرس.

محمد علي دبوز (-) / الجزائر

١. تاريخ المغرب الكبير (٣ مجلدات).
٢. نهضة الجزائر الحديثة.

مار أفرام برصوم (١٨٨٧م-١٩٥٧م) / العراق

١. كتاب اللؤلؤ المنثور في تاريخ العلوم والآداب السريانية.

٢. كتاب الألفاظ السريانية في المعاجم العربية.
٣. معجم عربي سرياني.
٤. فهرس المخطوطات السريانية الموجودة في خزائن الكتب في الشرق والغرب العامة منها والخاصة وهو من اجل مؤلفاته.

محمد أبو زهرة (١٨٩٨م-١٩٧٤م) / مصر

١. الخطابة.
٢. تاريخ الجدل في الإسلام.
٣. أصول الفقه.
٤. الملكية ونظرية العقد في الشريعة الإسلامية.
٥. مذكرات في الوقف.
٦. تواريخ مفصلة ودراسة فقهية أصولية للائمة الأربعة.
٧. أبو حنيفة.
٨. مالك.
٩. الشافعي.
١٠. ابن حنبل.
١١. الأحوال الشخصية والوصايا والمواريث.
١٢. الوحدة الإسلامية.
١٣. تنظيم الإسلام للمجتمع.
١٤. الحرية والعقوبة في الشريعة الإسلامية.
١٥. محاضرات في المجتمع الإسلامي.

محمد بهجة البيطار (١٨٩٤م-١٩٧٦م) / سوريا

١. الرحلة النجدية الحجازية.
٢. نقد عين الميزان.
٣. نظرة في النفحة الزكية.
٤. كلمات وأحاديث.
٥. تفسير سورة يوسف.
٦. حياة شيخ الإسلام ابن تيمية.
٧. رسالة الكوثري وتعليقاته.
٨. الإسلام والصحابة الكرام بين السنة والشيعة.
٩. الإنجيل والقرآن في كفتي الميزان.
١٠. الثقافتان البيضاء والصفراء.
١١. أسرار العربية للانباري (تحقيق).
١٢. تفسير رشيد رضا.
١٣. حلية البشر في أعيان القرن الثالث عشر الهجري لجده عبد الرزاق البيطار (تحقيق).

١٤. الموفي في النحو الكوفي لصدر الدين الكنغراوي (تحقيق).
١٥. السنة والشيعة.
١٦. تاريخ فكرة إعجاز القرآن الكريم.
١٧. تخريج أحاديث كتاب البخلاء للجاحظ (تحقيق).
١٨. قواعد التحديث في فنون مصطلح الحديث لجمال الدين القاسمي (تحقيق).
١٩. النفحة على النفحة والمنحة.
٢٠. حجة الإسلام أبي حامد الغزالي.
٢١. الاشتقاق والتعريب.
٢٢. المعاملات في الإسلام وتحقيق ما ورد في الربا.
٢٣. مسائل الإمام أحمد، أبي داود السجستاني (تحقيق).

محمد الظفر (١٨٩٤م-١٩٦٤م) / العراق

١. الإسلام: (نشوؤه وارتقاؤه).
٢. الإمام الصادق.
٣. تاريخ الشيعة.
٤. الثقلان: (الكتاب والعترة).
٥. الشعار الحسيني.
٦. الشيعة والإمامة.
٧. عقائد الشيعة.
٨. الفرحة الأنسية في شرح النفحة القدسية.
٩. مؤمن الطاق.
١٠. رسالة عن حياته.
١١. ميثم التمار.

محمد صلاح الدين الكواكبي (١٩٠١م-١٩٧٢م) / سوريا

١. مصطلحات علمية.
٢. معجم المصطلحات الطبية الكثير اللغات (ترجمة بالمشاركة).
٣. الدروس الكيمياوية لتلاميذ المدارس الثانوية (٥ مجلدات).
٤. موجز في مبحث السموم (بالمشاركة).
٥. الجابات الدوائية.
٦. الحموضة.
٧. القلوية في نظرية الشوارد.
٨. صناعة حمض الليمون.
٩. الكيمياء الحديثة.
١٠. الدوتيروم أو الهيدروجين الثقيل.

١١. موجز في الكيمياء الحيوية لطب الأسنان.
١٢. الحيويات والفيتامينات.
١٣. موجز في الكيمياء الحيوية الطبيعية العملية (٣ أجزاء).
١٤. التطبيقات العملية لكيمياء الحيوية.
١٥. الحاثات الهورمونات.
١٦. الكيمياء العضوية.
١٧. التطبيقات العملية للكيمياء التحليلية.
١٨. الكيمياء الحيوية.
١٩. التطبيقات العملية للكيمياء الحيوية.
٢٠. النظائر في الكيمياء الحيوية.
٢١. الهوليات على ضوء البحث العلمي الحديث.
٢٢. نظرة عيان وتبيان في مقالة أسماء أعضاء الإنسان.

محمد عبد الباقي (١٨٨٢م-١٩٦٨م) / مصر

١. تيسير المنفعة بكتابي مفتاح كنوز السنة.
٢. المعجم المفهرس لألفاظ القرآن الكريم.
٣. اللؤلؤ والمرجان فيما اتفق عليه الشيخان البخاري ومسلم (٣ أجزاء).
٤. معجم غريب القرآن.
٥. فهرس موطأ الإمام مالك وسنن ابن ماجه وصحيح مسلم.

محمد زبارة (١٨٨٤م-١٩٦١م) / اليمن

١. إتحاف المهتدين في العترة النبوية.
٢. تحفة المسترشدين بذكر المجددين.
٣. نيل الوطر من تراجم رجال اليمن في القرن الثالث عشر (مجلدان).
٤. العرف لنبلاء اليمن بعد الألف (مجلدان) (تحقيق).
٥. لامية نبلاء اليمن الذين ماتوا بالقرن الرابع عشر (تحقيق).
٦. أعوام عمري.

د.محمد مندور (١٩٠٧م-١٩٦٥م) / مصر

١. الميزان الجديد.
٢. في الأدب والنقد.
٣. الفن التمثيلي والمسرح.
٤. مسرحيات شوقي.
٥. النقد المنهجي عند العرب (جزآن).
٦. النقد والنقاد المعاصرون.
٧. الشعر بعد شوقي (٣ أجزاء).
٨. قضايا جديدة في أدبنا الحديث.

٩. أجهزة الثقافة.
١٠. المسرح النثري.
١١. في الأدب ومذاهبه.
١٢. مسرحيات عزيز أباظة.
١٣. إبراهيم عبد القادر المازني.
١٤. خليل مطران.
١٥. إسماعيل صبري.
١٦. ولي الدين يكن.

محمد مهدي البصير (١٨٩٦م-١٩٧٤م) / العراق

١. تاريخ القضية العراقية (جزآن).
٢. الشذرات (ديوان شعر).
٣. البركان (ديوان شعر).
٤. بعث الشعر الجاهلي.
٥. خطرات.
٦. دولة الدخلاء (تمثيلية).
٧. سوانح.
٨. عصر القرآن.
٩. في الأدب العباسي.
١٠. الموشح في الأندلس وفي المشرق.
١١. النفثات.
١٢. نهضة العراق الأدبية في القرن التاسع عشر.

محمود الحفني (١٨٩٥م-١٩٧٣م) / مصر

١. موسيقى قدماء المصريين.
٢. الموسيقى النظرية.
٣. تاريخ الآلات الموسيقية.
٤. أشهر مشاهير الموسيقى الغربية.
٥. تيسيط دراسة الموسيقى.

محمود السيد (١٩٠١م-١٩٣٧م) / العراق

١. التعساء (قصة).
٢. ثم غربت الشمس (قصة).
٣. جلال خالد (قصة).
٤. السيدة (مسرحية).
٥. الطلائع (صور وأحاديث موجزة عراقية وغيرها).
٦. في ساعة من الزمن (صور عراقية).

٧. في سبيل الزواج (قصة).
٨. القلم المكسور (قصة).
٩. الكشاف (قصة).
١٠. مصير الضعفاء (قصة).
١١. النكبات (قصة).
١٢. هياكل الجهل.

محمود شلتوت (١٨٩٣م-١٩٦٣م) / مصر

١. التفسير (مجلد).
٢. حكم الشريعة في استبدال النقد بالهدي.
٣. القرآن والمرأة.
٤. القرآن والقتال.
٥. هذا هو الإسلام.
٦. عنصر الخلود في الإسلام.
٧. الإسلام والتكافل الاجتماعي.
٨. فقه السنة.
٩. أحاديث الصباح في المذياع.
١٠. فصول شرعية اجتماعية.
١١. حكم الشريعة الإسلامية في تنظيم النسل.
١٢. فقه القرآن والسنة.
١٣. الفتاوي
١٤. توجيهات الإسلام.
١٥. الإسلام عقيدة وشريعة.
١٦. الإسلام والوجود الدولي.

محمد كامل البهي (١٩٠٥م-١٩٨٣م) / مصر

١. التربية الوطنية في مصر في نظر الشيخ محمد عبدة.
٢. الجانب الإلهي من التفكير الإسلامي.
٣. الفكر الإسلامي الحديث وصلته بالاستعمار الغربي.
٤. الفكر الإسلامي المعاصر: (مشكلات الحكم والتوجيه).
٥. الفكر الإسلامي المعاصر: (مشكلات الأسرة والتكافل).
٦. الإسلام في حياة المسلم.
٧. الإسلام في حل مشكلات المجتمعات الإسلامية المعاصرة.
٨. التفسير الموضوعي للسور المكية.
٩. منهج القرآن في تطوير المجتمع.
١٠. الدين والدولة من توجيه القرآن الكريم.

١١. حياتي في رحاب الأزهر: (طالباً وأستاذاً ووزيراً) (سيرة ذاتية).
١٢. اليهودية، الصهيونية، وحركات الماسونية.
١٣. الاشتراكية العربية.
١٤. الإيمــان.
١٥. العلم للمجتمع.
١٦. القانون والأخلاق.
١٧. المجتمع الإسلامي وأهدافه.
١٨. حياتنا بين الشرق والغرب.
١٩. دور الأزهر في تعبئة القوى الشعبية.
٢٠. رأي الدين بين السائل والمجيب.
٢١. الإسلام في الواقع الإيديولوجي المعاصر.
٢٢. الإسلام والإدارة الحكومية.
٢٣. غيوم تحجب الإسلام.
٢٤. تهافت الفكر المادي والتاريخي بين النظرية والتطبيق.
٢٥. مشكلة الإلوهية بين ابن سينا والمتكلمين.
٢٦. الفكر الإسلامي والمجتمع المعاصر.
٢٧. الغزالي: (فلسفته الأخلاقية والصوفية).
٢٨. القرآن في مواجهة الماديـة.
٢٩. المجتمع الحضاري وتحدياته من توجيهات القرآن الكريم.
٣٠. الإسـلام والرق.
٣١. التفسير الموضوعي للقرآن الكريم.
٣٢. الإسلام دعوة.
٣٣. الإخاء الديني.
٣٤. محاضرات في الفكر الإسلامي في مرحلته الثانية.
٣٥. التفرقة العنصريـة والإسلام.
٣٦. تفسير سور من القرآن الكريم.
٣٧. عقبات في طريق الإسلام في المجتمعات الإسلامية المعاصرة.
٣٨. القرآن والمجتمع.
٣٩. نحو فهم القرآن.
٤٠. مفاهيم يجب الوقوف عندها في لغة اليسار العربي.
٤١. مستقبل الإسلام والقرن الخامس عشر الهجري.
٤٢. الإسلام واتجاه المرأة المسلمة المعاصرة.
٤٣. الفكر الإسلامي فـي تطوره.
٤٤. طبقيـة المجتمع الأوروبـي وانعكـاس آثارهـا علـى المجتمع الإسلامـي المعاصر.
٤٥. الإسلام كنظام للحياة.

٤٦. الإسلام والاقتصاد.
٤٧. الإسلام ومواجهة المذاهب الهدامة.
٤٨. الشباب بين التطرف في الإيمان والشك في الله.
٤٩. من مفاهيم القرآن في العقيدة والسلوك.
٥٠. الأزهر (تاريخه وتطوره).

محمد الغزالي (١٩١٧م-١٩٩٦م) / مصر

١. من هنا نعلم.
٢. الإسلام والمناهج الاشتراكية.
٣. الإسلام والأوضاع الاقتصادية.
٤. الإسلام المفترى عليه بين الشيوعيين والرأسماليين.
٥. عقيدة المسلم.
٦. خلق المسلم.
٧. فقه السيرة.
٨. كيف نفهم الإسلام.
٩. قذائف الحق.
١٠. نظرات في القرآن.
١١. دستور الوحدة الثقافية بين المسلمين.
١٢. معركة المصحف في العالم الإسلامي.
١٣. كفاح دين.
١٤. هموم داعية.
١٥. علل وأدوية.
١٦. جهاد الدعوة بين عجز الداخل وكيد الخارج.
١٧. السنة النبوية بين أهل الفقه وأهل الحديث.
١٨. حقيقة القومية العربية.
١٩. مستقبل الإسلام خارج أرضه.
٢٠. نحو تفسير موضوعي للقرآن الكريم.
٢١. التعصب والتسامح بين المسيحية والإسلام.
٢٢. قضايا المرأة بين التقاليد الراكدة والوافدة.
٢٣. تراثنا الفكري في ميزان الشرع والعقل.
٢٤. كيف نتعامل مع القرآن.
٢٥. جدد حياتك.
٢٦. من الذكر والدعاء عند خاتم الأنبياء.
٢٧. حصاد الغرور.
٢٨. ركائز الإيمان.
٢٩. مع الله.

٣٠. الإسلام والاستبداد السياسي.
٣١. تأملات في الدين والحياة.
٣٢. في موكب الدعوة.

محمد جمال الدين الفندي (١٩١٣م-١٩٩٨م) / مصر

١. طبيعيات الجو وظواهره.
٢. الطبيعة الجوية.
٣. الأرصاد الجوية.
٤. الصعود إلى المريخ.
٥. عجائب الأرض والسماء.
٦. الغلاف الجوي.
٧. من الأديان الكونية في القرآن الكريم.
٨. القرآن والعلم.
٩. الإسلام والعلم.
١٠. مقدمة في تاريخ العلوم عند العرب.
١١. من روائع الإعجاز في القرآن الكريم.

محمد طه الحاجري (١٩٠٨م-١٩٨٧م) / مصر

١. الجاحظ (حياته وآثاره).
٢. بشار بن برد.
٣. دراسات وصور من تاريخ الحياة الأدبية في المغرب العربي.
٤. ابن حزم.
٥. سيرة محمد فريد وجدي.
٦. ابن خلدون بين حياة العلم ودنيا السياسة.
٧. في تاريخ النقد والمذاهب الاقتصادية.
٨. البخلاء للجاحظ (تحقيق).
٩. عيار الشعر لابن طباطبا (تحقيق/مشاركة).

محمد بن علي الاكوع (١٩٠٣م-١٩٩٨م) / اليمن

١. الوثائق السياسية اليمنية.
٢. صفحات من تاريخ اليمن الاجتماعي وقصة حياتي.
٣. عالم وأمير.
٤. اليمن الخضراء مهد الحضارة.
٥. صراع ثلث قرن والثورة ظاهرها وباطنها.
٦. معجم بلدان اليمن وأنساب قبائلها.
٧. لسان اليمن الهمداني من أعلام العرب.

٨. المشايخ والأقران (تراجم).
٩. الإكليل للهمداني (تحقيق) الأول والثاني والثامن والعاشر منه.
١٠. صفة جزيرة العرب للهمداني (تحقيق).
١١. تفسير الدامغة للهمداني (تحقيق).
١٢. السلوك في طبقات العلماء والملوك للجندي (تحقيق).
١٣. قرة العيون في تاريخ اليمن الميمون لابن الديبع (تحقيق).
١٤. العسجد المسبوك فيمن تولى اليمن من الملوك للخزرجي الأنصاري الزبيدي (تحقيق).
١٥. التقصار في سيرة شيخ الإسلام القاضي محمد بن علي الشوكاني ومشايخه وتلاميذه للشجني (تحقيق).
١٦. ديوان محمد بن حمير (تحقيق).

محمد مصطفى هدارة (١٩٣٠م-١٩٩٧م) / مصر

١. مشكلة السرقات في النقد الأدبي.
٢. تيارات الشعر العربي المعاصر في السودان.
٣. اتجاهات الشعر العربي في القرن الثاني الهجري.
٤. دراسات في الشعر العربي الحديث.
٥. التجديد في الشعر العربي بالمهجر.
٦. مقالات في النقد الأدبي.
٧. ثورة يوليو.
٨. موقف مرجليوث من الشعر العربي.
٩. الشعر العربي من الجاهلية حتى نهاية القرن الأول.
١٠. المأمون الخليفة العالم.
١١. المنصورة (رواية).
١٢. ضرائر الشعر للقزاز القيرواني (تحقيق)/ مشاركة.
١٣. نهاية الإيجاز في دراية الإعجاز للفخر الرازي (تحقيق).
١٤. سرقات أبي نواس المهلهل بن يموت المزرع (تحقيق).

محمود الطناحي (١٩٣٥م-١٩٩٩م) / مصر

١. ابن معطي وآراؤه النحوية.
٢. مدخل إلى تاريخ نشر التراث العربي.
٣. الكتاب المطبوع بمصر في القرن التاسع عشر.
٤. فهارس كتاب الأصول لابن السراج.
٥. الموجز في مراجع التراجم والبلدان والمصنفات وتعريفات العلوم.
٦. مستقبل الثقافة العربية.
٧. النهاية في غريب الحديث لابن الأثير (تحقيق)/ مشاركة.

٨. طبقات الشافعية الكبرى للسبكي/ ١٠ أجزاء (تحقيق ومشاركة).
٩. الفصول الخمسون في النحو لابن معطي (تحقيق).
١٠. منال الطالب في شرح طوال الغرائب، لابن الأثير (تحقيق).
١١. كتاب الشعر أو شرح الأبيات المشكلة الإعراب لأبي علي الفارسي/ جزآن (تحقيق).
١٢. أمالي ابن الشجر/ ٣ أجزاء (تحقيق).
١٣. ذكر النسوة المتعبدات الصوفيات للسلمي (تحقيق).
١٤. أعمار الأعيان لابن الجوزي (تحقيق).
١٥. الغريبين – غريبي القرآن والحديث لأبي عبيد الهروي (تحقيق)/ الجزء الأول.
١٦. العقد الثمين في تاريخ البلد الأمين/ لتقي الدين الفاسي (تحقيق)/ الجزء ٨.
١٧. تاج العروس للزبيدي، الأجزاء ١٦ و ٢٨ (تحقيق).

منير البعلبكي (١٩١٨م-١٩٩٩م) / لبنان

١. المورد (قاموس – انكليزي – عربي).
٢. المورد البسيط.
٣. المورد الميسر.
٤. المورد القريب.
٥. المورد الصغير.
٦. موسوعة المورد/ ١٠ أجزاء.
٧. معجم أعلام المورد.
٨. البؤساء (ترجمة).
٩. تاريخ الشعوب الإسلامية (ترجمة)/ مشاركة.
١٠. قصة تجاربي مع الحياة (ترجمة).
١١. الإسلام والعرب (ترجمة).
١٢. أعمدة الاستعمار الأمريكي ومصرع الديمقراطية (ترجمة).
١٣. دفاع عن الإسلام (ترجمة).
١٤. روائع الأدب العالمي (مجموعة قصص لروائع الأدباء العالميين) (ترجمة).

د.محمد توفيق الطويل (١٩٠٩م-١٩٩١م) / مصر

١. في تراثنا العربي الإسلامي.
٢. أسس الفلسفة.
٣. العرب والعلم في عصر الإسلام الذهبي.
٤. مسائل فلسفية/ بالمشاركة.

٥. مشكلات فلسفية/ بالمشاركة.
٦. الدين والتاريخ والفلسفة (ترجمة).
٧. التنبؤ بالغيب عند مفكري الإسلام.
٨. الشعراني (من أعلام الإسلام).
٩. التصوف في مصر إبان العصر العثماني.
١٠. الفلسفة في مسارها التاريخي.
١١. جون استيورت مل.
١٢. قصة النزاع بين الدين والفلسفة.
١٣. فلسفة الأخلاق.
١٤. الفلسفة والإلهيات في كتاب تراث الإسلام (ترجمة).
١٥. من تاريخ علم الأخلاق (ترجمة).
١٦. قصة النزاع بين الدين والفلسفة.
١٧. المجمع في علم الأخلاق (ترجمة).
١٨. علم الغيب في العالم القديم.
١٩. أفلاطون والأكاديمية.
٢٠. الأخلاق الصوفية عند ابن عربي.
٢١. خصائص التفكير العلمي.
٢٢. لفتات علمية من تاريخ الطب العربي.
٢٣. مذهب المنفعة العامة في فلسفة الأخلاق.
٢٤. الأخلاق في الفكر الإسلامي.
٢٥. المغني للقاضي عبد الجبار (تحقيق).

محمد جواد مغنية (١٩٠٤م-١٩٧٩م) / لبنان

١. الشيعة والتشيع.
٢. معالم الفلسفة الإسلامية.
٣. الحسين وبطلة كربلاء.
٤. الاثنا عشرية وأهل البيت.
٥. شبهات الملحدين والإجابة عنها.
٦. الإسلام (ترجمة)/ اشتراك.
٧. الشيعة في الميزان.
٨. نظرات في التصوف والكرامات.
٩. المهدي المنتظر.
١٠. الإسلام مع الحياة (دراسة في ضوء العقل والتطور).
١١. فلسفة الولاية.
١٢. فقه الإمام جعفر الصادق (عرض واستدلال).
١٣. إمامة علي بين العقل والقرآن.

١٤. هذه هي الوهابيـة.
١٥. إسرائيليات القرآن.
١٦. الإمام علي (عليه السلام) وعلم الأخلاق.
١٧. الوجودية والغثيان.
١٨. التفسير المبين.
١٩. الشيعة والحاكمون.
٢٠. الفقه على المذاهب الخمسة.
٢١. الحسين والقرآن.
٢٢. الكاشف في تفسير القرآن.

محمد خلف الله احمد (١٩٠٤م-١٩٨٣م) / مصر

١. الطفل من المهد إلى الرشد.
٢. دراسات في الأدب الإسلامي.
٣. من الوجهة النفسية في دراسة الأدب ونقده.
٤. الثقافة الإسلامية والحياة المعاصرة.
٥. الإسلام والحضـارة.
٦. معالم التطور الحديث في اللغة العربية وآدابها.
٧. حفني ناصف (باحثاً وكاتباً).
٨. شرح السنة للبغوي (تحقيق)/ مشاركة.
٩. ثلاث رسائل في الإعجاز للرماني والخطابي والجرجاني (تحقيق).

محمد خليفة التونسي (١٩١٥م-١٩٨٨م) / مصر

١. العواصف (ديوان شعر).
٢. بروتوكولات حكماء صهيون (ترجمة).
٣. فصول في النقد عند العقاد.
٤. التسامح فـي الإسلام.
٥. العقاد: (دراسة وتحية) اشتراك.
٦. رباعيات التونسي (مجموعتان).
٧. تأملات حرة في الدين والفلسفة والأدب والفن.
٨. أضواء على لغتنا السمحة.
٩. كنوز التلمود (ترجمة).
١٠. العناصر النفسية لليهود.
١١. الزندقة: (أصولها وتطورها).
١٢. حول فلسفة الصيـام.
١٣. أسرة النبي **(صلى الله عليه وسلم).**
١٤. المدينة (لماذا اختارها النبي **(صلى الله عليه وسلم)** موطناً لهجرته).

١٥. الأنوار المحمدية.
١٦. ملحمة شعرية (الفيصليات).
١٧. الخليل بن احمد (عبقريته الرياضية).
١٨. بشار بن برد أول شاعر كبير في العربية.
١٩. سماحة اللغة العربية (أصول وفصول).
٢٠. ثورة الحسين بين الواقع والفن.
٢١. المختار بن عبيد الله الثقفي.
٢٢. من سادات العرب.
٢٣. مع الشعراء.
٢٤. قال الراوي (قصص من التراث).
٢٥. أسئلة وأجوبة.
٢٦. كتب ومؤلفون.
٢٧. حول لواء العقاد (أحاديث صحفية).
٢٨. عبقرية المهلب.
٢٩. شاعر مجرم ... مالك بن الريب المازني.
٣٠. ما أعتقد (ترجمة).

محمد زكي عبد القادر (١٩٠٦م-١٩٨٢م) / مصر

١. أقدام على الطريق.
٢. الحرية والكرامة الإنسانية.
٣. مختارات من نحو النور.
٤. محنة الدستور (من ١٩٢٣م-١٩٥٢م).
٥. أشتات من الناس.
٦. نماذج من النساء.
٧. رسائل ومسائل.
٨. قال التلميذ للأستاذ.
٩. داء الخطيئة.
١٠. الخيط المقطوع.
١١. إرادة أم قدر.
١٢. حياة مزدوجة.
١٣. الدنيا تغيرت.

محمد الطيب النجار (١٩١٦م-١٩٩٠م) / مصر

١. القول المبين في سيرة سيد المرسلين.
٢. تاريخ الأنبياء في ضوء القرآن والسيرة النبوية.
٣. الموالي في العصر الأموي.
٤. نظرات في عهد الرشيد.

5. الدولة الأموية في الشرق بين عوامل البناء والفناء.
6. من وحي البلد الأمين.
7. تدوين السنة النبوية.
8. النبأ الصادق في تفسير سورة الأنفال.
9. مشاهير الأئمة في الفقه والحديث.
10. الدولة الأموية في الشرق بين عوامل البناء ومعاول الفناء.
11. نظرات في عصر الخلفاء الراشدين.
12. الصليبيون وصلاح الدين.
13. تاريخ العرب قبل الإسلام (السيرة النبوية).
14. تاريخ الدولة العباسية وحضارتها (مشاركة).
15. تاريخ العالم الإسلامي (الدولة الأموية في الشرق).

محمد محمود الصياد (١٩١٥م-١٩٨٣م) / مصر

1. جغرافية الوطن العربي والعالم الخارجي/ مشاركة.
2. الأطلس الجغرافي التاريخي/ مشاركة.
3. جغرافية الوطن العربي الكبير/ مشاركة.
4. جغرافية الوطن العربي الصغير/ مشاركة.
5. هذا العالم/ مشاركة.
6. السكان في العالم (ترجمة).
7. المجتمع العربي والقضية الفلسطينية/ مشاركة.
8. جغرافية الوطن العربي: (دراسة في الوضع الطبيعي والبناء الاقتصادي والكيان البشري).
9. النقل في البلاد العربية (محاضرات).
10. الموارد الاقتصادية للجمهورية العربية المتحدة.
11. اقتصاديات السودان.
12. من الوجهة الجغرافية (دراسة في التراث العربي).
13. مقدمة في الجغرافية الاقتصادية.
14. سيد الأنهار في جغرافية النيل.
15. المعجم الجغرافي/ مشاركة.
16. ثم جاء الخريف (ديوان شعر).

محمد مصطفى زيادة (١٩٠٠م-١٩٦٨م) / مصر

1. مصر والحروب الصليبية.
2. المصريون في قبرص.
3. المحاولات الحربية للاستيلاء على جزيرة قبرص من جانب سلاطين المماليك في القرن الخامس عشر.

٤. المؤرخون في مصر في القرن الخامس عشر الميلادي.
٥. حملة لويس التاسع على مصر وهزيمته في المنصورة.
٦. السلوك إلى معرفة دول الملوك للمقريزي (تحقيق) (مجلدين).
٧. إغاثة الأمة بكشف الغمة للمقريزي/ تحقيق مشاركة.
٨. نابليون (ترجمة).
٩. التاريخ الانجليزي (ترجمة).
١٠. تاريخ أوروبا في العصور الوسطى (ترجمة).
١١. الإقطاع والعصور الوسطى (ترجمة).
١٢. تكوين أوروبا (ترجمة).

د.محمود حسين الأمين (١٩٢٠م-١٩٨٠م) / العراق

١. آكيتو أو أعياد رأس السنة البابلية وعقيدة الخلود والبعث بعد الموت.
٢. تاريخ العالم الحديث (ترجمة).
٣. ثلوج الأمس (ترجمة).
٤. حل الكتابة المسمارية.
٥. الذرة العظيمة (ترجمة).
٦. رحلة نيبور إلى العراق في القرن الثامن عشر (ترجمة).
٧. رحلة نيبور في العراق في القرن الثامن عشر (من بغداد إلى الموصل)/ الجزء الأول (ترجمة).
٨. رسائل الآباء إلى الأولاد من الأدبين العربي والغربي (ترجمة).
٩. قوانين حمورابي (ترجمة).
١٠. الكاشيون.
١١. كتبوا على الطين (ترجمة).

محمد سامي الدهان (١٩١٢م-١٩٧١م) / سوريا

١. أصول التدريس الحديثة.
٢. الأمير شكيب أرسلان (حياته وآثاره).
٣. درب الشوك.
٤. شاعر الشعب.
٥. الشعراء الأعلام في سورية.
٦. عبد الرحمن الكواكبي.
٧. فن المديح.
٨. فن الهجاء.
٩. فن الوصف.
١٠. قدماء ومعاصرون.
١١. الكتابة (نصوص وأساليب).

١٢. محاضرات عن الأمير شكيب أرسلان.
١٣. محمد كرد علي (حياته وآثاره).
١٤. المرجع في تدريس العربية.
١٥. الناصر صلاح الدين الأيوبي.
١٦. جان جاك روسو (سلسلة اقرأ).
١٧. ديوان أبي فراس الحمداني، ٣ أجزاء (تحقيق).
١٨. كتاب في السياسة، للوزير الكامل أبي القاسم الحسين بن علي المغربي (تحقيق).
١٩. ديوان الوأواء الدمشقي (تحقيق).
٢٠. زبدة الحلب في تاريخ حلب، ٣ أجزاء (تحقيق).
٢١. الذيل على طبقات الحنابلة لابن رجب البغدادي (تحقيق).
٢٢. الأعلاق الخطيرة في ذكر أمراء الشام والجزيرة لابن شداد، جزآن (تحقيق).
٢٣. التحف والهدايا للخالديين (تحقيق).
٢٤. شرح ديوان صريع الغواني (تحقيق).
٢٥. رسالة بن فضلان (تحقيق).
٢٦. ديوان الخالديين (تحقيق).

١. كتاب برنامج ابن جابر الوادي آشي، لشمس الدين محمد بن جابر الوادي (تحقيق).
٢. كتاب معجم الشيوخ (المعجم الكبير)، لشمس الدين محمد بن احمد بن عثمان الذهبي (تحقيق).
٣. كتاب المعجم المختص (بالمحدثين) لشمس الدين الذهبي (تحقيق).
٤. فهرس مخطوطات مكتبة مكة المكرمة.
٥. مفاتح النصر في التعريف بعلماء العصر، لمحمد المختار العياضي الباجي (تحقيق).
٦. نيل المنى، بذيل بلوغ القرى، لتكملة إتحاف الورى، لجار الله بن العز بن فهد المكي (تحقيق).
٧. أسنى المطالب في صلة الأرحام والأقارب لشهاب الدين احمد بن حجر الهيتمي (تحقيق).
٨. الحلل السندسية في الأخبار التونسية لمحمد بن الوزير المعروف بالسراج الأندلسي (تحقيق).
٩. كتاب فتاوي البرزلي لأبي القاسم بن أحمد أحمد القيرواني (تحقيق).
١٠. كتاب الأجوبة (أجوبة عظوم) لأبي القاسم بن محمد مرزوق بن عظوم القيرواني (تحقيق).
١١. سياسة الصبيان وتدبيرهم لابن الجزار (تحقيق).

١٢. كتاب استخراج الجدل من القرآن لابن الحنبلي (تحقيق).
١٣. رسائل ديوانية صادرة عن سبتة في العهد العزفي.

١٤. كتاب رياض النفوس للمالكي، الجزء الثاني (تحقيق).
١٥. مجموعة من المخطوطات التونسية في المكتبات السعودية.

د.منجد مصطفى بهجت (١٩٤٧م-) / العراق

١. الاتجاه الإسلامي في الشعر الأندلسي في عهد ملوك الطوائف والمرابطين.
٢. البحر في شعر الأندلس والمغرب.
٣. روضة المحاسن وعمدة المحاسن وفصول من بادرة العصر وفائدة المصر للجزار السرقسطي (تحقيق).
٤. الأدب الأندلسي من الفتح حتى سقوط غرناطة.
٥. ديوان ابن الجنان الأنصاري (جمع وتحقيق ودراسة).
٦. ديوان الرحالة ابن جبير الأندلسي (ما وصل إلينا من نشره).
٧. تراجم مختارة للأدباء الاسلاميين في القرن العشرين (بالاشتراك).
٨. ديوان ابن اللبانة الأندلسي.
٩. قلائد الجمان في فرائد شعراء هذا الزمان، لابن الشعار الموصلي (ج٦ تحقيق بالاشتراك).

مصطفى لطفي المنفلوطي (-) / مصر

١. الشاعـر.
٢. العبـرات.
٣. الفضيلـة.
٤. في سبيل التاج.
٥. ماجدوليـن.
٦. مختارات المنفلوطي.
٧. النظرات/٣ أجزاء.

د.محمد سعيد القشاط (-) / ليبيا

١. صحراء العرب الكبرى.
٢. الأمثال الشعبية في الصحراء.
٣. التوارق عرب الصحراء الكبرى.
٤. أعلام من الصحراء.
٥. جهاد الليبيين ضد فرنسا في الصحراء الكبرى.

٦. معارك الدفـاع عن الجبل الغربي.
٧. خليفة بن عسكر/ الثورة والاستسلام.
٨. الأسراب الجانحـة.

حرف (ن)

نجيب الحداد (١٨٦٧م-١٨٩٩م) / لبنان

١. صلاح الدين (رواية).
٢. السيد أو غرام وانتقام (رواية مترجمة).
٣. المهدية (رواية).
٤. حمدان (رواية).
٥. شهداء الغرام (رواية – مترجمة).
٦. الرجاء بعد اليأس (رواية).
٧. البخيل (رواية مترجمة).
٨. غصن البان (رواية).
٩. ثارات العرب (رواية).
١٠. الفرسان الثلاثة (رواية - مترجمة).

ناصيف اليازجي (١٨٠٠م-١٨٧١م) / لبنان

١. مجمع البحرين (مقامات على نسق مقامات الحريري أو مقامات الستون).
٢. فصل الخطاب في أصول لغة الإعراب (في الصرف والنحو).
٣. الجمانة في شرح الخزانة (في علم الصرف).
٤. جوف الفرا (في النحو).
٥. عقد الجمان (في علم البيان).
٦. نقطة الدائرة (في العروض).
٧. قطب الصناعة في أصول المنطق (في المنطق).
٨. ثالث القمريين (ديوان شعر).
٩. اللباب في أصول الإعراب.
١٠. الجوهر الفرد في أصول الصرف والنحو.
١١. الخزانة في الصرف.
١٢. رسائله إلى البارون سلفستر دي ساسي.
١٣. شرح الطراز المعلم.
١٤. الطراز المعلم (أرجوزة مختصرة).
١٥. طوق الحمامة في مبادئ النحو.
١٦. فاكهة الندماء في مراسلات الأدباء (ديوان شعر).
١٧. مجموع الأدب في فنون العرب.
١٨. نار القرى في شرح جوف الفرا.
١٩. نبذة تواريخ مقتطفة من ديوان اليازجي.
٢٠. نفحة الريحان (ديوان شعر).

٢١. خطاب ممتع في علوم العرب.
٢٢. لمحة الطرف في أصول الصرف (أرجوزة).
٢٣. في أصول الإعراب.
٢٤. التذكرة (في أصول النطق).
٢٥. عمود الصبح (في التوجيهات النحوية).
٢٦. الحجر الكريم (في الطب القديم).
٢٧. جمع الشتات في الأسماء والصفات (معجم في أعضاء الإنسان والصفات التي على أفعل).
٢٨. القطوف الدانية (في البديع).

٢٩. العرف الطيب في ديوان أبي الطيب (شرح لديوان المتنبي).
٣٠. اللامعة في شرح الجامعة.

نقولا زيادة (١٩٠٧م-٢٠٠٦م) / فلسطين

١. لمحات من تاريخ العرب.
٢. أزمة الإنسان الحديث (ترجمة).
٣. العلاقات العربية الهندية (ترجمة).
٤. مدن عربية.
٥. صور من التاريخ العربي.
٦. صور من الحياة العربية.
٧. رواد الشرق العربي في العصور الوسطى.
٨. القومية والعروبة.
٩. الحسبة والمحتسب في الاسلام.
١٠. تونس في عهد الحماية.
١١. صفحات مغربية.
١٢. عالم العرب.
١٣. قمم من الفكر العربي الإسلامي.
١٤. شاميات (دراسات في الحضارة والتاريخ).
١٥. إفريقيات (دراسات في المغرب العربي والسودان الغربي).
١٦. تاريخ البشرية (ترجمة).
١٧. عربيات (حضارة ولغة).
١٨. عجائب الهند لبزرك بن شهريار (تحقيق).
١٩. برقة: (الدولة العربية الثامنة).
٢٠. العروبة في ميزان القومية.
٢١. الرحالة العرب.

نعوم شقير (١٨٦٤م-١٩٢٢م) / لبنان

١. أمثال العوام في مصر والسودان والشام/ ٣ أجزاء.
٢. تاريخ السودان القديم والحديث وجغرافيته.
٣. تاريخ سينا القديم والحديث.
٤. مرآة في مصر والسودان والشام.
٥. تاريخ اليمن.
٦. الشباب والواجب.

د.نجيب الكيلاني (١٩٣١م-١٩٩٥م) / مصر

١. أدب الأطفال في ضوء الإسلام.
٢. الإسلام وحركة الحياة/١-٣.
٣. الإسلامية والقوى المضادة.
٤. الإسلامية والمذاهب الأدبية.
٥. اعترافات عبد المتجلي (قصة طويلة).
٦. أعداء الإسلامية.
٧. أغنيات الليل الطويل (ديوان شعر).
٨. آفاق الأدب الإسلامي.
٩. إقبال الشاعر الثائر.
١٠. الذين يحترقون (قصة).
١١. امرأة عبد المتجلي (رواية).
١٢. أهل الحميدية (قصة).
١٣. تحت راية الإسلام.
١٤. حكايات طبيب (قصة).
١٥. حكاية جاد الله (قصة).
١٦. حمامة سلام (قصة).
١٧. حول القصة الإسلامية (دراسات أدبية).
١٨. حول المسرح الإسلامي (دراسات أدبية).
١٩. دموع الأمير (قصة).
٢٠. رأس الشيطان (قصة).
٢١. الربيع العاصف (قصة).
٢٢. رجال الله (قصة).
٢٣. رجال وذئاب (قصة).
٢٤. الرجل الذي آمن (قصة).
٢٥. رحلتي مع الأدب الإسلامي.
٢٦. شوقي في ركب الخالدين.
٢٧. الصوم والصحة.

٢٨. الطريق الطويل (قصة).
٢٩. طلائع الفجر (قصة).
٣٠. العالم الضيق (قصة).
٣١. عصر الشهداء (شعر).
٣٢. عمر يظهر في القدس (قصة).
٣٣. عند الرحيل (قصة).
٣٤. فارس هوازن (قصة).
٣٥. في رحاب الطب النبوي.
٣٦. في الظلام (قصة).
٣٧. قاتل حمزة (قصة).
٣٨. قصة الايدز.
٣٩. قضية أبو الفتوح الشرقاوي (قصة).
٤٠. الكابوس (قصة).
٤١. كيف ألقاك (شعر).
٤٢. لمحات من حياتي (سير)، ١-٥.
٤٣. ليالي السهاد (قصة).
٤٤. ليلى وقضبان (قصة).
٤٥. المجتمع المريض (قصة).
٤٦. مدينة الكبائر (شعر).
٤٧. مستقبل العالم في صحة الطفل.
٤٨. ملكة العنب (قصة).
٤٩. مملكة البلعوطي (قصة).
٥٠. مهاجر (ديوان شعر).
٥١. مواكب الأحرار (قصة).
٥٢. موعدنا غداً (قصة).
٥٣. نحن والإسلام (دراسات إسلامية).
٥٤. النداء الخالد (قصة).
٥٥. نور الله/١-٢ (قصة).
٥٦. اليوم الموعود (قصة).
٥٧. مدخل إلى الأدب الإسلامي.
٥٨. الإعصار والمئذنة (قصص).
٥٩. نابليون يظهر في الأزهر (قصص).
٦٠. عذراء جاكرتا (قصص).
٦١. ليالي تركستان (قصص).
٦٢. أغاني الغرباء (ديوان شعر).
٦٣. نحو العلا (ديوان شعر).

٦٤. على أبواب خيبر.
٦٥. عمالقة الشمال.
٦٦. رمضان حبيبي.
٦٧. ليل الخطايا.
٦٨. ليل العبيد.
٦٩. ابتسامة في قلب الشيطان.
٧٠. الرايات السوداء.
٧١. الظل الأسود.
٧٢. عذراء القرية.
٧٣. الكأس الفا_غة.
٧٤. ارض الأشواق.
٧٥. على أسوار دمشق (مسرحية).
٧٦. الطريق إلى اتحاد إسلامي.
٧٧. ارض الأنبياء.

نوري الشيراوي (-١٨٦٦م) / العراق

١. تاريخ التربية.
٢. خلاصة تاريخ الإسلام.
٣. الدروس الوضعية.
٤. رد العوام عن امتهان ما له الاحترام.
٥. زبدة الهندسة.
٦. علم الحيوانات.
٧. الفلسفة العلمية.
٨. الفلسفة العليا.
٩. المنطق الجديد.
١٠. المنطق القديم.

د.ناجي معروف (١٩١٠م-١٩٧٧م) / العراق

١. أصالة الحضارة العربية.
٢. تاريخ علماء المستنصرية/ جزآن.
٣. التأمين الاجتماعي في الإسلام.
٤. التثنية في الأسماء التاريخية أسلوب عربي قديم.
٥. تخطيط بغداد.
٦. التوقيعات التدريسية.
٧. حياة إقبال الشرابي.
٨. خطط بغداد (ترجمة).
٩. عالمات بغداديات في العصر العباسي.

١٠. عروبة المدن الإسلامية.
١١. علماء ينسبون إلى مدن أعجمية وهم من أرومة عربية.
١٢. العملة والنقود البغدادية في العصر العباسي.
١٣. المدارس الشرابية ببغداد وواسط ومكة.
١٤. مدارس مكة.
١٥. مدارس واسط.
١٦. المدخل في تاريخ الحضارة العربية.
١٧. المدرية الشرابية أو القصر العباسي في قلعة بغداد.
١٨. المدرسة المستنصرية.
١٩. المراصد الفلكية ببغداد في العصر العباسي.
٢٠. مقدمة في تاريخ مدرسة أبي حنيفة وعلمائها.
٢١. مقدمة في تاريخ المستنصرية وعلمائها.
٢٢. موجز تاريخ الحضارة العربية.
٢٣. نشأة المدارس المستقلة في الإسلام.
٢٤. مستشفيات بغداد في العصر العباسي.
٢٥. علماء النظاميات ومدارس المشرق الإسلامي.
٢٦. مدارس قبل النظامية.
٢٧. ابن فتوح الهمداني من تلاميذ المستنصرية.
٢٨. الفارابي عربي الموطن والثقافة.
٢٩. دور الحديث قبل الغورية.
٣٠. المستنصرية وأساتذتها وتطور المدرسة إلى الجامعة.
٣١. المنتخبات الأدبية.
٣٢. عروبة العلماء المنسوبين إلى البلدان الأعجمية/ ٥ أجزاء.
٣٣. بغداد/ مشاركة.
٣٤. علماء المستنصرية.
٣٥. المدخل في تاريخ الحضارة العربية.
٣٦. دروس التاريخ/ مشاركة.
٣٧. المطالعة العربية الحديثة/ مشاركة.
٣٨. تاريخ العرب/ مشاركة.
٣٩. تاريخ العرب في القرون الوسطى.
٤٠. مشيخة النعال البغدادي (تحقيق/ مشاركة).

ناجي جواد الساعاتي (١٩٢٢م-   ) / العراق

١. رحلة إلى الأندلس.
٢. رسائل من الهند (أدب الرحلات).
٣. قصة الوقت.

٤. كتب قرأتها (في النقد الأدبي).
٥. مع الأيام.
٦. من وحي السفر.
٧. سويسرا خيمة العالم.

د.نوري حمودي علي القيسي (١٩٣٢م-١٩٩٤م) / العراق

١. الفروسية في الشعر الجاهلي.
٢. الطبيعة في الشعر الجاهلي.
٣. وحدة الموضوع في القصيدة الجاهلية.
٤. دراسات في الشعر الجاهلي.
٥. منهج تحقيق النصوص ونشرها.
٦. شعراء أمويون/ ٥ أجزاء.
٧. شعر مزاحم العقيلي.
٨. نظرات نقدية في الأدب العربي.
٩. ديوان شعر معن بن اوس المنوني (تحقيق).
١٠. الأديب والالتزام.
١١. لمحات من الشعر القصصي في الأدب العربي.
١٢. الشعر والتاريخ.
١٣. شعر الراعي النميري.
١٤. معجم الشعراء في لسان العرب.
١٥. شعر الحرب عند العرب.
١٦. البطل في التراث العربي.
١٧. شعر الحرب في عصر الرسالة.
١٨. شخصيات كتاب الأغاني.
١٩. رسائل ابن الأثير (تحقيق).
٢٠. كفاية الطالب في نقد كلام الشاعر والكاتب (تحقيق).
٢١. ديوان جران العود النميري.
٢٢. التمام على ما جاء في معجم شعراء لسان العرب من أوهام.
٢٣. اللغة والشعر.
٢٤. الفتوة تطور ودلالة.
٢٥. شرح هاشميات الكميت لأبي رياش.
٢٦. التذكرة الفخرية لبهاء الدين الاربلي.
٢٧. شعر الحرب في العصر العباسي.
٢٨. شعراء إسلاميون.
٢٩. الإماء الشواعر للأصفهاني (تحقيق/ مشاركة).
٣٠. الزهرة، لأبي بكر محمود داود الاصبهاني/ الجزء ٢ (تحقيق).

٣١. مواقف السيرة النبوية.
٣٢. انساب خيل العرب، لابن الكلبي (تحقيق).
٣٣. عبد الله بن همام السلولي (حياته وما تبقى من شعره) (تحقيق).
٣٤. مختصر أمثال الشريف الرضي.
٣٥. محاولات في دراسة اجتماع الأدب.
٣٦. أسماء خيل العرب وفرسانها.
٣٧. شعر الحرب حتى القرن الأول الهجري.
٣٨. ديوان عدي بن الرقاع العاملي.
٣٩. أراجيز من المعركة.
٤٠. المحب والمحبوب والمشمون والمشروب للسري الرفاء (تحقيق)/بالمشاركة.
٤١. ديوان الأسود بن يعفر (تحقيق).
٤٢. شعر المرقش الأصغر (تحقيق).
٤٣. ديوان زيد الخيل الطائي (تحقيق).
٤٤. شعر أبي زيد الطائي (حرملة بن المنذر) (تحقيق).
٤٥. شعر خفاف بن ندبة السلمي (تحقيق).
٤٦. شعر ربيعة بن مقروم الضبي (تحقيق).
٤٧. شعر الشمردل اليربوعي (تحقيق).
٤٨. شعر النمر بن تولب (تحقيق).
٤٩. الإقواء في الشعر الجاهلي.
٥٠. الشعر الجاهلي: (خصائصه وفنونه).
٥١. ضواري الطير للغطريف (تحقيق/ مشاركة).
٥٢. الخيل للأصمعي (تحقيق).
٥٣. أسماء خيل العرب وفرسانها لابن الإعرابي (تحقيق).
٥٤. تاريخ الأدب العربي قبل الإسلام.
٥٥. نسب الخيل (تحقيق).
٥٦. الالتزام والشعر والتاريخ والبطل في التراث العربي.
٥٧. ملامح من الشعر القصصي في الأدب العربي.
٥٨. كتاب البئر لابن الإعرابي (تحقيق).
٥٩. ديوان الراعي النميري (تحقيق بالمشاركة).
٦٠. ترتيب تحفة الأريب، للتوحيدي (تحقيق/ مشاركة).
٦١. شاعران من فرسان القادسية/ مشاركة.

د.ناصر الحاني (١٩١٧م-١٩٦٨م) / العراق

١. الأدب الغربي.
٢. نقد وأدب.

٣. في الحضارة العربية (صور عباسية).
٤. أوراق (مجموعة مقالات أدبية ونقدية في الحضارة العربية).
٥. شعر الراعي النميري وأخباره (تحقيق).
٦. النقد الأدبي وأثره في الشعر العباسي.
٧. محاضرات عن جميل الزهاوي (حياته وشعره).
٨. من اصطلاحات الأدب الغربي.
٩. الأدب العربي وأعلامه.
١٠. اصطلاحات في النقد الأدبي.
١١. المصطلح في الأدب الغربي.

د.نوري جعفر (١٩١٤م-١٩٩١م) / العراق

١. اقتراحات لتطوير التعليم في العراق.
٢. التاريخ مجاله وفلسفته.
٣. التربية وفلسفتها.
٤. التعليم الثانوي في العراق.
٥. الثورة: (مقدماتها ونتائجها).
٦. خواطر وملاحظات حول التعليم في العراق.
٧. السلطة والفرد (ترجمة).
٨. الصراع بين الأمويين ومبادئ الاسلام.
٩. العلوم الطبيعية: (دراسة عامة للعلوم الفيزيائية والكيميائية والرياضية وأثرها في سير المدنية الحديثة).
١٠. علي ومناوئوه.
١١. فلسفة التربية: دراسة تحليلية مقارنة للفلسفات المختلفة من حيث نظرتها للكون والمجتمع والإنسان.
١٢. فلسفة الحكم عند الإمام.
١٣. المبادئ والرجال.
١٤. ملاحظات على سياسة التعليم في العراق.
١٥. وقائع تزوير الانتخابات في القرنة ... مع قصة إقصاء د.نوري جعفر عن الوظيفة.
١٦. الإبداع مشاع لجميع الناس.
١٧. الأصالة في العلم والفهم.
١٨. الفكر طبيعته وتطوره.
١٩. اللغة والفكر.
٢٠. علم النفس الخواص.
٢١. التقدم العلمي والتكنولوجي ومضامينه الاجتماعية.
٢٢. طبيعة الإنسان في ضوء فسلجة بافلوف (جزآن).

٢٣. الجهاز العصبي المركزي.
٢٤. جون ديوي.
٢٥. آراء ومواقف تربوية ونفسية صائبة في التراث العربي الإسلامي.
٢٦. الجوانب السايكولوجية في أدب الجاحظ.
٢٧. فسلجة الجهاز العصبي عند الإنسان.
٢٨. كتابان بين الجاحظ وجورج برنارد شو وجائزة نوبل.
٢٩. الأصالة في شعر أبي الطيب المتنبي.
٣٠. طبيعة النوم والأحلام في ضوء علوم الدماغ.
٣١. مع الحريري في مقاماته.
٣٢. الحب بين القلب والدماغ.
٣٣. آراء حديثة في تفسير نمو الطفل.

نجدة فتحي صفوة (-   ) / العراق

١. خواطر وأحاديث في التاريخ.
٢. اليهود والصهيونية في علاقات الدول الكبرى.
٣. العراق في مذكرات الدبلوماسيين الأجانب.
٤. حكايات دبلوماسية.
٥. بيروبيجان: (التجربة السوفيتية لإنشاء وطن قومي يهودي).
٦. جهاز الدبلوماسية الإسرائيلية وكيف يعمل.
٧. العراق في الوثائق البريطانية سنة ١٩٣٦م.
٨. إيليا أبو ماضي والحركة الأدبية في المهجر.

ناجي الأصيل (١٨٩٧م-١٩٦٣م) / العراق

١. في مواطن الآثار.
٢. رحلة إلى جنوب العراق.
٣. مدينة المعتصم على القاطول.
٤. وحدة العلم والتوحيد الفلسفي.
٥. فهمي المدرس من رواد الفكري الحديث.
٦. الجديد في النشاط الآثاري في العراق.
٧. استكشاف واستنتاج.
٨. النشاط الآثاري في العراق وأثره في تفهم الحضارة البشرية.

نسيب مراد الاختيار (١٩١٢م-١٩٧٢م) / سوريا

١. عودة المسيح.
٢. الحرب الاسبانية.
٣. الشعر الصوفي.

٤. الفن الغنائي عند العرب.
٥. معالم الموسيقى العربية.
٦. طيف الماضي (قصص).
٧. الأمين بن الرشيد.
٨. الفولكلور الغنائي عند العرب.
٩. سقوط الفرنك (رواية).
١٠. الحقيبة (قصص).
١١. الأغنية العربية عبر العصور.

نجيب العقيقي (١٩١٦م-١٩٨١م) / لبنان

١. المستشرقون/ ٣ أجزاء.
٢. من الأدب المقارن/ ٦ أجزاء.
٣. برج بابل.
٤. قصة اللبنانيين في مصر.
٥. أرض الله.
٦. مأساة الفلاحين في مصر.
٧. قصص وأساطير فارسية عن جيل دواري (ترجمة).
٨. قصص وأساطير اسبانية (ترجمة).
٩. إيران في القرن التاسع عشر.
١٠. تجفيف المستنقعات.
١١. دستور اليونسكو.
١٢. الترجمة في اليونسكو.

نعمان ماهر الكنعاني (١٩١٩م-) / العراق

١. المعازف (ديوان شعر) يحتوي على قسمين رئيسيين هما الشعر السياسي والشعر الغزلي.
٢. في يقظة الوجدان.
٣. شاعرية أبي فراس.
٤. الرصافي في أعوامه الأخيرة.
٥. شعراء الواحدة.
٦. الشعر في ركاب الحرب.
٧. لهب في دجلة.
٨. من شعري.
٩. من القصص الانكليزي (ترجمة).
١٠. ضوء على شمال العراق.
١١. مختارات الكنعاني.

١٢. مدخل في الإعلام.

نجيب محفوظ (١٩١١م-٢٠٠٦م) / مصر

١. عبث الأقدار (رواية).
٢. رادوبيس (رواية).
٣. كفاح طيبة (رواية).
٤. خان الخليلي (رواية).
٥. القاهرة الجديدة (رواية).
٦. زقاق المدق (رواية).
٧. السراب (رواية).
٨. بداية ونهاية (رواية).
٩. ثلاثية القاهرة:(بين القصرين، قصر الشوق، السكرية) (روايات).
١٠. أولاد حارتنا (رواية).
١١. اللص والكلاب (رواية).
١٢. السمان والخريف (رواية).
١٣. الطريق (رواية).
١٤. الشحاذ (رواية).
١٥. ثرثرة فوق النيل (رواية).
١٦. ميرامار (رواية).
١٧. المرايا (رواية).
١٨. الحب تحت المطر (رواية).
١٩. الكرنك (رواية).
٢٠. حكايات حارتنا (رواية).
٢١. قلب الليل (رواية).
٢٢. حضرة المحترم (رواية).
٢٣. ملحمة الحرافيش (رواية).
٢٤. عصر الحب (رواية).
٢٥. أفراح القبة (رواية).
٢٦. ليالي ألف ليلة وليلة (رواية).
٢٧. الباقي من الزمن ساعة (رواية).
٢٨. أمام العرش (رواية).
٢٩. رحلة ابن فطومة (رواية)
٣٠. التنظيم السري (رواية).
٣١. العائش في الحقيقة (رواية).

٣٢. يوم مقتل الزعيم (رواية).
٣٣. حديث الصباح والمساء (رواية).
٣٤. صباح الورد (رواية).
٣٥. قشتمر (رواية).
٣٦. همس الجنون (قصة قصيرة).
٣٧. دنيا الله (قصة قصيرة).
٣٨. بيت سيء السمعة (قصة قصيرة).
٣٩. خمارة القط الأسود (قصة قصيرة).
٤٠. تحت المظلة (قصة قصيرة).
٤١. حكاية بلا بداية وبلا نهاية (قصة قصيرة).
٤٢. شعر العسل (قصة قصيرة).
٤٣. الجريمة (قصة قصيرة).
٤٤. الحب فوق هضبة الهرم (قصة قصيرة).
٤٥. الشيطان يعظ (قصة قصيرة).
٤٦. رأيت فيما يرى النائم (قصة قصيرة).
٤٧. الفجر الكاذب (قصة قصيرة).
٤٨. أحلام فترة النقاهة (قصة).

حرف (هـ)

د.هاشم الوتري (١٨٩٣م-١٩٦١م) / العراق

١. تاريخ الطب في العراق.
٢. ملخص كتاب الدراسات في دورة الكلية الدموية.
٣. مقالات في الطب العربي القديم.
٤. محاضرات في الطب السريري.
٥. الأمراض العصبية.
٦. الأمراض الكلوية.
٧. درس في الإسعافات الطبية.
٨. الخدمات الصحية في العراق.
٩. معجم المصطلحات الطبية (بالمشاركة).

هلال ناجي (١٩٢٨م-) / العراق

١. من حياة الرصافي وأدبه.
٢. القومية والاشتراكية في شعر الرصافي.
٣. الفجر آت يا عراق (ديوان شعر).
٤. شعراء معاصرون (بالاشتراك).
٥. حتى لاننسى.
٦. الشابي.
٧. الزهاوي وديوانه المفقود.
٨. محنة الفكر في العراق.
٩. ساق على الدانوب (ديوان شعر).
١٠. شعراء اليمن المعاصرون.
١١. شعراء تونس القدامى.

هبة الله الشهرستاني (١٨٨٤م-١٩٦٦م) / العراق

١. قلادة النحور في نظم البحور (أرجوزة في العروض).
٢. أدعية القرآن أو زبور المسلمين.
٣. أضرار التدخين أو شرب الدخان في نظر الطب والدين.
٤. الأمة والأئمة في طرق تعيين خلفاء النبي **(صلى الله عليه وسلم)**.
٥. تحريم نقل الجنائز المتغيرة.
٦. التذكرة في إحياء مجد العترة.
٧. التذكرة لأمجد الخيرة.
٨. التنبه في تحريم التشبه بين الرجال والنساء.
٩. تنزيه التنزيل في إثبات صيانة المصحف الشريف من النسخ والنقص والتحريف.
١٠. توحيد أهل التوحيد في جمع كلمة المسلمين على الأصول الاعتقادية.
١١. ثقات الرواة في أسماء المحدثين القدماء الذين تزكى كل واحد منهم بعدلين.
١٢. الجامعة في تفسير سورة الدلائل والمسائل.
١٣. رواشح الفيوض في فن العروض وأوزان بحور الشعر.
١٤. فيض الباري في إصلاح منظومة السبزواري في الفلسفة (أرجوزة).
١٥. ما هو نهج البلاغة.
١٦. المعارف العالية.
١٧. المعجزات الخالدة في وجوه إعجاز القرآن وشرح أسراره وحل طلاسمه.
١٨. المنظومة الكمالية في تقرير نظرية الاستكمال وقواعدها.

١٩. مواهب المشاهدة في أصول العقائد (منظومة).
٢٠. نهضة الحسين أو سلسلة حوادث تاريخية حول فاجعة الإمام الحسين بن علي.
٢١. الهيئة والإسلام.
٢٢. وجوب صلاة الجمعة إمام عادل.

د.هاني العمد (-) / الأردن

١. أغانينا الشعبية في الضفة الشرقية من الأردن.
٢. الأمثال الشعبية الأردنية.
٣. السياسة الثقافية في الأردن.
٤. دراسات في كتب التراجم والسير.
٥. المراثي الشعبية الأردنية (البكائيات)، ج١.
٦. معجم النابهين في جنوبي بلاد الشام: فلسطين والأردن، ج١ (١٠٠١-١٣٠٠هـ، ٦٢٢-١٨٨٢م).
٧. أدب الكتابة والتأليف عند العرب (نظرة عامة).
٨. مقومات مناهج التأليف العربي في مقدمات المؤلفين (الأدب).

حرف (و)

وليم نظير (-) / مصر

١. الزراعة في مصر الإسلامية.
٢. المرأة في تاريخ مصر القديمة.
٣. الثروة الحيوانية عند قدماء المصريين.
٤. الثروة النباتية عند قدماء المصريين.
٥. العادات المصرية بين الأمس واليوم.
٦. الزراعة القديمة.
٧. تاريخ الزراعة الفرعونية.

وجيه السمان (١٩١٣م-١٩٩٣م) / سوريا

١. الصواريخ والأقمار الصناعية.
٢. قصة الذرة.
٣. جسم الإنسان العجيب.
٤. أوبنهايمر صانع القنبلة الذرية.
٥. قصة العناصر.
٦. الفيزياء العامة والتجريبية/ ترجمة (٨ أجزاء)، بالاشتراك.

٧. الكترونيات الدقة (ترجمة/ بالمشاركة)، جزآن.
٨. صحة المحيطات (ترجمة).
٩. معجم ماك غروهيل للمصطلحات العلمية والتقنية/ بالاشتراك (ترجمة).
١٠. كتاب في الفلك.
١١. الطاقة.
١٢. قصة المادة.
١٣. هيزنبرغ.
١٤. الحاسبات في أعمالها.

وداد سكاكيني (١٩١٤م-١٩٩١م) / لبنان

١. الخطرات.
٢. مرايا الناس (قصص).
٣. بين النيل والنخيل.
٤. إنصاف المرأة.
٥. أمهات المؤمنين وبنات الرسول.
٦. نقاط على الحروف.
٧. أقوى من السنين (قصص).
٨. نساء شهيرات من الشرق والغرب/ مشاركة.
٩. سابقات العصر وعياً وسعياً وفناً.
١٠. مي زيادة في حياتها وآثارها.
١١. عمر فاخوري.
١٢. مذكرات أم.
١٣. نفحات إسلامية ومصابيح لاتنطفئ.
١٤. وجوه عربية على ضفاف النيل.
١٥. مصر كما عرفتها.
١٦. أروى بنت الخطوب.
١٧. العاشقة المتصوفة (رابعة العدوية).
١٨. الحب المحرم (رواية).
١٩. الستار المرفوع.
٢٠. سواد في بياض.
٢١. نفوس تتكلم.
٢٢. قاسم أمين.
٢٣. شوك في الحصيد.
٢٤. سطور تتجاوب.

وليد الجادر (١٩٣٨م-١٩٩٤م) / العراق

١. الملابس الشعبية في العراق.
٢. الأزياء والحلي عند الآشوريين.
٣. الحرف والصناعات اليدوية في العصر الآشوري المتأخر
٤. الأزياء الشعبية في العراق.
٥. الفنون العراقية القديمة (مشاركة).
٦. عصور ما قبل التاريخ (مشاركة).
٧. طرق التنقيبات الآثارية (مشاركة).
٨. راحل لم يرحل (في سيرة أخيه خالد).
٩. المعتقدات الدينية في بلاد وادي الرافدين (مشاركة).
١٠. الديانة عند البابليين (ترجمة).
١١. تقنيات تلو (ترجمة)، جزأن.

وديع فلسطين (١٩٢٣م-) / مصر

١. قضايا الفكر في الأدب المعاصر.
٢. القاهرة.
٣. فن استقاء الأنباء (ترجمة).
٤. فن العلاقات العامة.
٥. على درب الحرية (ترجمة).

د.يحيى الدرديري (-١٩٥٤م) / مصر

١. مكانة العلم في القرآن.
٢. التعاون.
٣. كيف نعلم القرآن لأبناء المسلمين.
٤. حياة محمد.
٥. هداية القرآن لنبي الإنسان.
٦. الطريق.
٧. أركان الإسلام.
٨. الصوم.
٩. أعرف دينك.

د.يوسف عز الدين (١٩٢٢م-) / العراق

١. في ضمير الزمن (شعر).
٢. الشعر العراقي: (أهدافه وخصائصه في القرن التاسع عشر).
٣. الشعر العراقي الحديث وأثر التيارات السياسية والاجتماعية فيه.
٤. مخطوطة شعر الأخرس (تحقيق).
٥. داود باشا ونهاية المماليك في العراق.

٦. في الأدب العربي الحديث (مقالات وبحوث).
٧. لهاث الحياة (شعر).
٨. خيري الهنداوي: (حياته وشعره).
٩. النصرة في أخبار البصرة (تحقيق).
١٠. الزهاوي الشاعر القلق.
١١. مخطوطات عربية في مكتبة صوفية.
١٢. من رحلة الحياة (مجموعة شعرية).
١٣. الاشتراكية والقومية وأثرهما في الشعر الحديث.
١٤. فهمي المدرس من رواد الفكر الحديث.
١٥. بواعث اليقظة الفكرية في الأدب العربي.
١٦. نظام الإدارة في القرن التاسع عشر.
١٧. المطالعة العربية.
١٨. المثاني ومحمد الهاشمي (حياته وشعره).
١٩. شعر العراق الاجتماعي.
٢٠. ألحان (ديوان شعر).

د.يوسف حَبي (١٩٤٠م-٢٠٠٢م) / العراق

١. أديرة الموصل.
٢. دير الرهبان هرمزد.
٣. كنائس الموصل.
٤. علوم البابليين (ترجمة).
٥. اسحق بن حنين.
٦. أصالة السريانية ومساهمتها في البناء الحضاري.
٧. البطريق يوسف عمانوئيل الثاني.
٨. حنين بن اسحق.
٩. الدير الأعلى وكنيسة الطاهرة مريم: (نبذة تاريخية).
١٠. دير ماركوركيس (في جوار الموصل).
١١. فهارس المخطوطات السريانية في العراق (جزآن).
١٢. فهرس المؤلفين (تحقيق).
١٣. قواعد اللغة السريانية عبر العصور.
١٤. كتاب المولودين لحنين بن اسحق (تحقيق).
١٥. معجمات اللغة السريانية.
١٦. وثائق عن تاريخ المعهد الكهنوتي البطريركي الكلداني.
١٧. كنيسة المحبة.
١٨. الكنيسة والسلام.
١٩. يسوع حياتي.

٢٠. طريق الفرج (ترجمة).
٢١. الإنسان في أدب وادي الرافدين.
٢٢. علم آثار بلاد الرافدين.
٢٣. كنيسة المشرق.
٢٤. ملحمة الثمانين (مجموعة شعر).
٢٥. الدلائل للحسن بن بهلول (تحقيق).
٢٦. رحلة اولفيية إلى العراق (ترجمة).
٢٧. تواريخ سريانية (ترجمة).
٢٨. قصائد ايطالية (ترجمة).
٢٩. مجامع كنيسة المشرق (ترجمة).

يحيى حقي (١٩٠٥م-١٩٩٢م) / مصر

١. قنديل أم هاشم (قصة).
٢. دماء وطين (قصة).
٣. أم العواجز (قصة).
٤. عنتر وجولييت (قصة).
٥. صح النوم (رواية).
٦. خليها على الله، في جزأين.
٧. خطوات في النقد.
٨. فجر القصة المصرية.
٩. فكرة فابتسامة.
١٠. دمعة فابتسامة.
١١. عطر الأحباب.
١٢. حقيبة في يد مسافر.
١٣. تعال معي إلى الكونسير.
١٤. يا ليل يا عين.
١٥. أنشودة البساطة.
١٦. دكتور كنوك (مسرحية مترجمة).
١٧. العصفور الأزرق (مسرحية مترجمة).
١٨. الأب الضليل (رواية مترجمة).
١٩. البلطة (رواية مترجمة).
٢٠. لاعب الشطرنج (رواية مترجمة).
٢١. طونيو كروجر (رواية مترجمة).
٢٢. القاهرة (ترجمة).
٢٣. الفراش الشاعر.
٢٤. من فيض الكريم.

٢٥. كناسة الدكان.
٢٦. سارق الكحل.
٢٧. البوسطجي.
٢٨. ناس في الظل.
٢٩. مدرسة المسرح.
٣٠. تراب الميري.
٣١. هموم ثقافية.
٣٢. الطائر الأزرق.

يعقوب عويدات (البدوي الملثم) (١٩٠٩م-١٩٧١م) / فلسطين

١. إسلام نابليون.
٢. الناطقون بالضاد في أمريكا الجنوبية.
٣. أعلام الفكر والأدب في فلسطين.
٤. رسائل إلى ولدي خالد.
٥. عرار شاعر الأردن (يعني مصطفى التل).
٦. إبراهيم طوقان في وطنياته ووجدانياته.
٧. سليمان البستاني والإلياذة.
٨. القافلة المنسية.
٩. عبد العزيز الرشيد مؤرخ الكويت.
١٠. عيسى اسكندر المعلوف (المؤرخ الموسوعي).
١١. عرس ومأتم.

يوسف فرعون - توفي في أواسط القرن التاسع عشر) / سوريا

١. رسالة في علم البيطارية.
٢. رسالة في الطب البيطري.
٣. التحفة الفاخرة في هيئة الأعضاء الظاهرة (طب بيطري).
٤. التوضيح لألفاظ التشريح (طب بيطري).
٥. تحفة الرياض في كليات الأمراض (طب بيطري).
٦. المادة الطبية البيطرية.
٧. منتهى البراح في علم الجراح.
٨. نزهة الأنام في التشريح العام.
٩. روضة الأذكياء في علم الفسيولوجيا.
١٠. نزهة الرياض في علم الأمراض.
١١. غاية المرام في الأدوية والإسقام.

يعقوب صروف (١٨٥٢م-١٩٢٧م) / لبنان

١. سر النجاح (ترجمة).

٢. رواية فتاة مصر.
٣. رواية أمير لبنان.
٤. رواية فتاة الفيوم.
٥. رجال المال والأعمال.
٦. الرواد.
٧. بسائط علم الفلك وصور السماء (ترجمة).
٨. العلم والعمران.
٩. فصول في التاريخ الطبيعي من مملكتي النبات والحيوان.
١٠. أعلام المقتطف.
١١. سير الأبطال القدماء والعظماء (ترجمة).
١٢. وصف كتاب السموم لجابر بن حيان.
١٣. رواية أميرة انكلترا.
١٤. الحروب المقدسة (ترجمة).
١٥. الحكمة الإلهية (ترجمة).

يوسف اسعد داغر (١٨٩٩م-١٩٨١م) / لبنان

١. ٣٥٠ مصدراً عن دراسة أبي العلاء المعري.
٢. بولونيا بين الماضي والحاضر.
٣. الدعاوة والنشر على ضوء علم النفس الحديث وعلم الاجتماع.
٤. فهارس المكتبة العربية في الخافقين.
٥. دليل الاعارب في علم الكتب وفن المكاتب.
٦. انهلي – رواية رمزية من روائع الأدب البولوني (ترجمة).
٧. الديمقراطية في المكتبة العربية.
٨. مصادر الدراسة الأدبية:
- الجزء الأول، الأدب الجاهلي والإسلامي.
- الجزء الثاني والثالث والرابع (دراسات في أعلام النهضة المتوفين بين ١٨٠٥م-١٩٧٨م).
٩. التوثيق التربوي (مفهومه، أهدافه، مؤسساته).
١٠. الأصول العربية للدراسات السودانية.
١١. الأصول العربية للدراسات اللبنانية.
١٢. تاريخ الحضارات العام (٧ مجلدات).
١٣. محاضرات حول علم المكتبات وفن إدارتها الحديث.
١٤. معجم الصحافة اللبنانية بين (١٨٥٨م-١٩٧٥م).
١٥. معجم الرواية والقصة في (لبنان- سوريا- العراق- مصر).
١٦. معجم الأسماء المستعارة وأصحابها من الكتاب العرب في العصر الحديث.

١٧. القصة الروسية في الأدب العربي.
١٨. المهاجرة في لبنان (بعض ما قيل فيها وما جاء عنها في الأدب العربي الحديث).
١٩. في الأدب المقارن.
٢٠. وجهاً لوجه مع الاتحاد السوفيتي.
٢١. العذراء مريم في المكتبة العربية.
٢٢. حول المؤتمر الثقافي الإسلامي.
٢٣. الاغتراب والهجرة في لبنان.
٢٤. فهارس تاريخ ابن خلدون.
٢٥. سلسلة الببلوغرافيات الخاصة.
٢٦. معجم المسرحية العربية والمعربة.
٢٧. الأصول الفنية لتحليل الوثائق وفهرسة الكتب والدوريات في البلاد العربية.
٢٨. قاموس الصحافة اللبنانية.
٢٩. معجم فرنسي عربي.
٣٠. فهرس كتاب مروج الذهب.
٣١. المؤلفون اللبنانيون باللغات العربية والفرنسية واليونانية واللاتينية.
٣٢. تاريخ دار الكتب اللبنانية وحكاية تأسيسها.

د.يوسف محمد أحمد طه زيدان (١٩٥٨م-) / مصر

١. المقدمة في التصوف، لأبي عبد الرحمن السلمي (تقديم وتحقيق).
٢. عبد الكريم الجيلي فيلسوف الصوفية.
٣. الفكر الصوفي عند عبد الكريم الجيلي (دراسة مقارنة).
٤. شرح فصول أبقراط لابن النفيس (دراسة وتحقيق).
٥. شعراء الصوفية المجهولون.
٦. ديوان عبد القادر الجيلاني (دراسة وتحقيق).
٧. ديوان عفيف الدين التلمساني (دراسة وتحقيق).
٨. قصيدة النادرات العينية للجيلي، مع شرح النابلسي (تحقيق).
٩. الطريق الصوفي وفروع القادرية بمصر.
١٠. عبد القادر الجيلاني، باز الله الأشهب.
١١. رسالة الأعضاء، لابن النفيس (تحقيق).
١٢. المختصر في علم أصول الحديث النبوي، لابن النفيس (تحقيق).
١٣. المختار من الأغذية، لابن النفيس (دراسة وتحقيق).
١٤. شرح مشكلات الفتوحات المكية لعبد الكريم الجيلي (دراسة وتحقيق).
١٥. فوائح الجمال وفواتح الجلال، لنجم الدين كبرى (دراسة وتحقيق).
١٦. التراث المجهول (إطلالة على عالم المخطوطات).

١٧. فهرس مخطوطات جامعة الإسكندرية (١٧٠٠ مخطوطة)/ جزأين.
١٨. نوادر المخطوطات بمكتبة بلدية الاسكندرية.
١٩. فهرس مخطوطات رفاعة الطهطاوي (١٤٥٠ مخطوطة)/ ٣ أجزاء.
٢٠. فهرس مخطوطات بلدية الإسكندرية (٥٠٠ مخطوطة).
٢١. بدائع المخطوطات القرآنية بالإسكندرية.
٢٢. التقاء البحرين (نصوص نقدية).
٢٣. فهرس مخطوطات أبي العباس المرسي.
٢٤. حي بن يقظان (أربع صيغ تراثية).
٢٥. المتواليات: (دراسة ونصوص في التصوف).
٢٦. المتواليات: (دراسة ونصوص في تاريخ العلوم).
٢٧. المتواليات: (دراسة ونصوص في المتصل التراثي المعاصر).
٢٨. المتواليات: (مقالات في الإشكاليات الزائفة).
٢٩. خطوط مشاهير الإسلام.
٣٠. الوريقات في المنطق لابن النفيس (تحقيق ودراسة).

يوسف السباعي (١٩١٧م-١٩٧٨م) / مصر

١. أطياف (قصة).
٢. اثنتا عشر امرأة (قصة).
٣. يا أمة ضحكت (قصة).
٤. هذه الحياة (قصة).
٥. ليلة خمر (قصة).
٦. نفحات من الإيمان (قصة).
٧. همسة عابرة (قصة).
٨. أرض النفاق (رواية).
٩. نائب عزرائيل (رواية).
١٠. بين الأطلال (رواية).
١١. جفت الدموع (رواية).
١٢. ليل له آخر (رواية).
١٣. إني راحلة (رواية).
١٤. السقامات (رواية).
١٥. البحث عن جسد (رواية).
١٦. فديتك يا ليلى (رواية).
١٧. رقد قلبي (رواية).
١٨. طريق العودة (رواية).
١٩. نادية (رواية).
٢٠. نحن لا نزرع الشوك (رواية).

٢١. لست وحدك (رواية).
٢٢. ابتسامة على شفتيه (رواية).
٢٣. أم رتيبة (مسرحية).
٢٤. وراء الستار (مسرحية).
٢٥. جمعية قتل الزوجات (مسرحية).
٢٦. أقوى من الزمن (مسرحية).
٢٧. من حياتي (سيرة ذاتية).
٢٨. خبايا الصدور (قصة).
٢٩. اثنا عشر رجلاً (قصة).
٣٠. في موكب الهوى (قصة).
٣١. من العالم المجهول (قصة).
٣٢. هذه النفوس (قصة).
٣٣. مبكى العشاق (قصة).
٣٤. بين أبو الريش وجنينية ناميش (قصص).
٣٥. هذا هو الحب (قصص).
٣٦. صور طبق الأصل (قصص).
٣٧. شمار الليالي (قصص).
٣٨. الشيخ زغرب وآخرون (قصص).
٣٩. ست نساء وستة رجال (قصص).
٤٠. ليال ودموع (قصص).
٤١. العمر لحظة (قصص).
٤٢. اذكريني (رواية).
٤٣. إني راحلة (رواية).
٤٤. أيام تمر (مقالة).
٤٥. لطمات وكلمات (مقالة).
٤٦. أيام مشرقة (مقالة).
٤٧. أيام وذكريات (مقالة).
٤٨. أيام من عمري (مقالة).
٤٩. من واء النعيم (مقالة).
٥٠. أيام عبد الناصر (مقالة).
٥١. طائر بين المحيطين (مقالة).

ياسين خليل (١٩٣٤م-١٩٨٦م) / العراق

١. مبادئ عامة في التحليل البنيوي للغة.
٢. نظرية أرسطو المنطقية.
٣. مقدمة في علم المنطق.
٤. مقدمة في الفلسفة المعاصرة.

٥. منطق البحث العلمي.
٦. التراث العلمي العربي.
٧. الطب والصيدلة عند العرب.
٨. العلوم الطبيعية عند العرب.
٩. القومية والاشتراكية.
١٠. منطق اللغة.
١١. نظرية التعريف والدراسة العلمية.
١٢. الشباب والتيارات الفكرية.
١٣. الايدولوجيا العربية.
١٤. منطق المعرفة العلمية.
١٥. نظرية القياس المنطقية.
١٦. منطق المعرفة العلمية.
١٧. المفاهيم القومية والاشتراكية.

يحيى الخشاب (-١٩٨٥م) / مصر

١. التقاء الحضارتين العربية والفارسية.
٢. إيران في عهد الساسانيين.
٣. سفرنامه لناصر خسرو (تعريب).

يوسف عبود (١٩٠٩م-١٩٨٩م) / العراق

١. الكيمياء غير العضوية.
٢. الكيمياء الفلزية.
٣. الكيمياء اللافلزية.
٤. مستقبل العراق الصناعي.
٥. ذكريات طالب في برلين.
٦. الكيمياء الصناعية.
٧. صناعة تمور الزهدي.
٨. مشروع إنماء الثروة الوطنية في العراق.

يونس إبراهيم السامرائي (١٩٣٤م-١٩٩٠م) / العراق

١. الإسلام والقومية العربية.
٢. الأزياء الشعبية في سامراء.
٣. تاريخ الدور قديماً وحديثاً.
٤. تاريخ عشائر سامراء.
٥. تاريخ مدينة سامراء.

٦. تاريخ علماء سامراء.
٧. الكنايات العامة في سامراء.
٨. مخطوطات سامراء.
٩. ثورة العشرين في سامراء.
١٠. القراء البغداديون.
١١. تاريخ علماء بغداد في القرن الرابع عشر الهجري.
١٢. مجالس بغداد.
١٣. لا صلح مع إسرائيل.
١٤. علماء العرب في شبه القارة الهندية.
١٥. قبائل العراق.
١٦. خطط بغداد الحديثة.
١٧. تاريخ الأوقاف في العراق.
١٨. وفيات بغداد.
١٩. موسوعة الفتاوي الإسلامية.
٢٠. تاريخ مساجد بغداد.

يحيى محمود الساعاتي (١٩٤٦م-) / السعودية

١. أبو محمد البطال.
٢. حركة التأليف والنشر في المملكة العربية والسعودية.
٣. مؤلفات ومراجع عن المملكة العربية السعودية/ مشاركة.
٤. الوقف وبنية المكتبة العربية استبطان للموروث الثقافي.
٥. إهداء الطائف من أخبار الطائف لحسن بن علي العجيمي (تحقيق).
٦. مخطوطات جامعة الرياض/ مشاركة (٧ أجزاء).
٧. ببليوجرافية مختارة من أعمال حمد الجاسر المتعلقة بالجزيرة العربية.

يعقوب سركيس (١٨٧٥م-١٩٥٩م) / العراق

١. تلو (أي تل هوارة).
٢. شهداء حلب.
٣. التتن والقهوة في العراق.
٤. مباحث عراقية في الجغرافية والتاريخ والآثار خطط بغداد/ ٣ أجزاء.

يوسف يعقوب مسكوني (١٩٠٣م-١٩٧١م) / العراق

١. الألحان والتراتيل الآرامية والعربية في كنائس البلاد العربية الشرقية.
٢. تاريخ سني ملوك الأرض والأنبياء لحمزة بن الحسن الأصفهاني (تقديم).
٣. ذكرى الصديق تدوم إلى الأبد.

٤. رسالة يعقوب بن إسحاق الكندي في حوادث الجو (تحقيق).
٥. رسائل في النحو والصرف (تحقيق/ مشاركة)، وتتألف من:
١. تمام فصيح الكلام لابن فارس.
٢. الحدود في النحو للرماني.
٣. منازل الحروف للرماني أيضاً.
٦. سبط ابن التعاويذي.
٧. شخصيات القدر: (الشخصيات العربية)/ مشاركة.
٨. فتح العرب الصين ومعركة (طلس أو الطلخ) (ترجمة).
٩. الفاضل في صفة الكامل لمحمد بن احمد بن إسحاق الوشاء (تحقيق).
١٠. مدن العراق القديمة (ترجمة).
١١. من عبقريات إنسان القرن التاسع عشر عند العرب، جزآن.
١٢. نصارى كسكر وواسط قبل الإسلام.

د.يوسف القرضاوي (١٩٢٦م-) / مصر

١. الاجتهاد في الشريعة الإسلامية مع نظرات تحليلية في الاجتهاد المعاصر.
٢. الإسلام الذي ندعو إليه.
٣. الإسلام بين شبهات الضالين وأكاذيب المفترين.
٤. الإسلام حضارة الغد.
٥. الإسلام والعلمانية وجهاً لوجه: (رد عملي على فؤاد زكريا وجماعة العلمانيين).
٦. الإمام الغزالي بين مادحيه وناقديه.
٧. الأمة الإسلامية: (حقيقة لا وهم).
٨. أولويات الحركة الإسلامية في المرحلة القادمة.
٩. الإيمان والحياة.
١٠. أين الخلل؟
١١. بيع المرابحة للآمر بالشراء كما تجريه المصارف الإسلامية (دراسة في ضوء النصوص والقواعد الشرعية).
١٢. بينات الحل الإسلامي وشبهات العلمانيين والمتغربين.
١٣. التربية الإسلامية ومدرسة حسن البنا.
١٤. تفسير سورة الرعد.
١٥. التوكل.
١٦. تيسير الفقه في ضوء القرآن والسنة (فقه الصيام).
١٧. ثقافة الداعية.
١٨. الثقافة العربية الإسلامية بين الأصالة والمعاصرة.
١٩. جيل النصر المنشود.

٢٠. حقيقة التوحيد.
٢١. الحل الإسلامي (فريضة وضرورة).
٢٢. الحلال والحرام في الإسلام.
٢٣. الحلول المستوردة وكيف جنت على أمتنا.
٢٤. الحياة الربانية والعلم.
٢٥. الخصائص العامة للإسلام.
٢٦. درس النكبة الثانية: (لماذا انهزمنا وكيف ننتصر).
٢٧. الرسول والعلم.
٢٨. شريعة الإسلام: (خلودها وصلاحها للتطبيق في كل زمان ومكان).
٢٩. شمول الإسلام في ضوء شرح علمي مفصل للأصول العشرين للإمام حسن البنا.
٣٠. الصبر في القران الكريم.
٣١. الصحوة الإسلامية بين الاختلاف المشروع والتفرق المذموم.
٣٢. الصحوة الإسلامية بين الجحود والتطرف.
٣٣. الصحوة الإسلامية وهموم الوطن العربي والإسلامي.
٣٤. ضوء النصوص والقواعد الشرعية.
٣٥. ظاهرة الغلو في التكفير.
٣٦. عالم وطاغية: (سعيد بن جبير والحجاج بن يوسف).
٣٧. العبادة في الإسلام.
٣٨. العقل والعلم في القرآن الكريم.
٣٩. عوامل السعة والمرونة في الشريعة الإسلامية.
٤٠. غير المسلمين في المجتمع الإسلامي.
٤١. فتاوي معاصرة للمرأة والأسرة المسلمة.
٤٢. الفتوى بين الانضباط والتسيب.
٤٣. الفقه الإسلامي بين الأصالة والتجديد.
٤٤. فقه الزكاة: (دراسة مقارنة لأحكامها وفلسفتها في ضوء القرآن والسنة).
٤٥. فوائد البنوك هي الربا الحرام.
٤٦. قضايا إسلامية معاصرة على بساط البحث.
٤٧. كيف نتعامل مع السنة النبوية (معالم وضوابط).
٤٨. لقاءات ومحاورات حول قضايا الإسلام والعصر.
٤٩. لماذا الإسلام؟
٥٠. ما حاجتنا إلى الاجتهاد في الإسلام.
٥١. مأساة الخليج مأساة الكويت مأساة الظلم.
٥٢. مدخل لدراسة الشريعة الإسلامية.

٥٣. المرجعية العليا في الإسلام للقرآن والسنة (ضوابط ومحاذير في الفهم والتفسير).
٥٤. مسلمة الغد.
٥٥. المسلمون قادمون.
٥٦. مشكلة الفقر وكيف عالجها الإسلام.
٥٧. ملامح المجتمع المسلم الذي تنشده.
٥٨. من اجل صحوة راشدة تجدد الدين وتنهض بالدنيا.
٥٩. المنتقى من كتاب الترغيب للمنذري (تحقيق).
٦٠. موقف الإسلام من الإلهام والكشف والرؤى ومن التمائم والكهانة والرقى.
٦١. الناس والحق.
٦٢. نحو وحدة فكرية للعاملين في الإسلام في ضوء شرح علمي مفصل للأصول العشرين للشهيد حسن البنا.
٦٣. نساء مؤمنات.
٦٤. النية والإخلاص.
٦٥. واجب الشباب المسلم اليوم.
٦٦. وجود الله.
٦٧. الوقت في حياة المسلم.

يوسف الشاروني (١٩٢٤م-) / مصر

١. العشاق الخمسة (قصة قصيرة).
٢. رسالة إلى امرأة (قصة قصيرة).
٣. حلاوة الروح (قصة قصيرة).
٤. مطاردة منتصف الليل (قصة قصيرة).
٥. أخر العنقود (قصة قصيرة).
٦. الأم والوحش (قصة قصيرة).
٧. الكراسي الموسيقية (قصة قصيرة).
٨. المختارات (قصة قصيرة).
٩. المجموعة القصصية الكامل جزآن.
١٠. الضحك حتى البكاء (قصة قصيرة).
١١. المساء الأخير (نثر غنائي).
١٢. دراسات أدبية.
١٣. دراسات في العربي المعاصر.
١٤. دراسات في الحب.
١٥. دراسات في الرواية والقصة القصيرة.
١٦. اللامعقول في الأدب المعاصر.

١٧. الرواية المصرية المعاصرة.
١٨. القصة القصيرة نظرياً وتطبيقياً.
١٩. نماذج من الرواية المصرية.
٢٠. القصة والمجتمع.
٢١. شكوى الموظف الفصيح.
٢٢. الروائيون الثلاثة.
٢٣. رحلتي مع القراءة.
٢٤. القصة القصيرة.
٢٥. رحلتي مع الرواية.
٢٦. مع الدراما.
٢٧. مع الرواية.
٢٨. أدباء مفكرون.
٢٩. القصة تطوراً وتمرداً.
٣٠. مع التراث.
٣١. مع الأدباء.
٣٢. سندباد في عُمان.
٣٣. قصص من التراث العُماني.
٣٤. أعلام من عُمان.
٣٥. في ربوع عُمان.
٣٦. في الأدب العُماني الحديث.
٣٧. عجائب الهند بزرك بن شهريار (تحقيق).
٣٨. أخبار الصين والهند لسليمان التاجر (تحقيق).
٣٩. سبعون شمعة في حياة يحيى حقي (تحقيق).
٤٠. الليلة الثانية بعد الألف (مختارات من القصة النسائية في مصر (تحقيق).
٤١. عشرون قصة حب (مختارات من القصة النسائية) (تحقيق).
٤٢. سينيكا، أوديب (ترجمة).
٤٣. صوفي، تريدويل (ترجمة).
٤٤. جون بولدستون ميدان باركلي (ترجمة).

ملحق الصور

أحسان عباس

أحمد الجدع

إسماعيل الاكوع

أحمد حماد الحسيني

اسماعيل مظهر

أحمد تيمور

د.أحمد عبد الستار الجواري

جليل أبو الحب

بشير الياس اللوس

د. حسني سبح

حارث طه الراوي

حسين فرج زين الدين

حسين عباس العلي

حسين فوزي

خالد محمد خالد

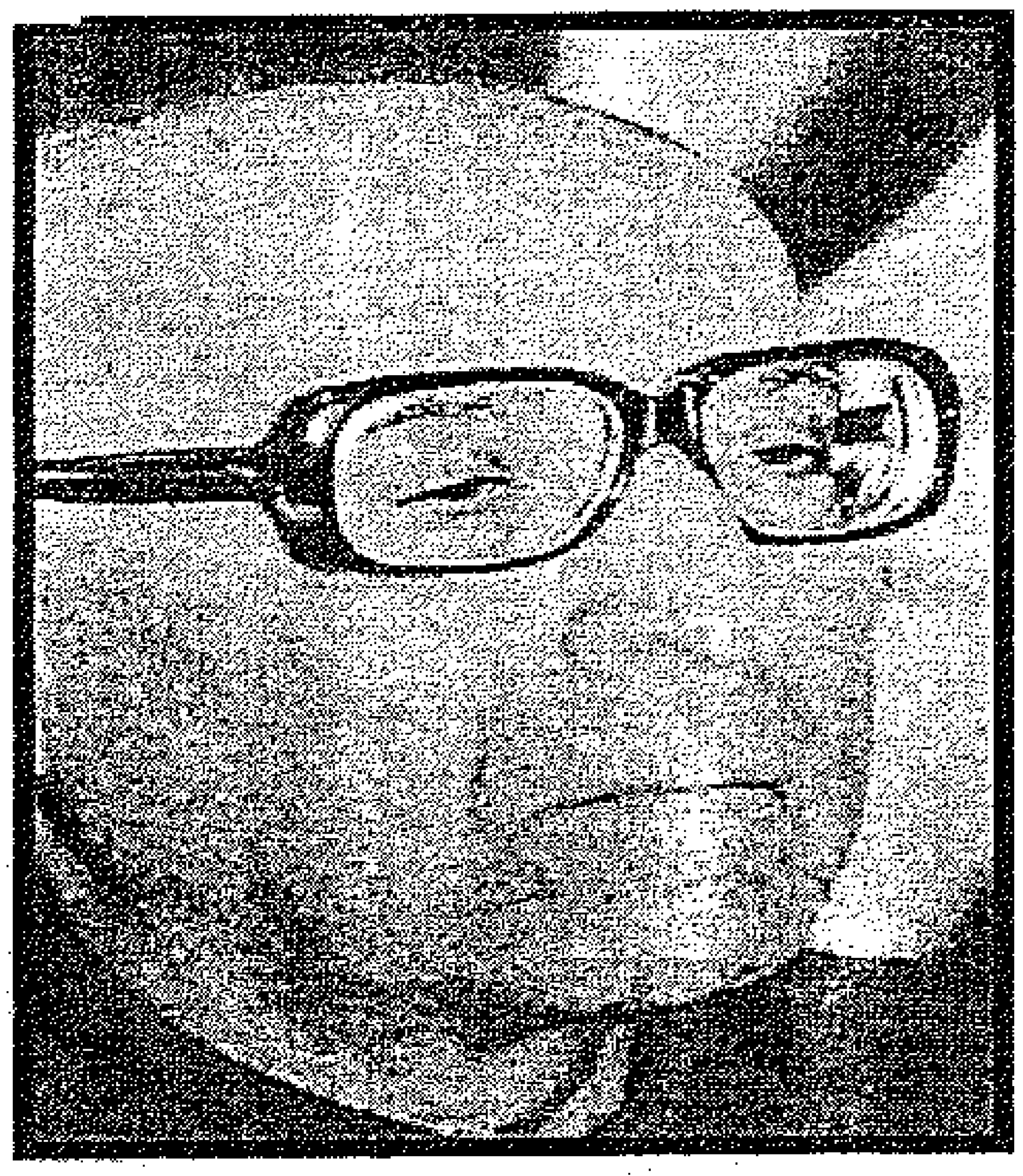

د. زكي مبارك

زكي نجيب محمود

د. صالح أحمد العلي

سلامة موسى

طه الراوي

عادل أبو النصر

عدنان الخطيب

علي الخاقانـي

عبد المحسن صالح

عبد الله النجومـي

عزيز العلي العزي

علي عبد الحسين

عبد الله كنـون

عثمان أمين

عباس محمود العقاد

د. عمر فروخ

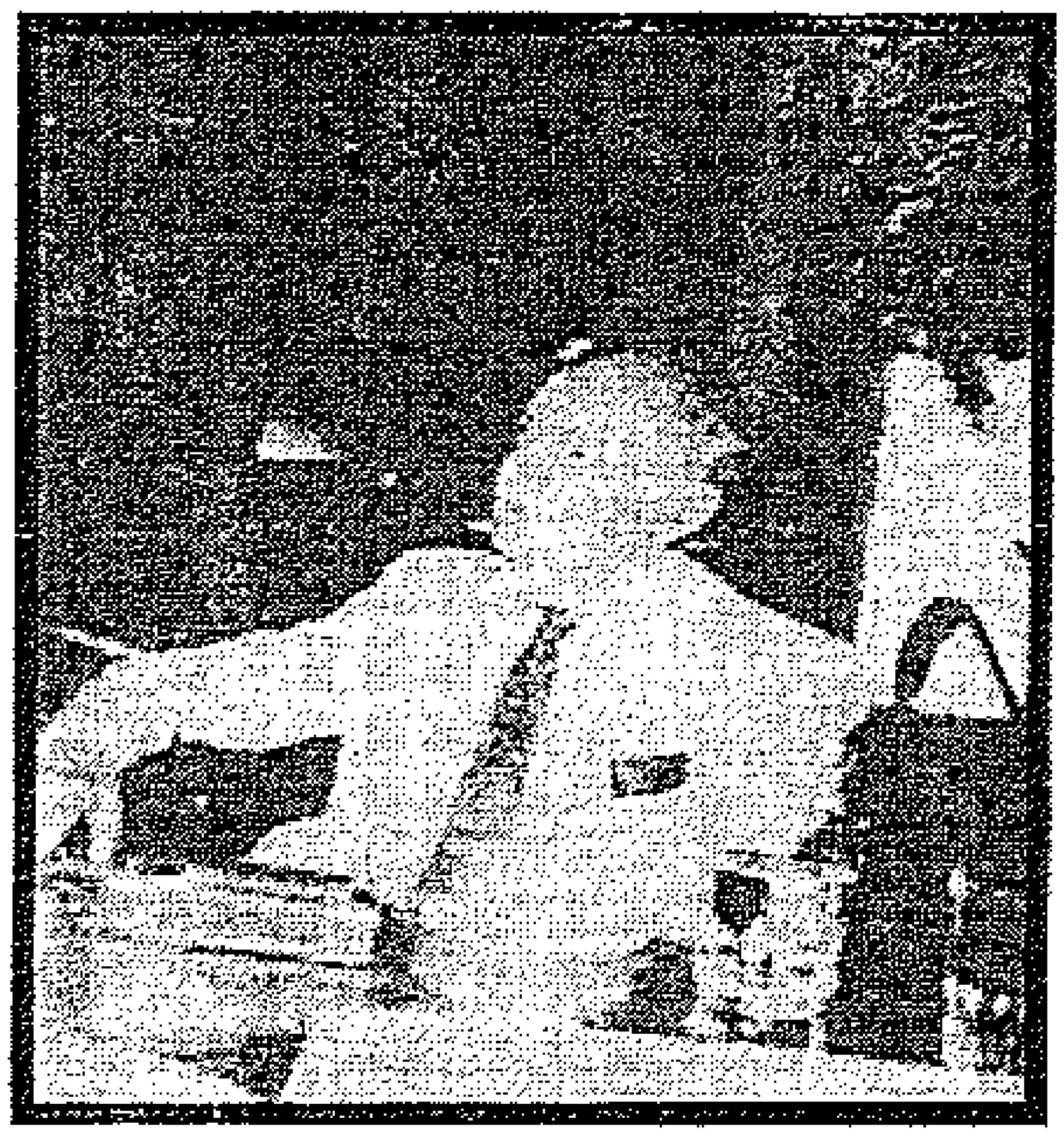

عبد العزيز الدوري

عبد الحليم منتصر

عبد الرحمن البزاز

فريد سامي حداد

د. لويس عوض

كامل مصطفى الشيبي

فؤاد صروف

د. محمود حافظ

ميشيل تكلا

د. محمود الحاج قاسم

د. محمد كامل عياد

محمد عبد الحليم عبد الله

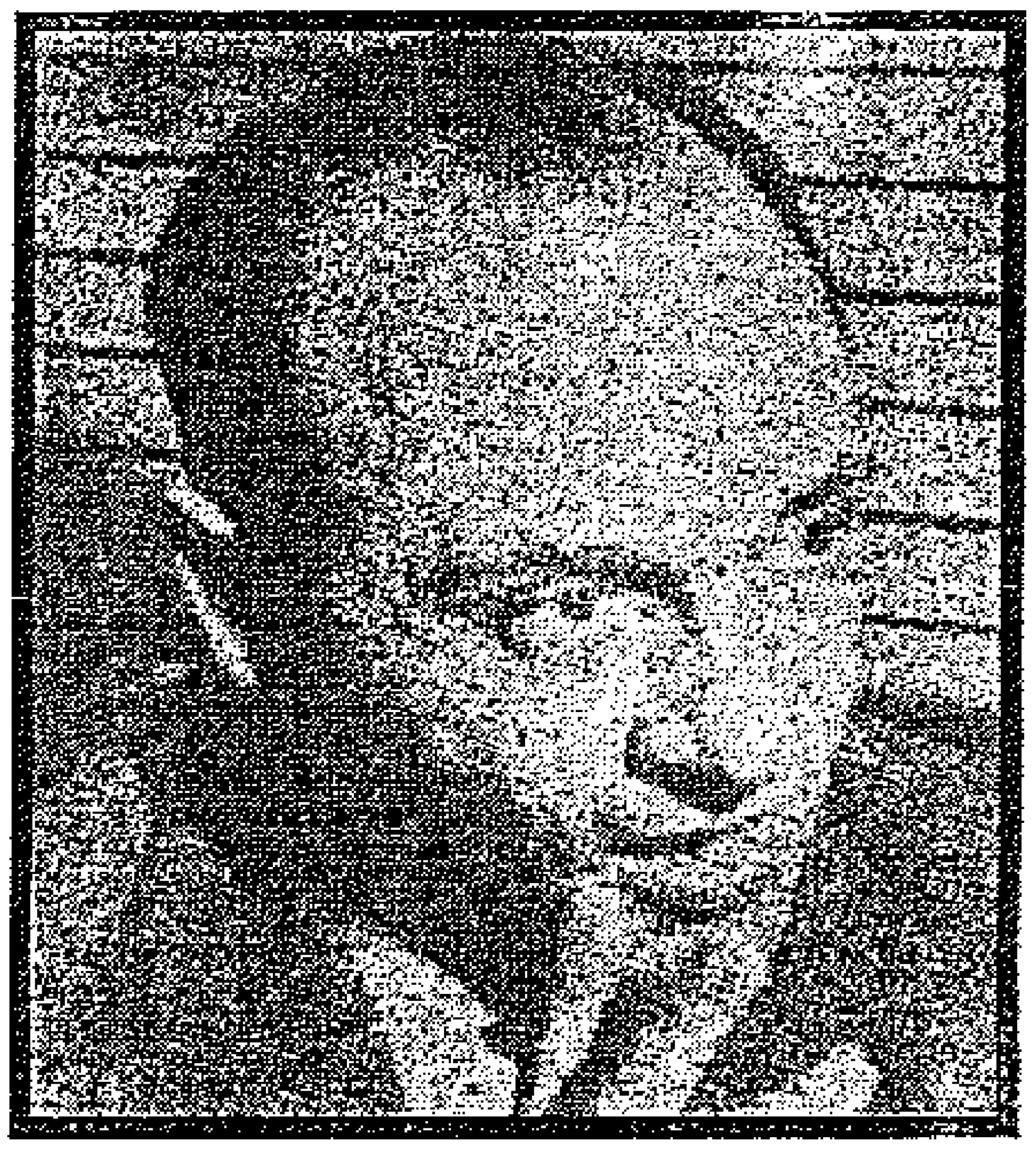

محمود تيمور

د. منصور فهمي

مصطفى الشهابي

نجيب محفوظ

يوسف السباعي

يحيى حقي

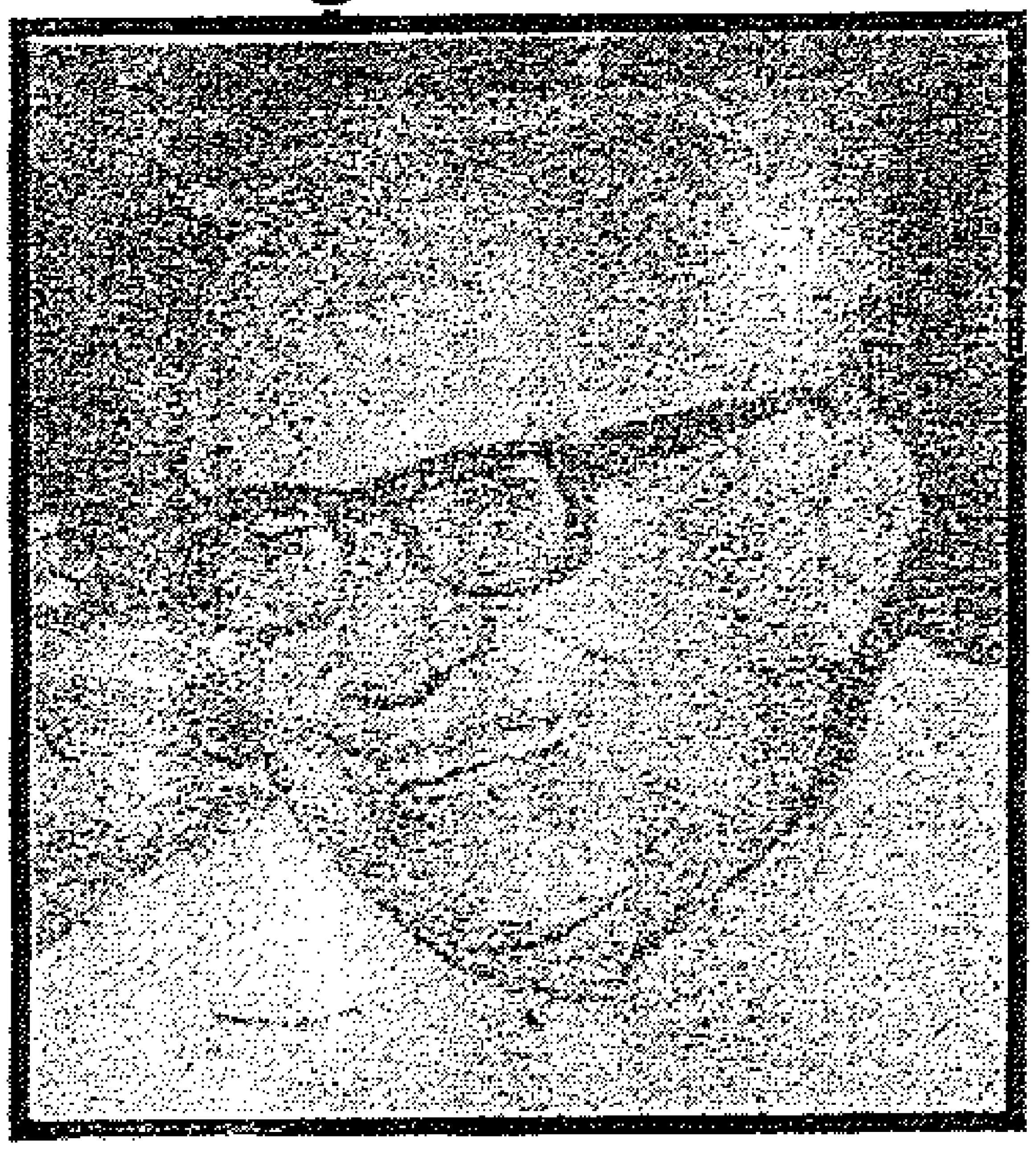

يوسف إدريس

فهرست المؤلفين

حرف (أ):

١. احمد شلبي.	٧
٢. أحمد عطية الله.	٧
٣. أحمد الشرباصي.	٩
٤. أحمد حسين.	١١
٥. أحمد محمد الحوفي.	١٢
٦. إبراهيم الابياري.	١٣
٧. أحمد زكي.	١٤
٨. أحمد مختار العبادي.	١٥
٩. أحمد حسن الزيات.	١٥
١٠. أنيس المقدسي.	١٦
١١. أحمد حسين القفل.	١٧
١٢. أحمد لطفي السيد.	١٧
١٣. أحمد فاضل الخشن.	١٨
١٤. أنور عبد العليم.	١٨
١٥. أحمد حماد الحسيني.	١٨
١٦. إسماعيل ادهم.	١٩
١٧. أحمد الاسكندري.	١٩
١٨. إسعاف النشاشيبي.	٢٠
١٩. إبراهيم بن مراد.	٢١
٢٠. إبراهيم الأحدب.	٢١
٢١. أمين إبراهيم شميل.	٢٢
٢٢. أمين سامي.	٢٢
٢٣. أحمد وصفي زكريا.	٢٣
٢٤. أحمد فخري.	٢٣
٢٥. أحمد حسين الصاوي.	٢٣
٢٦. أحمد الصاوي محمد.	٢٤
٢٧. أحمد فريد الرفاعي.	٢٥
٢٨. أحمد الخشاب.	٢٥
٢٩. أمين سعيد.	٢٦
٣٠. أحمد خيري.	٢٦

٣١. أدهم الجندي.	٢٧
٣٢. أحمد حسن الرشيدي.	٢٧
٣٣. أحمد ندا.	٢٨
٣٤. أمين المعلوف.	٢٨
٣٥. إدوار غالب.	٢٨
٣٦. أكرم فاضل.	٢٩
٣٧. أسد حيدر.	٢٩
٣٨. أحمد حسن الرحيم.	٣٠
٣٩. أحمد عبد الستار الجواري.	٣٠
٤٠. أحمد الجدع.	٣١
٤١. إسماعيل مظهر.	٣٢
٤٢. عيسى اسكندر المعلوف.	٣٣
٤٣. أمين الريحاني.	٣٤
٤٤. أحمد أمين.	٣٦
٤٥. أحمد فؤاد الاهواني.	٣٧
٤٦. إبراهيم عبدة.	٣٩
٤٧. أحمد كمال.	٤٠
٤٨. أمين رويحة.	٤١
٤٩. أنيس منصور.	٤٢
٥٠. أحمد تيمور.	٤٦
٥١. إحسان عباس.	٤٨
٥٢. أحمد فارس الشدياق.	٥٢
٥٣. إبراهيم عبد القادر المازني.	٥٤
٥٤. أحمد عيسى.	٥٥
٥٥. أحمد مطلوب.	٥٦
٥٦. أحمد شوكت الشطي.	٥٧
٥٧. أبو الثناء الالوسي.	٥٩
٥٨. أحمد سوسة.	٦١
٥٩. انستاس ماري الكرملي.	٦٣
٦٠. إبراهيم السامرائي.	٦٦
٦١. أنور الجندي.	٧١
٦٢. أسد رستم.	٧٨
٦٣. إسماعيل ناجي.	٧٨

٦٤. إسماعيل الواعظ.	٧٨
٦٥. إغناطيوس برصوم.	٧٩
٦٦. إغناطيوس رحماني.	٧٩
٦٧. إغناطيوس يعقوب.	٧٩
٦٨. أفرام عبدال.	٨٠
٦٩. أمير بقطر.	٨٠
٧٠. إميل الخوري.	٨٠
٧١. أمين الخوري.	٨١
٧٢. أنور الخطيب.	٨١
٧٣. أنيس النصولي.	٨١
٧٤. أوغسطين مرمرجي.	٨١
٧٥. إبراهيم أنيس.	٨١
٧٦. إبراهيم مدكور.	٨٢
٧٧. احمد رشدي صالح.	٨٢
٧٨. إحسان عبد القدوس.	٨٣
٧٩. احمد بدوي.	٨٥
٨٠. أحمد الجندي.	٨٥
٨١. أحمد الحوفي.	٨٦
٨٢. أحمد السباعي.	٨٧
٨٣. أحمد عبيد.	٨٨
٨٤. أحمد بن ميلاد.	٨٨
٨٥. إسحاق موسى الحسيني.	٨٩
٨٦. أنيس فريحة.	٩٠
٨٧. إبراهيم شوكة.	٩٠
٨٨. إبراهيم الوائلي.	٩١
٨٩. أحمد أنور عمر.	٩٢
٩٠. أحمد الصوفي.	٩٢
٩١. لطفي عبد البديع.	٩٣
٩٢. إبراهيم خورشيد.	٩٣
٩٣. إحسان حقي.	٩٤
٩٤. أحمد حمدي الخياط.	٩٥
٩٥. أحمد سليم سعيدان.	٩٦
٩٦. أمين نخلة.	٩٧

حرف (ب):

١. بدوي أحمد طبانة.	٩٩
٢. بطرس البستاني.	١٠٠
٣. بول غليونجي.	١٠٠
٤. بشير اللوس.	١٠١
٥. باقر أمين الورد.	١٠١
٦. بدري محمد فهد.	١٠٢
٧. بدر شاكز السياب.	١٠٢
٨. بشر فارس.	١٠٣
٩. بلند الحيدري.	١٠٣

حرف (ت

١. توفيق وهبي.	١٠٥
٢. توفيق الحكيم.	١٠٥
٣. توفيق حسين.	١٠٨
٤. توفيق الفكيكي.	١١٠
٥. تمام حسان.	١١١

حرف (ج

١. جليل أبو الحب.	١١٣
٢. جعفر الخليلي.	١١٣
٣. جبرائيل جبور.	١١٥
٤. جورج لِيان.	١١٦
٥. جمال الدين الالوسي.	١١٨
٦. جعفر خصباك.	١١٧
٧. جمال الدين الشيال.	١١٨
٨. جواد علي.	١١٩
٩. جعفر الخياط.	١٢٠
١٠. جلال الحنفي.	١٢١
١١. جلال مظهر.	١٢٢
١٢. جرجي زيدان.	١٢٣
١٣. جميل صليبا.	١٢٤
١٤. جورج حنا.	١٢٥
١٥. جورج شحاتة قنواتي.	١٢٦
١٦. جمال حمدان.	١٢٦

١٧. جبران خليل جبران.	١٢٧
١٨. جعفر شبر.	١٢٨
١٩. جميل صدقي الزهاوي.	١٢٩
٢٠. جميل سعيد.	١٢٩
٢١. جبور عبد النور.	١٣١
٢٢. جليل العطية.	١٣١

حرف (ح):

١. حسن إبراهيم حسن.	١٣٣
٢. حسن الهراوي.	١٣٣
٣. حمزة فتح الله.	١٣٣
٤. حسين فوزي.	١٣٣
٥. حامد عبد القادر.	١٣٥
٦. حسن توفيق العدل.	١٣٥
٧. حسين علي محفوظ.	١٣٥
٨. حسن العطار.	١٣٧
٩ حنا خباز.	١٣٨
. . حسني سبح.	١٣٨
١١. حسن سعيد الكرمي.	١٣٩
١٢. حامد البازي.	١٤٠
١٣. حمدي عبد الله الاعظمي.	١٤٠
١٤. حمد الجاسر.	١٤١
١٥. حسين مؤنس.	١٤٤
١٦. حازم البكري.	١٤٦
١٧. حاتم عبد الصاحب الكعبي.	١٤٦
١٨. حسن حسني عبد الوهاب.	١٤٦
١٩. حسني فرج زين الدين.	١٤٧
٢٠. حمدي حافظ.	١٤٩
٢١. حبيب جاماتي.	١٤٩
٢٢. حسن كامل الصيرفي.	١٤٩
٢٣. حسين كمال الدين.	١٥٠
٢٤. حسين القباني.	١٥١
٢٥. حمود التويجري.	١٥١
٢٦. الحبيب الجنحاني.	١٥٣

٢٧. حسين عطوان.	١٥٣
٢٨. حسين محمد العروسي.	١٥٤
٢٩. حسين محمد فهيم.	١٥٥
٣٠. حسن مصطفى حسن.	١٥٥

حرف (خ)

١. خالد الحديدي.	١٥٩
٢. خالد محمد خالد.	١٥٧
٣. خيري حماد.	١٥٨
٤. خير الدين الزركلي.	١٦٠
٥. خالد سعود الزيد.	١٦١
٦. خزعل محمود.	١٦١
٧. خليل إبراهيم العطية.	١٦١
٨. خليل سركيس.	١٦٢
٩. خليل الهنداوي.	١٦٢
١٠. خالد الجادر.	١٦٤

حرف (د)

١. داود الجلبي.	١٦٥

حرف (ذ):

١. ذنون أيوب.	١٦٦

حرف (ر):

١. رضوان محمد المخللاتي.	١٦٧
٢. رفاعة رافع الطهطاوي.	١٦٨
٣. رفيق العظم.	١٧٠
٤. رؤوف عبيد.	١٧٠
٥. روكس بن زائدة العزيزي.	١٧١
٦. رفيق راغب التميمي.	١٧٢
٧. راضي عبد الهادي.	١٧٢
٨. رشدي ملحس.	١٧٣
٩. راجي عباس التكريتي.	١٧٤
١٠. روفائيل بطي.	١٧٤
١١. روحي الخالدي.	١٧٥
١٢. رشيد رضا.	١٧٥
١٣. رضا جواد الهاشمي.	١٧٦

حرف (ز):

١. زهير الشايب.	١٧٧
٢. زكي مبارك.	١٧٧
٣. زكي محمد حسن.	١٧٨
٤. زهير محمود الكرمي.	١٧٩
٥. زكي نجيب محمود.	١٨٠
٦. زكي المحاسني.	١٨٢
٧. زكي علي.	١٨٣
٨. زكي النقاش.	١٨٣
٩. زكي قنصل.	١٨٤

حرف (س):

١. سليم حسن.	١٨٥
٢. سعد المرصفي.	١٨٥
٣. سيد قطب.	١٨٦
٤. سامي خلف الحمارنة.	١٨٧
٥. سامي الكيالي.	١٨٨
٦. سليمان ظاهر.	١٨٩
٧. سعد الخادم.	١٩٠
٨. سليمان البستاني.	١٩٠
٩. سعيد عبد الفتاح عاشور.	١٩٠
١٠. سلمان قطاية.	١٩١
١١. سعاد ماهر.	١٩٢
١٢. سليم طه التكريتي.	١٩٢
١٣. سلامة موسى.	١٩٥
١٤. سامي سعيد الأحمد.	١٩٧
١٥. سعيد الديوه جي.	١٩٨
١٦. سيف مرزوق الشملان.	٢٠٠
١٧. ساطع الحصري.	٢٠٠
١٨. سليمان الصائغ.	٢٠١
١٩. سالم حمود السيابي.	٢٠٢
٢٠. سليم النعيمي.	٢٠٢
٢١. سنيه قراعة.	٢٠٣
٢٢. سهير القلماوي.	٢٠٣

٢٣. سمير عبد الرحيم الجلبي.	٢٠٤
٢٤. سمير شيخاني.	٢٠٥

حرف (ش):

١. شفيق مهدي.	٢٠٧
٢. شاكر مصطفى سليم.	٢٠٨
٣. شاكر خصباك.	٢٠٩
٤. شبلي شميل.	٢١٠
٥. شكري صادق.	٢١٠
٦. شكري فيصل.	٢١١
٧. شكيب ارسلان.	٢١٢
٨. شفيق جبري.	٢١٢
٩. شوقي ضيف.	٢١٤
١٠. شاكر مصطفى.	٢٤٠
١١. شاكر هادي شكر.	٢١٥

حرف (ص):

١. صالح احمد العلي.	٢٤٣
٢. صلاح الدين المنجد.	٢٤٤
٣. صبري القباني.	٢٤٧
٤. صبحي المحمصاني.	٢٤٧
٥. صالح جودت.	٢٤٨
٦. صفاء خلوصي.	٢٤٩

حرف (ض):

١. ضياء الدين الخالصي.	٢٥١

حرف (ط):

١. طه باقر.	٢٥٢
٢. طه الراوي.	٢٥٣
٣. طه الهاشمي.	٢٥٣
٤. طاهر الجزائري.	٢٥٥
٥. طه حسين.	٢٥٦
٦. طاهر الطناحي.	٢٥٩
٧. طه عبد الباقر سرور.	٢٦٠

حرف (ظ):

١. ظافر جمال الدين القاسمي.	٢٦١

حرف (ع):

١. علي الجندي.	٢٦٢
٢. عمر فروخ.	٢٦٢
٣. علي ادهم.	٢٦٦
٤. عبد كنون.	٢٦٧
٥. عمر الدسوقي.	٢٧٢
٦. عبد العزيز بن عبد الله.	٢٧٣
٧. عياد موسى العوامي.	٢٧٤
٨. عبد الله الغنيم.	٢٧٥
٩. عبد القادر باش أعيان العباسي.	٢٧٥
١٠. عثمان الخربوطلي.	٢٧٦
١١. علي مصطفى مشرفة.	٢٧٦
١٢. عفيف عبد الرحمن.	٢٧٧
١٣. عادل أبو النصر.	٢٧٧
١٤. عادل زعيتر.	٢٧٩
١٥. عيسى حمدي.	٢٨١
١٦. عبد الجليل الطاهر.	٢٨١
١٧. عبد الحافظ حلمي محمد.	٢٨٢
١٨. عازر أرماينوس.	٢٨٢
١٩. عمر طوسون باشا.	٢٨٢
٢٠. عبد العزيز العمري.	٢٨٣
٢١. علي إبراهيم حسن.	٢٨٣
٢٢. علي الطنطاوي.	٢٨٤
٢٣. عبد الرحمن الرافعي.	٢٨٥
٢٤. عبد الهادي الابياري.	٢٨٦
٢٥. عبد الله بن عباس الجراري.	٢٨٧
٢٦. عبد الكريم غرايبة.	٢٨٨
٢٧. عبد القادر عياش.	٢٨٩
٢٨. عبد القادر المغربي.	٢٩٠
٢٩. عبد الله النجومي.	٢٩١
٣٠. عباس السيد حسين.	٢٩٢

٣١. عبد الهادي التازي.	٢٩٣
٣٢. عدنان الخطيب.	٢٩٤
٣٣. علي مبارك.	٢٩٦
٣٤. عمر رضا كحالة.	٢٩٧
٣٥. عبد الرحيم بدر.	٢٩٩
٣٦. عبد الله مسعود السميد.	٣٠٠
٣٧. علي عبد الله الدفاع.	٣٠١
٣٨. عبد الرحمن علي الحجي.	٣٠٢
٣٩. عباس محمود العقاد.	٣٠٢
٤٠. عبد السلام محمد هارون.	٣٠٨
٤١. عثمان الكعاك.	٣١٠
٤٢. عبد الرؤوف المصري.	٣١١
٤٣. علي بهجت.	٣١١
٤٤. عبد الرحمن الجبرتي.	٣١٢
٤٥. عبد الوهاب النجار.	٣١٢
٤٦. عبد الله أبو السعود.	٣١٣
٤٧. علي حسين الخربوطلي.	٣١٣
٤٨. عطا الله خلف الدويني.	٣١٤
٤٩. عبد الحليم منتصر.	٣١٤
٥٠. عز الدين فراج.	٣١٥
٥١. علي عبد الواحد وافي.	٣١٧
٥٢. عبد المحسن صالح	٣٢٠
٥٣. علي نصوح الطاهر.	٣٢١
٥٤. عبد الحميد العبادي.	٣٢١
٥٥. عمر أبو النصر.	٣٢٢
٥٦. عبد المنعم ماجد.	٣٢٢
٥٧. عثمان أمين.	٣٢٣
٥٨. علي كمال.	٣٢٤
٥٩. عبد الحليم محمود.	٣٢٥
٦٠. عبد الرزاق نوفل.	٣٢٧
٦١. عبد الحميد يونس.	٣٢٩
٦٢. عبد اللطيف حمزة.	٣٣٠
٦٣. عبد الرحمن بدوي.	٣٣١

٦٤. عبد الصاحب الدجيلي.	٣٣٥
٦٥. عماد عبد السلام رؤوف.	٣٣٥
٦٦. عبد الله الجبوري.	٣٣٦
٦٧. علي عبد الحسين.	٣٣٨
٦٨. علي محمد الراوي.	٣٣٩
٦٩. عبد الجبار الجومرد.	٣٣٩
٧٠. عبد الرحمن التكريتي.	٣٣٩
٧١. عبد اللطيف البدري.	٣٤٠
٧٢. عبد الحق فاضل.	٣٤٠
٧٣. عبد الستار القره غولي.	٣٤١
٧٤. عادل محمد البكري.	٣٤٢
٧٥. عبد القادر البراك.	٣٤٣
٧٦. عادل كامل.	٣٤٣
٧٧. عبد الجبار عريم.	٣٤٤
٧٨. عواد مجيد الاعظمي.	٣٤٤
٧٩. عبد اللطيف ثنيات.	٣٤٥
٨٠. عبد الرزاق الهلالي.	٣٤٥
٨١. علي الوردي.	٣٤٦
٨٢. عبد العزيز الدوري.	٣٤٧
٨٣. عبد الجبار عبد الرحمن.	٣٤٨
٨٤. عبد الغني الملاح.	٣٤٩
٨٥. عبد اللطيف الراوي.	٣٤٩
٨٦. عبد الحميد العلوجي.	٣٥٠
٨٧. عبد الحسين بيرم.	٣٥٢
٨٨. عبد المنعم الفلاحي.	٣٥٢
٨٩. عباس العزاوي.	٣٥٣
٩٠. عامر محمد بحيري.	٣٥٥
٩١. عبد العزيز الدسوقي.	٣٥٦
٩٢. عز الدين الأمين.	٣٥٦
٩٣. عزيز العلي العزي.	٣٥٦
٩٤. عادل الغضبان.	٣٥٧
٩٥. عارف العارف.	٣٥٨
٩٦. عارف النكدي.	٣٥٨

٩٧. عباس السحلالي.	٣٥٩
٩٨. عبد الأحد جرجي.	٣٥٩
٩٩. عبد الحسين الطعمة.	٣٥٩
١٠٠. عبد الرحمن البزاز.	٣٦٠
١٠١. عبد الرحمن الكيالي.	٣٦١
١٠٢. عبد الرحمن صدقي.	٣٦١
١٠٣. علي باكثير.	٣٦٢
١٠٤. علي الشرقي.	٣٦٢
١٠٥. عبد الرحمن رأفت الباشا.	٣٦٣
١٠٦. عبد الرزاق محي الدين.	٣٦٣
١٠٧. عبد العزيز الرفاعي.	٣٦٤
١٠٨. عبد القدوس الأنصاري.	٣٦٥
١٠٩. علي الخاقاني.	٣٦٧
١١٠. علي شلش.	٣٦٧
١١١. عيسى ميخائيل سابا.	٣٦٩
١١٢. عيسى الناعوري.	٣٧٠
١١٣. عائشة عبد الرحمن.	٣٧١
١١٤. عبد الرحمن زكي.	٣٧٢
١١٥. عبد الرزاق البصير.	٣٧٣
١١٦. عبد الرزاق الحسني.	٣٧٣
١١٧. عبد العزيز مطر.	٣٧٤
١١٨. عبد العظيم حفني صابر.	٣٧٤
١١٩. عبد الفتاح شكري عياد.	٣٧٤
١٢٠. عبود الشالجي.	٣٧٥
١٢١. علي جواد الطاهر.	٣٧٦
١٢٢. علي الراعي.	٣٧٧
١٢٣. علي سامي النشار.	٣٧٧
١٢٤. عامر العقاد.	٣٧٨
١٢٥. عبد العزيز كامل.	٣٧٩
١٢٦. العوضي الوكيل.	٣٨٠
١٢٧. عبد الكريم غلاب.	٣٨١
١٢٨. عز الدين التنوخي.	٣٨٣
١٢٩. علي فهيم خشيم.	٣٨٣

١٣٠. عبد الله سلوم السامرائي.	٣٨٤
١٣١. عبد القادر حمزة.	٣٨٥
١٣٢. عبد المعطي محمد التلاوي.	٣٨٥
١٣٣. عبد الرحمن بن صاح الشبيلي.	٣٨٦
١٣٤. عبد الرحمن المرعشلي.	٣٨٦
١٣٥. عبد المنعم خفاجي.	٣٨٨

حرف (غ):

١. غالب الناهي.	٣٩٠
٢. غانم قدوري الحمد.	٣٩٠
٣. غائب طعمة فرمان.	٣٩١

حرف (ف):

١. فاروق خورشيد.	٣٩٢
٢. فيليب طرازي.	٣٩٣
٣. فؤاد محمد شبل.	٣٩٣
٤. فؤاد جميل.	٣٩٤
٥. فائق شاكر.	٣٩٥
٦. فخري الدباغ.	٣٩٥
٧. فيصل السامر.	٣٩٦
٨. فاروق سعد.	٣٩٧
٩. فخري الدين قباوة.	٣٩٨
١٠. فؤاد صروف.	٤٠٠
١١. فؤاد افرام البستاني.	٤٠١
١٢. فؤاد شاكر.	٤٠٢
١٣. فؤاد سفر.	٤٠٣

حرف (ق):

١. قدري حافظ طوقان.	٤٠٤
٢. قسطنطين زريق.	٤٠٥
٣. قدري قلعجي.	٤٠٥

حرف (ك):

١. كامل كيلاني.	٤٠٨
٢. كوركيس عواد.	٤٠٩
٣. كمال السامرائي.	٤١٢
٤. كامل حسن البصير.	٤١٣

٥. كاظم إبراهيم الجنابي.	٤١٣
٦. كارم السيد غنيم.	٤١٤
٧. كمال النجمي.	٤١٥
٨. كمال رمزي استينو.	٤١٥
٩. كمال شرقاوي غزالي.	٤١٥
١٠. كمال اليازجي.	٤١٦
١١. كامل مصطفى الشيبي.	٤١٦

حرف (ل):

١. لقمان لاوند.	٤١٨
٢. لويس عوض.	٤١٨
٣. لويس شيخو.	٤٢٠
٤. لطفي الخوري.	٤٢٣

حرف (م):

١. محمد الخضر حسين.	٤٢٤
٢. محمد عمارة.	٤٢٥
٣. محمد التونجي.	٤٢٧
٤. محمد قطب.	٤٢٨
٥. محمد عزة دروزة.	٤٢٩
٦. مصطفى السباعي.	٤٣٢
٧. محمد فريد أبو حديد.	٤٣٢
٨. مصطفى صادق الرافعي.	٤٣٣
٩. مصطفى محمود.	٤٣٤
١٠. محمد حسين هيكل.	٤٣٦
١١. محمد رشاد الطوبي.	٤٣٧
١٢. محمد عيسى صالحية.	٤٣٨
١٣. محمد اسعد طلس.	٤٣٨
١٤. محمد سعيد العريان.	٤٣٩
١٥. ميخائيل نعيمة.	٤٤٠
١٦. محمد عوض محمد.	٤٤١
١٧. محمد عبد الغني حسن.	٤٤٢
١٨. محمد كامل عياد.	٤٤٥
١٩. محمد أبو صوفة.	٤٤٦
٢٠. الشيخ محمد عبدة.	٤٤٦

٢١. محمد عبد الله عنان.	٤٤٨
٢٢. مارون عبود.	٤٤٩
٢٣. معمر خالد الشابندر.	٤٥٢
٢٤. محمود تيمور.	٤٥٣
٢٥. محسن جمال الدين.	٤٥٦
٢٦. مهدي المخزومي.	٤٥٦
٢٧. محمد فهمي عبد اللطيف.	٤٥٧
٢٨. محمد يحيى الهاشمي.	٤٥٧
٢٩. ميخائيل عواد.	٤٥٧
٣٠. محمد مختار.	٤٥٩
٣١. محمد الخضري.	٤٥٩
٣٢. محمد رشيد رضا.	٤٦٠
٣٣. محمد كرد علي.	٤٦١
٣٤. محمد عبد المنعم خفاجي.	٤٦٢
٣٥. مي زيادة.	٤٦٤
٣٦. محمد مسعود.	٤٦٥
٣٧. ميشيل تكلا.	٤٦٥
٣٨. محمود حمزة الحسيني.	٤٦٦
٣٩. محمد بهجة الاثري.	٤٦٨
٤٠. محمد حسين الزبيدي.	٤٧٠
٤١. مصطفى عبد العزيز.	٤٧٠
٤٢. محمود مصطفى الدمياطي.	٤٧١
٤٣. محمد صابر.	٤٧١
٤٤. مصطفى الشهابي.	٤٧٢
٤٥. محمد ثابت.	٤٧٢
٤٦. مصطفى جواد.	٤٧٣
٤٧. محمد عياد الطنطاوي.	٤٧٥
٤٨. محمد عبد الحليم عبد الله.	٤٧٦
٤٩. محمد صبيح.	٤٧٧
٥٠. محمد صبري.	٤٧٩
٥١. محمد صدقي الجباخنجي.	٤٨٠
٥٢. محمد توفيق البكري.	٤٨١
٥٣. محمد بن الاكوع الحوالي.	٤٨١

٥٤. متري الصائغ.	٤٨٢
٥٥. مسعود مصطفى الكتاني.	٤٨٢
٥٦. محمد الميلي الإبراهيمي.	٤٨٣
٥٧. محمد روحي الخالدي.	٤٨٣
٥٨. محمد العدناني.	٤٨٤
٥٩. مصطفى شريف العاني.	٤٨٤
٦٠. مصطفى الغلاييني.	٤٨٥
٦١. مصطفى طلاس.	٤٨٥
٦٢. محمد عبد الرحمن مرحبا.	٤٨٦
٦٣. محمد بن محمود المصري.	٤٨٦
٦٤. ماجد بن حسن الذهبي.	٤٨٧
٦٥. محمود الملاح.	٤٨٧
٦٦. محمود الحاج قاسم محمد.	٤٨٨
٦٧. محمود شيت خطاب.	٤٨٩
٦٨. مكرم الطالباني.	٤٩٤
٦٩. معن زيادة.	٤٩٥
٧٠. محمد نور الدين الشيراوني.	٤٩٥
٧١. مرشد خاطر.	٤٩٦
٧٢. مصطفى عبد الرزاق.	٤٩٦
٧٣. محمود جبريل الجنيدي.	٤٩٧
٧٤. محب الدين الخطيب.	٤٩٧
٧٥. محمد حسن غريب الألمعي.	٤٩٨
٧٦. محمد حسن آل ياسين.	٤٩٨
٧٧. محمد علي كمال الدين.	٥٠٢
٧٨. محمد علي جعفر التميمي.	٥٠٢
٧٩. محمد رضا المظفر.	٥٠٣
٨٠. محمد جميل بيهم.	٥٠٣
٨١. محمد رشيد الفيل.	٥٠٤
٨٢. محمد رضا الشبيبي.	٥٠٥
٨٣. محرم كمال.	٥٠٦
٨٤. محمد الخليلي.	٥٠٦
٨٥. ماجد السيد ولي.	٥٠٧
٨٦. محمد رشاد عبد المطلب.	٥٠٨

٨٧. مصطفى الحدري.	٥٠٨
٨٨. محمد ماهر حمادة.	٥٠٩
٨٩. محمود سليمان العابدي.	٥١٠
٩٠. محمد احمد دهمان.	٥١١
٩١. محمد فريد وجدي.	٥١٢
٩٢. محمود شكري الالوسي.	٥١٣
٩٣. محمد علي احمد.	٥١٦
٩٤. محمد مصطفى عطا.	٥١٧
٩٥. محمد علي دبوز.	٥١٨
٩٦. مار أفرام برصوم.	٥١٨
٩٧. محمد أبو زهرة.	٥١٨
٩٨. محمد بهجة البيطار.	٥١٩
٩٩. محمد المظفر.	٥٢٠
١٠٠. محمد صلاح الدين الكواكبي.	٥٢١
١٠١. محمد عبد الباقي.	٥٢٢
١٠٢. محمد زبارة.	٥٢٢
١٠٣. محمد مندور.	٥٢٣
١٠٤. محمد مهدي البصير.	٥٢٣
١٠٥. محمود الحفني.	٥٢٤
١٠٦. محمود السيد.	٥٢٤
١٠٧. محمود شلتوت.	٥٢٥
١٠٨. محمد البهي.	٥٢٦
١٠٩. محمد الغزالي.	٥٢٨
١١٠. محمد جمال الدين الفندي.	٥٣٠
١١١. محمد طه الحاجري.	٥٣٠
١١٢. محمد الاكوع.	٥٣١
١١٣. محمد مصطفى هدارة.	٥٣٢
١١٤. محمود الطناحي.	٥٣٣
١١٥. منير البعلبكي.	٥٣٤
١١٦. محمد توفيق الطويل.	٥٣٤
١١٧. محمد جواد مغنية.	٥٣٦
١١٨. محمد خلف الله احمد.	٥٣٧
١١٩. محمد خليفة التونسي.	٥٣٧

١٢٠. محمد زكي عبد القادر.	٥٣٩
١٢١. محمد الطيب النجار.	٥٣٩
١٢٢. محمد محمود الصياد.	٥٤٠
١٢٣. محمد مصطفى زيادة.	٥٤١
١٢٤. محمود حسين الأمين.	٥٤٢
١٢٥. محمد سامي الدهان.	٥٤٢
١٢٦. محمد الحبيب الهيلة.	٥٤٤
١٢٧. منجد مصطفى بهجت.	٥٤٥
١٢٨. مصطفى لطفي المنفلوطي.	٥٤٥
١٢٩. محمد سعيد القشاط.	٥٤٦

حرف (ن):

١. نجيب الحداد.	٥٤٧
٢. ناصيف اليازجي.	٥٤٧
٣. نقولا زيادة.	٥٤٩
٤. نعوم شقير.	٥٥٠
٥. نجيب الكيلاني.	٥٥٠
٦. نوري الشيراوي.	٥٥٤
٧. ناجي معروف.	٥٥٤
٨. ناجي جواد الساعاتي.	٥٥٦
٩. نوري حمودي القيسي.	٥٥٦
١٠. ناصر الحاني.	٥٥٩
١١. نوري جعفر.	٥٦٠
١٢. نجدة فتحي صفوة.	٥٦٢
١٣. ناجي الأصيل.	٥٦٢
١٤. نسيب الاختيار.	٥٦٣
١٥. نجيب العقيقي.	٥٦٣
١٦. نعمان ماهر الكنعاني.	٥٦٤
١٧. نجيب محفوظ.	٥٦٥

حرف (هـ):

١. هاشم الوتري.	٥٦٨
٢. هلال ناجي.	٥٦٨
٣. هبة الله الشهرستاني.	٥٦٩
٤. هاني العمد.	٥٧٠

حرف (و):

١. وليم نظير.	٥٧١
٢. وجيه السمان.	٥٧١
٣. وداد سكاكيني.	٥٧٢
٤. وليد الجادر.	٥٧٣
٥. وديع فلسطين.	٥٧٤

حرف (ي):

١. يحيي الدرديري.	٥٧٥
٢. يوسف عز الدين.	٥٧٥
٣. يوسف حبي.	٥٧٦
٤. يحيى حقي.	٥٧٨
٥. يعقوب عويدات.	٥٧٩
٦. يوسف فرعون.	٥٨٠
٧. يعقوب صروف.	٥٨٠
٨. يوسف اسعد داغر.	٥٨١
٩. يوسف محمد احمد طه زيدان.	٥٨٣
١٠. يوسف السباعي.	٥٨٤
١١. ياسين خليل.	٥٨٧
١٢. يحيى الخشاب.	٥٨٨
١٣. يوسف عبود.	٥٨٨
١٤. يونس إبراهيم السامرائي.	٥٨٨
١٥. يحيى محمود الساعاتي.	٥٨٩
١٦. يعقوب سركيس.	٥٩٠
١٧. يوسف يعقوب مسكوني.	٥٩٠
١٨. يوسف القرضاوي.	٥٩١
١٩. يوسف الشاروني.	٥٩٤

معجم الأعلام

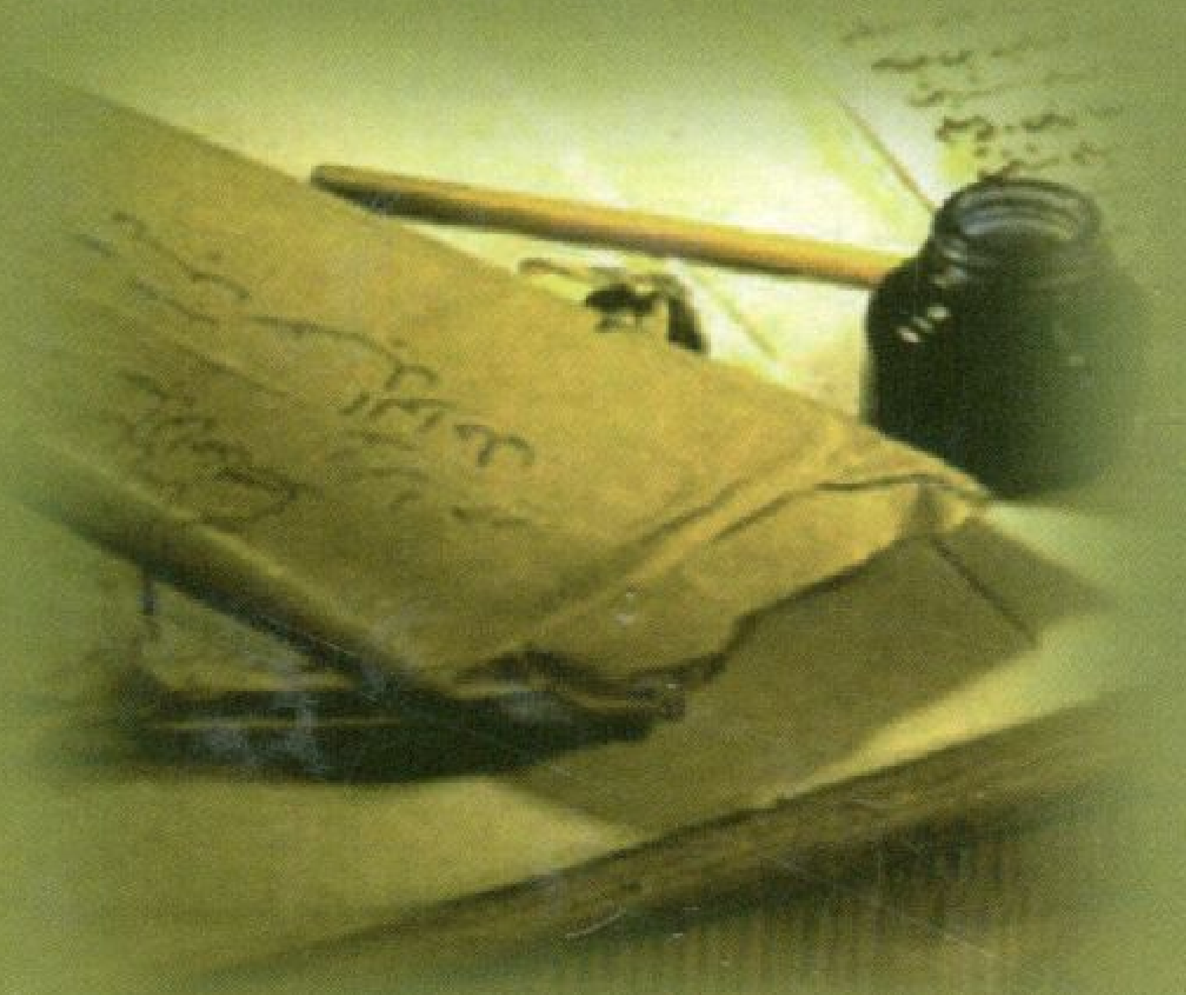

Bibliotheca Alexandrina
1149999

دار المعتز للنشر والتوزيع

عمان - وسط البلد - مجمع الفحيص التجاري

تلفاكس: ٤٦٢٠٩٩٠ ٦ ٩٦٢+ ص.ب: ١٨٤٠٣٤ عمان: ١١١١٨ الأردن

e-mail:daralmuotaz@yahoo.com

Motazpub@gmail.com

www.motazpub.blogspot.com